



Estatísticas do Comércio Externo

2005

REPÚBLICA DE ANGOLA
Instituto Nacional de Estatística

ESTATÍSTICAS DE COMÉRCIO EXTERNO

ANO 2005

Director Geral

Joaquim Flávio de Sousa Couto

Editor

Instituto Nacional de Estatística

Rua Ho-Chin Min

Caixa Postal n.º 1215

Tel.: 2442 320-430

Fax: 2442 320-430

Luanda – Angola

Impressão

INE – Divisão de Reprografia

Difusão

INE – Divisão de Informação e Difusão

Tiragem

200 Exemplares

Preço

2.400.00

Reprodução autorizada, excepto para fins comerciais, com
Indicação da fonte bibliográfica
© INE. Luanda, Angola – 2008

Para esclarecimento e informação adicional sobre o conteúdo desta publicação contactar:

Divisão de Estatísticas de Comércio Externo

Drº Lukoki Kiboco Artur - Telefone (244) 2 322 – 730/57

APRESENTAÇÃO

Dando continuidade ao seu amplo programa de aumento da produção da Informação Estatística Oficial em Angola mais precisamente sobre as Estatísticas de Comércio Externo, o Instituto Nacional de Estatística põe a disposição dos utilizadores da informação estatística, o Anuário Estatístico de Comercio Externo dados provisórios referente ao ano de 2005.

Esta publicação resulta da recolha da informação disponível, sobre Importação e Exportação de mercadorias em 2005, obtida das estâncias aduaneiras da província de Luanda (Porto e Aeroporto), de Lobito e do Namibe, Cabinda e Soyo, bem como dos Ministérios dos Petróleos, Geologia e Minas Pescas, Ministério de Agricultura e Desenvolvimento Rural e também do Instituto Nacional do Café.

A arrumação das informações estatísticas obedece aos seguintes itens:

- Periodicidade mensal, trimestral e anual;
- Sistema de contabilização CIF e FOB;
- Origem e destino das importações e exportações
- Composição ou agrupamento por classes de produtos (segundo as secções e capítulos do SH) e a representação gráfica,

Estes itens são sistematizações de extraordinária utilidade para se entender, com rigor, o lugar de Angola no comércio internacional e o deste na economia nacional.

A informação estatística divulgada nesta publicação é um resumo da informação global que o INE dispõe, no entanto é possível facultar informações estatísticas adicionais com maior desagregação mediante pedidos dirigidos ao INE.

Ao terminar, aproveitamos a oportunidade para expressar os nossos agradecimentos à todas as entidades acima referidas pela colaboração prestada sem a qual seria impossível a produção deste anuário. Aproveitamos também a oportunidade para agradecer, antecipadamente, o apoio e a crítica de todos os utilizadores, com vista a melhorar a produção destes Indicadores económicos muito importante para medição da actividade comercial do nosso País.

Luanda, 28 Dezembro de 2007.

SINAIS CONVENCIONAIS E ABREVIATURAS

INE.....	Instituto Nacional de Estatística
Kz.....	Kwanzas
USD.....	Dólar Americano
SH.....	Sistema Harmonizado
%.....	Percentagem
nd	Dados não disponível
Agric.....	Agrícola
Alim.....	Alimentares
Comb.....	Combustíveis.
Quím.....	Químicos
Pl. e Br.....	Plásticos e Borrachas
P.Cour.....	Peles e Couros
Mad. E Cort.....	Madeira e Cortiça
Prod. Cel. e Pap.....	Produtos Celulósica e Papel
Vest	Vestuário
Cal.....	Calçado
Miner. e Min.....	Minerais e Mineiros
Met. Com.....	Metais Comuns
Máq. Eq. Apar.....	Máquinas Equipamentos e Aparelhos
Veíc. e O. M. Tr.....	Veículos e Outro Material de Transporte
Ópt. e Prec.....	Óptica e Precisão
O. Prod.....	Outros Produtos

ÍNDICE

Apresentação.....	3
Sinais Convencionais e Abreviaturas.....	5
Nota Explicativa.....	9
Quadros e Gráficos.....	11
Quadro 1 – Exportação e Importação Resultados Globais.....	13
Quadro 2 – Exportação e Importação – Resultados Mensais.....	14
Quadro 2.1– Exportação Mensal segundo casas fiscais.....	15
Quadro 2.2 – Importação Mensal segundo casas fiscais.....	16
Quadro 2.3 – Taxa de Variação Anual da Exportação e Importação Segundo Casas Fiscais.....	17
Quadro 3 – Exportação e Importação por Principais Parceiros.....	18
Quadro 4 – Exportação e Importação por Grupos de Produtos.....	19
Quadro 5 – Exportação Segundo Secções e Capítulos do SH.....	20
Quadro 6 – Importação Segundo as Secções e Capítulos do SH.....	21
Quadro 7 – Importação Segundo Secções Sistema Harmonizado.....	25
Quadro 8 – Importação – Resultados Trimestrais de Luanda Segundo Secção, Capítulo e SH.....	26
Quadro 9 – Importação Segundo Mercadorias do SH.....	29

SINAIS CONVENCIONAIS E ABREVIATURAS

INE.....	Instituto Nacional de Estatística
Kz.....	Kwanzas
USD.....	Dólar Americano
SH.....	Sistema Harmonizado
%.....	Percentagem
nd	Dados não disponível
Agric.....	Agrícola
Alim.....	Alimentares
Comb.....	Combustíveis.
Quím.....	Químicos
Pl. e Br.....	Plásticos e Borrachas
P.Cour.....	Peles e Couros
Mad. E Cort.....	Madeira e Cortiça
Prod. Cel. e Pap.....	Produtos Celulósica e Papel
Vest	Vestuário
Cal.....	Calçado
Miner. e Min.....	Minerais e Mineiros
Met. Com.....	Metais Comuns
Máq. Eq. Apar.....	Máquinas Equipamentos e Aparelhos
Veíc. e O. M. Tr.....	Veículos e Outro Material de Transporte

Ópt. e Prec.....Óptica e Precisão

O. Prod.....Outros Produtos

NOTA EXPLICATIVA

A) CLASSIFICAÇÃO

- 1 - As mercadorias foram classificadas segundo a nomenclatura do Sistema Harmonizado 1996 (S.H.).
- 2 – O Comércio Externo integra a informação estatística relativa às trocas de bens com os Países ou Territórios Estatísticos.
- 3 – Os apuramentos preliminares sobre o Comércio com Países ou Territórios Estatísticos serão objecto de correcções, pela disponibilidade de informação adicional por parte do INE
- 4 – Nesta “Apreciação Geral” são utilizados os seguintes apuramentos:

Resultados do primeiro apuramento de Janeiro à Dezembro – 2005 de cinco casas fiscais respectivamente : Luanda (Porto e Aeroporto), Cabinda , Namibe, Soyo e Lobito.

B) COMÉRCIO ESPECIAL:

Importação:

- a) Mercadorias despachadas para consumo interno;
- b) Mercadorias em regime armazém, para posteriormente serem submetidos à transformação ou complemento de mão-de-obra;

Exportação:

Mercadorias Produzidas em Angola

IMPORTAÇÃO: A entrada no Território de quaisquer mercadorias, provenientes do exterior, com excepção das que entrem nos regimes de reimportação e de trânsito directo.

EXPORTAÇÃO: A saída do território de quaisquer mercadorias, com excepção das que saiam em regimes de exportação temporária e de trânsito directo (o valor de exportação corresponde aos fluxos de exportação doméstica) .

Estão excluídos destes apuramentos:

1) Na importação

- a) Mercadorias entradas em regime temporário normal (importação temporária);
- b) Mercadorias que regressam doutro país para onde haviam sido expedidas em regime temporário (reimportação).

2) Na Exportação

- a) Mercadorias saídas temporariamente;
- b) Mercadorias devolvidas em consequência de uma importação temporária, isto é, as reexportadas;
- c) mercadorias nacionais e nacionalizadas destinadas á navegação nacional.

C) VALORES

Na importação as mercadorias são avaliadas em valor CIF e para a exportação em valor FOB, utilizando em ambos os casos Dólares (USD) e Kwanzas (Kz).

Valor FOB – O valor dos encargos da mercadoria desde a sua aquisição até ao embarque e que são suportados pelo vendedor. O comprador suporta os encargos subsequentes, tais como: armazenagem, frete e seguro, custos de descarga, direitos aduaneiros, taxas consulares “consular free” , e outros encargos que incidem sobre a mercadoria após a sua chegada.

Valor CIF – O preço total, incluindo qualquer custo, encargos ou despesas inerentes ao transporte, seguro e outros serviços relacionados com a transportação da mercadoria desde o país de exportação até ao país de importação.

D) PAÍS DE ORIGEM:

As importações são apuradas segundo o país de origem, isto é, se se tratar de um produto acabado, o país onde ele foi produzido, se se tratar de produto em obra, o país onde recebeu a forma sob a qual foi introduzido no país importador.

E) PAÍS DE DESTINO:

As exportações são apuradas segundo o país de destino, isto é onde a mercadoria deve ter a aplicação para qual foi produzida ou fabricada ou onde deve ser transformada ou sujeita a complemento de mão-de-obra.

Quadros e Gráficos

Quadro 1 . Exportação e Importação - Resultados Globais

Indicadores	2004		2005		Taxa de variação
	Mil USD	Mil KZ	Mil USD	Mil KZ	(%)
Exportação (FOB)	13 411 828	1 127 860 806	24 248 590	2 123 062 770	80,80
Importação (CIF)	4 939 985	414 219 635	6 287 838	548 183 901	27,28
Saldo	8 471 843	713 641 171	17 960 752	1 574 878 869	112,01
Taxa De Cobertura (%)	271,50	272,29	385,64	387,29	

Fonte: D.N.A, Ministério dos Petróleos, Geologia e Minas, Instituto do Café, Ministério da Agricultura e Desenvolvimento Rural e Pescas

Resultados Globais do Comércio Externo

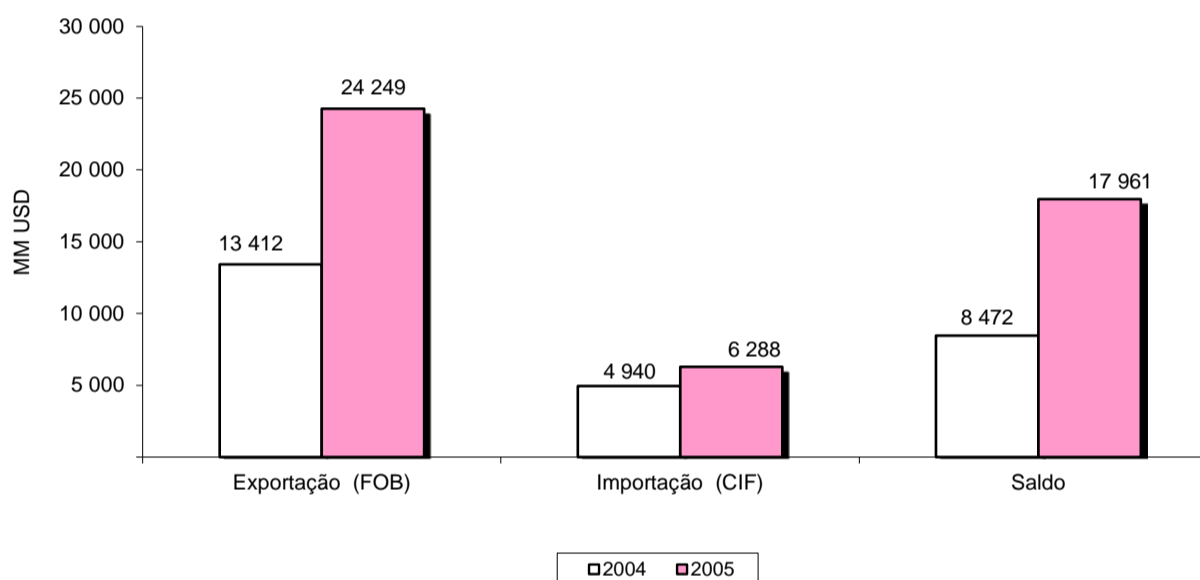

Taxas de Cobertura

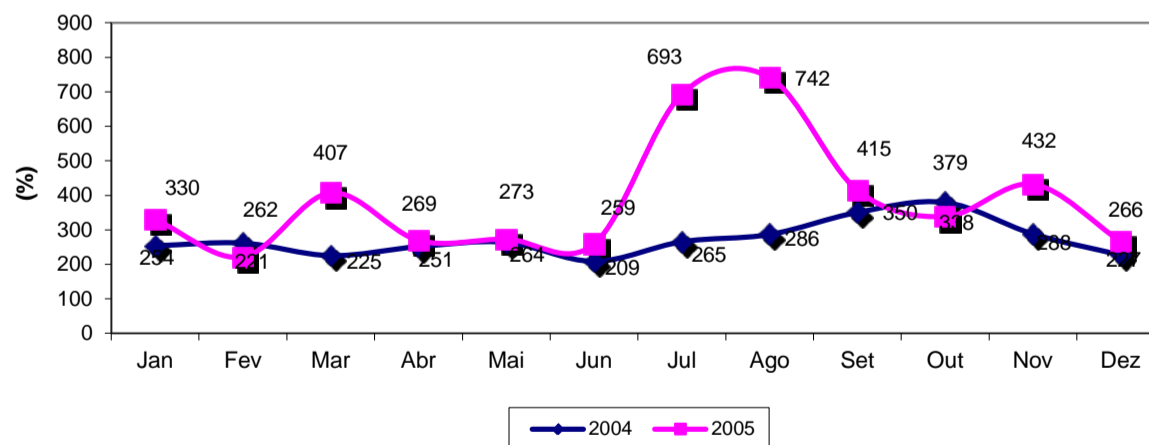

Quadro 2. Importação e Exportação - Resultados Mensais

Meses	2004		2005		Taxas *	
	Mil USD	Mil KZ	Mil USD	Mil KZ	05/04	(%)
Exportação						
Total Geral	13 411 828	1 127 860 806	24 248 590	2 123 062 770	80,80	100,00
Janeiro	870 379	69 459 842	1 380 744	119 963 556	58,64	5,69
Fevereiro	902 003	72 278 766	1 296 929	113 265 617	43,78	5,35
Março	893 838	71 814 824	1 769 576	154 492 265	97,98	7,30
Abril	996 172	81 284 157	1 272 362	111 425 452	27,73	5,25
Mai	1 011 228	83 336 008	1 480 817	131 565 678	46,44	6,11
Junho	878 846	73 472 292	1 201 604	107 360 687	36,73	4,96
Julho	1 100 010	92 568 705	3 381 955	302 397 717	207,45	13,95
Agosto	1 229 232	104 408 524	4 303 708	384 845 555	250,11	17,75
Setembro	1 468 576	126 317 294	2 230 906	199 501 412	51,91	9,20
Outubro	1 527 940	133 307 772	1 759 287	156 932 035	15,14	7,26
Novembro	1 369 873	119 296 414	2 246 766	185 494 740	64,01	9,27
Dezembro	1 163 731	100 316 208	1 923 936	155 818 056	65,32	7,93
Importação						
Total Geral	4 939 985	414 219 635	6 287 838	548 183 901	27,28	100,00
Janeiro	342 968	27 370 236	418 466	36 357 706	22,01	6,63
Fevereiro	344 830	27 631 708	585 975	51 175 367	69,93	9,34
Março	397 008	31 897 369	434 483	37 935 959	9,44	6,92
Abril	396 491	32 352 238	472 435	41 372 846	19,15	7,55
Mai	383 177	31 577 926	542 313	48 301 198	41,53	8,81
Junho	421 266	35 218 220	464 470	41 499 336	10,26	7,57
Julho	414 406	34 873 359	488 220	43 655 306	17,81	7,96
Agosto	429 145	36 450 684	580 330	51 889 783	35,23	9,47
Setembro	419 103	36 048 511	538 212	48 130 162	28,42	8,78
Outubro	402 860	35 148 218	519 975	46 382 875	29,07	8,46
Novembro	475 748	41 430 920	519 966	42 928 781	9,29	7,83
Dezembro	512 983	44 220 246	722 994	58 554 582	40,94	10,68

Fonte: D.N.A, Ministério dos Petróleos, Geologia e Minas, Instituto do Café, Ministério da Agricultura e Desenvolvimento Rural e Pescas

* Nota:

04/05 = Taxa de variação 2005 em relação a 2004

(%) = Participação na variação global

Quadro 2.1 Exportação Mensal Segundo Casas Fiscais

Meses	Total		Luanda		Cabinda		Namibe		Soyo		Taxas
	2004	2005	2004	2005	2004	2005	2004	2005	2004	2005	05/04
U.M = Milhões de Kwanzas											
Total Geral	1 127 861	2 123 063	80 572	115 467	464 742	323 972	1 518	2 634	581 029	1 680 990	88,24
Janeiro	70 617	119 964	4 843	7 427	34 428	44 979	150	209	31 196	67 348	69,88
Fevereiro	71 928	113 266	5 703	7 135	33 612	41 278	100	302	32 513	64 550	57,47
Março	72 270	154 492	5 585	8 267	29 489	54 094	111	169	37 085	91 963	113,77
Abril	80 501	111 425	6 450	8 652	37 636	17 833	116	193	36 299	84 748	38,41
Mai	83 694	131 566	6 899	12 902	38 403	34 232	76	202	38 316	84 229	57,20
Junho	73 173	107 361	4 766	1 487	32 302	13 351	89	220	36 016	92 302	46,72
Julho	91 971	302 398	7 313	2 623	42 266	9 169	275	286	42 117	290 320	228,80
Agosto	103 756	384 846	4 846	12 571	43 355	5 541	50	189	55 505	366 544	270,91
Setembro	126 762	199 501	10 673	13 859	43 187	24 667	280	183	72 622	160 792	57,38
Outubro	134 303	156 932	7 456	13 167	49 871	20 698	138	219	76 838	122 847	16,85
Novembro	118 456	185 495	6 691	12 083	44 801	48 893	43	280	66 920	124 239	56,59
Dezembro	100 430	155 818	9 347	15 294	35 390	9 236	91	181	55 602	131 106	55,15
U.M = Milhões de USD											
Total Geral	13 412	24 249	960	1 330	5 543	3 730	18	30	6 892	19 159	80,80
Janeiro	885	1 381	61	85	431	518	2	2	391	775	56,05
Fevereiro	898	1 297	71	82	419	473	1	3	406	739	44,50
Março	899	1 770	69	95	367	620	1	2	462	1 053	96,75
Abril	986	1 272	79	99	461	204	1	2	445	968	28,98
Mai	1 015	1 481	84	145	466	388	1	2	465	946	45,82
Junho	875	1 202	57	17	386	149	1	2	431	1 033	37,30
Julho	1 093	3 382	87	29	502	103	3	3	500	3 247	209,47
Agosto	1 221	4 304	57	141	510	62	1	2	653	4 099	252,34
Setembro	1 474	2 231	124	155	502	276	3	2	844	1 798	51,38
Outubro	1 539	1 759	85	148	572	232	2	2	881	1 377	14,29
Novembro	1 361	2 247	77	146	514	592	0	3	769	1 505	65,12
Dezembro	1 165	1 924	108	189	411	114	1	2	645	1 619	65,15

Fonte: D.N.A, Ministério dos Petróleos, Geologia e Minas, Instituto do Café, Ministério da Agricultura e desenvolvimento Rural e Pescas

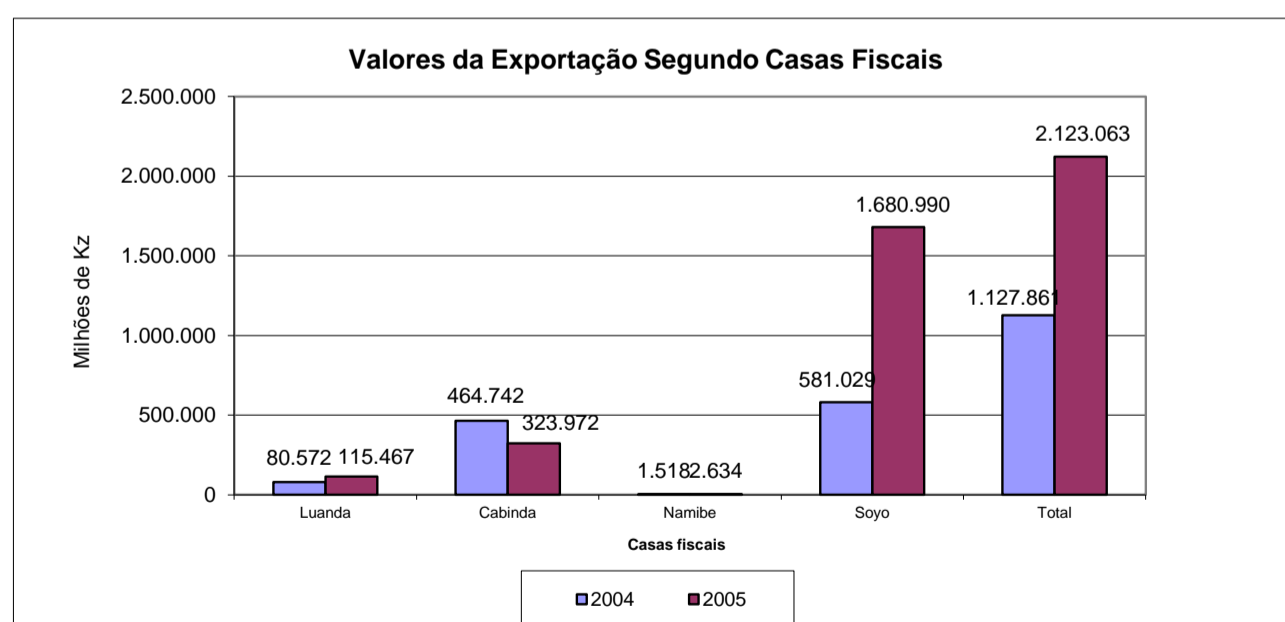

Quadro 2.2 Importação Mensal Segundo Casas Fiscais

Meses	Total		Luanda		Cabinda		Namibe		Lobito		Taxas
	2004	2005	2004	2005	2004	2005	2004	2005	2004	2005	05/04
U.M = Milhões de Kwanzas											
Total Geral	414 220	548 184	370 939	501 257	3 639		11 064	6 287	28 578	40 640	32,34
Janeiro	27 370	36 358	24 798	32 532	136	nd	672	335	1 763	3 490	32,84
Fevereiro	27 632	51 175	24 230	48 346	321	nd	1 132	492	1 949	2 337	85,21
Março	31 897	37 936	28 906	35 255	265	nd	531	537	2 196	2 144	18,93
Abril	32 352	41 373	28 693	36 915	298	nd	1 196	671	2 165	3 787	27,88
Maio	31 578	48 301	28 578	44 908	196	nd	649	564	2 155	2 829	52,96
Junho	35 218	41 499	30 594	38 343	240	nd	2 386	519	1 998	2 637	17,83
Julho	34 873	43 655	31 738	40 680	299	nd	570	523	2 266	2 452	25,18
Agosto	36 451	51 890	33 548	47 756	291	nd	606	477	2 005	3 657	42,36
Setembro	36 049	48 130	31 346	43 725	299	nd	580	536	3 823	3 869	33,51
Outubro	35 148	46 383	31 654	41 046	369	nd	828	481	2 297	4 855	31,96
Novembro	41 431	42 929	37 178	37 864	371	nd	833	497	3 050	4 568	3,62
Dezembro	44 220	58 555	39 675	53 886	554	nd	1 080	655	2 911	4 013	32,42
U.M = Milhões de USD											
Total Geral	4 940	6 288	4 424	5 749	43		132	72	340	467	27,28
Janeiro	343	418	311	374	2	nd	8	4	22	40	22,01
Fevereiro	345	586	302	554	4	nd	14	6	24	27	69,93
Março	397	434	360	404	3	nd	7	6	27	25	9,44
Abril	396	472	352	422	4	nd	15	8	27	43	19,15
Maio	383	542	347	504	2	nd	8	6	26	32	41,53
Junho	421	464	366	429	3	nd	29	6	24	30	10,26
Julho	414	488	377	455	4	nd	7	6	27	27	17,81
Agosto	429	580	395	534	3	nd	7	5	24	41	35,23
Setembro	419	538	364	489	3	nd	7	6	44	43	28,42
Outubro	403	520	363	460	4	nd	9	5	26	54	29,07
Novembro	476	520	427	459	4	nd	10	6	35	55	9,29
Dezembro	513	723	460	665	6	nd	13	8	34	50	40,94

Fonte: D.N.A, Ministério dos Petróleos, Geologia e Minas, Instituto do Café, Ministério da Agricultura e desenvolvimento Rural e Pescas

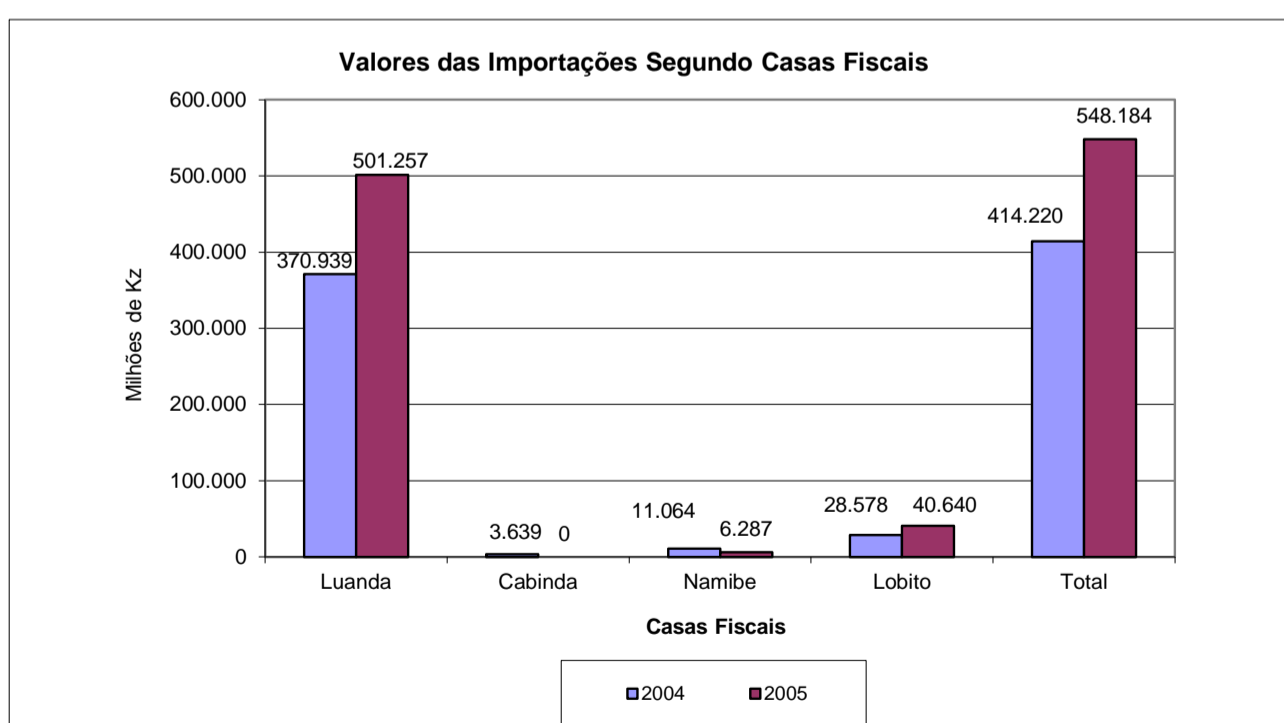

Quadro 2.3 Taxa de Variação Anual da Exportação e Importação Segundo Casas Fiscais

Meses	Total	Luanda	Cabinda	Namibe	Soyo	Lobito
Exportação						
Total Geral	80,80	38,58	-32,71	68,33	178,01	0,00
Janeiro	56,05	40,91	20,01	29,99	98,31	0,00
Fevereiro	44,50	14,84	12,68	180,56	82,17	0,00
Março	96,75	36,26	68,82	42,30	128,22	0,00
Abril	28,98	25,00	-55,85	57,32	117,55	0,00
Maio	45,82	73,09	-16,74	150,23	103,41	0,00
Junho	37,30	-70,79	-61,33	136,71	139,81	0,00
Julho	209,47	-66,24	-79,58	-1,52	548,78	0,00
Agosto	252,34	146,52	-87,86	272,76	527,28	0,00
Setembro	51,38	24,91	-45,06	-36,68	112,96	0,00
Outubro	14,29	72,77	-59,41	57,04	56,38	0,00
Novembro	65,12	90,51	15,12	584,20	95,71	0,00
Dezembro	65,15	74,18	-72,22	116,91	150,98	0,00
Importação						
Total Geral	27,28	29,95	0,00	-45,59	0,00	37,16
Janeiro	22,01	20,50	0,00	-54,22	0,00	81,79
Fevereiro	69,93	83,07	0,00	-60,11	0,00	10,05
Março	9,44	12,24	0,00	-7,47	0,00	-10,15
Abril	19,15	19,87	0,00	-47,73	0,00	62,95
Maio	41,53	45,40	0,00	-19,69	0,00	21,46
Junho	10,26	17,27	0,00	-79,65	0,00	23,53
Julho	17,81	20,63	0,00	-13,66	0,00	1,84
Agosto	35,23	35,22	0,00	-25,30	0,00	73,28
Setembro	28,42	34,17	0,00	-11,08	0,00	-2,66
Outubro	29,07	26,83	0,00	-43,12	0,00	106,71
Novembro	9,29	7,43	0,00	-37,05	0,00	57,99
Dezembro	40,94	44,56	0,00	-35,47	0,00	46,76

Fonte: D.N.A, Ministério dos Petróleos, Geologia e Minas, Instituto do Café, Ministério da Agricultura e Desenvolvimento Rural e Pescas

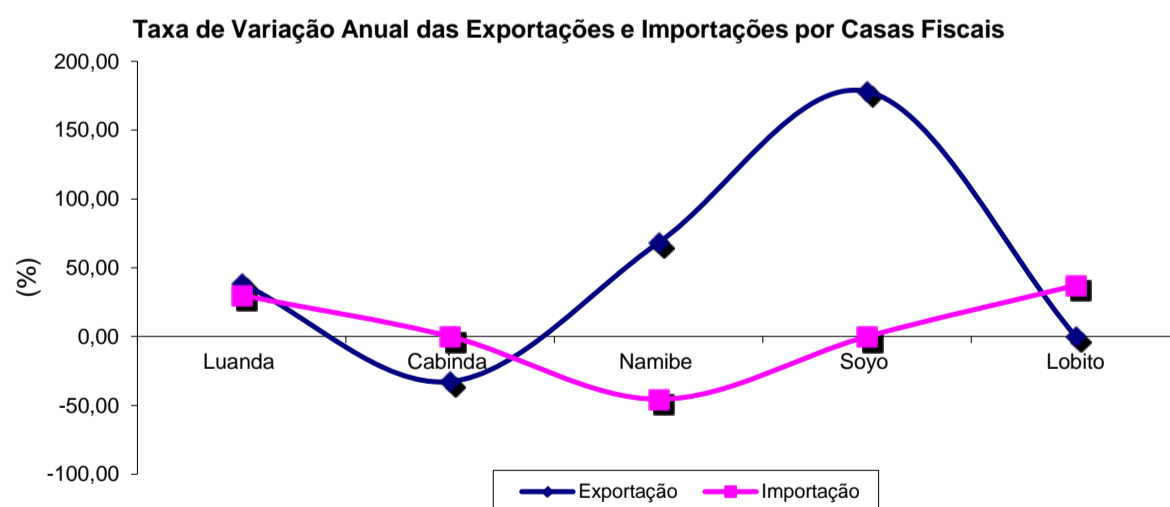

Quadro 3. Exportação e Importação por Principais Parceiros

Principais Parceiros	2004		2005		Taxas	
	Mil USD	Mil KZ	Mil USD	Mil KZ	05/04	(%)
Exportação						
Total Geral	13 411 828	1 127 860 806	24 248 590	2 123 062 770	80,80	100,00
Estados Unidos da América	4 697 054	394 996 388	6 943 107	603 484 143	47,82	28,63
China	4 387 000	368 922 557	7 376 383	646 580 051	68,14	30,42
França	687 405	57 806 967	1 989 461	172 312 734	189,42	8,20
Chile	412 144	34 658 997	1 149 964	100 185 775	179,02	4,74
Canadá	88 158	7 413 618	1 109 153	102 117 971	X	4,57
Taiwan	694 144	58 373 643	819 837	71 714 589	18,11	3,38
Índia	632 383	53 179 898	401 166	35 114 530	-36,56	1,65
Bélgica	604 314	50 819 487	128 916	11 367 963	-78,67	0,53
Espanha	198 269	16 673 312	557 477	48 628 962	181,17	2,30
África do Sul	165 382	13 907 717	548 241	48 544 599	231,50	2,26
Israel	147 030	12 364 413	268 976	23 525 864	82,94	1,11
Itália	48 146	4 048 824	36 626	3 251 135	-23,93	0,15
Holanda	40 203	3 380 857	183 136	15 759 407	355,53	0,76
Outros	610 196	51 314 129	2 736 147	240 475 047	348,40	11,28
Importação						
Total Geral	4 939 985	414 219 635	6 287 838	548 183 901	27,28	100,00
Portugal	967 827	81 152 680	1 091 652	95 055 056	12,79	17,36
África do Sul	635 394	53 277 998	575 500	50 233 842	-9,43	9,15
Brasil	419 732	35 194 660	525 562	45 837 494	25,21	8,36
China	296 822	24 888 636	462 998	40 318 655	55,99	7,36
Estados Unidos da América	302 379	25 354 568	388 549	31 697 596	28,50	6,18
Bélgica	304 886	25 564 849	374 479	34 797 359	22,83	5,96
França	252 141	21 142 115	303 827	26 526 862	20,50	4,83
Japão	180 430	15 129 110	256 294	22 404 877	42,05	4,08
Emiratos Árabes Unidos	124 938	10 476 118	215 709	12 817 936	72,65	3,43
Reino Unido	117 353	9 840 074	197 445	19 088 167	68,25	3,14
Holanda	124 370	10 428 482	132 175	12 157 796	6,28	2,10
Itália	116 953	9 806 568	148 092	11 902 353	26,62	2,36
Índia	104 041	8 723 878	139 127	12 356 206	33,72	2,21
Alemanha	98 909	8 293 537	137 423	11 595 487	38,94	2,19
Ilhas Maurícias	9 643	808 533	27 709	2 456 535	187,36	0,44
Namíbia	6 960	583 557	161 955	14 151 059	X	2,58
República do Congo	5 636	472 612	124 879	10 911 489	X	1,99
Moçambique	1 129	94 662	94 940	956 657	X	1,51
Tanzânia	497	41 646	91 644	8 007 531	X	1,46
Outros	869 947	72 945 351	837 879	84 910 944	-3,69	13,33

Fonte: D.N.A, Ministério dos Petróleos, Geologia e Minas, Instituto do Café, Ministério da Agricultura e Desenvolvimento Rural e Pescas

Nota: X percentagem superior a mil

Quadro 4. Exportação e Importação por Grupos de Produtos

Grupos de Produtos	2004		2005		Taxas	
	Mil USD	Mil KZ	Mil USD	Mil KZ	05/04	(%)
Exportação						
Total Geral	13 411 828	1 127 860 806	24 248 590	2 123 062 770	80,80	100,00
1 Agrícolas	18 195	1 530 099	57 457	5 006 835	215,78	0,24
2 Combustíveis	12 617 095	1 061 028 151	23 220 880	2 033 861 689	84,04	95,76
3 Madeira e Cortiça	628	52 842	267	23 516	-57,44	0,00
4 Matérias Celulósicas e Papel	377	31 724	nd	nd	nd	nd
5 Metais Comuns	627	52 702	nd	nd	nd	nd
6 Outros Produtos	774 906	65 165 288	969 985	84 170 729	25,17	4,00
Importação						
Total Geral	4 939 985	414 219 635	6 287 838	548 183 901	27,28	100,00
1 Agrícolas	956 720	80 221 329	981 310	85 462 054	2,57	15,61
2 Alimentares	589 411	49 422 329	594 043	51 685 266	0,79	9,45
3 Combustíveis	38 558	3 233 113	104 343	9 170 230	170,61	1,66
4 Químicos	299 611	25 122 465	330 034	28 752 072	10,15	5,25
5 Plásticos e Borrachas	156 496	13 122 220	210 528	18 410 810	34,53	3,35
6 Peles e Couros	11 274	945 333	17 477	1 523 215	55,02	0,28
7 Madeira e Cortiça	24 395	2 045 496	34 105	2 968 367	39,81	0,54
8 Produtos Celulósicas e Papel	90 665	7 602 327	122 334	10 660 761	34,93	1,95
9 Matérias Têxteis	107 644	9 025 956	130 891	11 421 804	21,60	2,08
10 Vestuários	55 172	4 626 184	67 137	5 846 008	21,69	1,07
11 Calçado	42 599	3 571 942	53 149	4 627 854	24,77	0,85
12 Minerais e Mineiros	152 989	12 828 183	237 325	20 735 319	55,13	3,77
13 Metais Comuns	442 380	37 093 738	700 041	60 915 124	58,24	11,13
14 Máquinas Equip. e Aparelhos	1 109 430	93 026 120	1 608 196	140 258 470	44,96	25,58
15 Veículos e O.M. Transporte	622 742	52 217 189	799 067	69 786 099	28,31	12,71
16 Óptica e Precisão	75 079	6 295 413	95 412	8 338 052	27,08	1,52
17 Outros Produtos	164 821	13 820 300	202 446	17 622 395	22,83	3,22

Fonte: D.N.A, Ministério dos Petróleos, Geologia e Minas, Instituto do Café, Ministério da Agricultura e Desenvolvimento Rural e Pescas

Quadro 5. Exportação Segundo Secções e Capítulos do SH

Secção e Capítulos do Sistema Harmonizado	2004		2005		Taxas	
	Mil USD	Mil KZ	Mil USD	Mil KZ	05/04	(%)
Total Geral	13 411 828	1 127 860 806	24 248 590	2 123 062 770	80,80	100,00
Secção I - Animais Vivos e Produtos do Reino Animal	18 195	3 312 109	57 457	5 006 835	215,78	0,24
Capítulo 03 - Peixes e Crustáceos, Moluscos e Outros Invertebrados Aquáticos	17 935	2 395 110	57 178	4 982 442	218,81	0,23
Capítulo 09 - Café, Chá, Malte, e Especiarias	260	916 999	279	24 393	7,40	0,00
Secção V - Produtos Minerais	12 617 095	1 056 027 961	23 220 880	2 033 861 689	84,04	95,80
Capítulo 27 - Combustíveis Minerais, Óleos Minerais e Produtos da sua Destilação	12 617 095	1 056 027 961	23 220 880	2 033 861 689	84,04	95,80
Secção IX - Madeira e Cortiça e suas Obras; Cestaria	628	947 804	267	23 516	-57,44	0,00
Capítulo 44 - Madeira, Carvão Vegetal e Obras de Madeira	628	947 804	267	23 516	-57,44	0,00
Secção X - Pasta de Madeira; Papel e Cartão, e suas Obras	377	926 803			0,00	0,00
Capítulo 48 - Papel e Cartão	377	926 803	nd	nd	nd	nd
Secção XIV - Pérola, Metais Preciosos, etc; Bijuteria; Moedas	774 906	65 698 463	969 985	84 170 729	25,17	3,96
Capítulo 71 - Pérolas Naturais ou Cultivadas; Pedras Preciosas	774 906	65 698 463	969 985	84 170 729	25,17	3,96
Secção XV - Metais Comuns e suas Obras	627	947 665			0,00	0,00
Capítulo 76 - Alumínio e suas Obras	627	947 665	nd	nd	nd	nd

Fonte: D.N.A, Ministério dos Petróleos, Geologia e Minas, Instituto do Café, Ministério da Agricultura e desenvolvimento Rural e Pescas

Quadro 6 . Importação Segundo Secções e Capítulos do SH

Continuação

Secção e Capítulos do Sistema Harmonizado	2004		2005		Taxas	
	Mil USD	Mil KZ	Mil USD	Mil KZ	05/04	(%)
Total Geral	4 939 985	414 219 635	6 287 838	548 183 901	27,28	100,00
Secção I - Animais Vivos e Produtos do Reino Animal	432 816	36 252 613	432 637	37 708 916	-0,04	6,88
Capítulo 01 - Animais Vivos	558	58 173	1 833	154 127	228,29	0,03
Capítulo 02 - Carnes e Miudezas, Comestíveis	248 118	20 760 891	274 830	23 950 762	10,77	4,37
Capítulo 03 - Peixes e Crustáceos, Moluscos e O. Invertebrados Aquáticos	50 352	4 222 276	37 291	3 232 908	-25,94	0,59
Capítulo 04 - Leite e Lact; Ovos de Aves; Mel Natural ; Prod. Comestíveis de Origem Animal, não especificados nem compreendidos em outros Capítulos	130 117	10 892 848	113 069	9 881 404	-13,10	1,80
Capítulo 05 - Outros Produtos, de Origem Animal, n.e Nem Compreendidos em Outros Capítulos	3 670	318 425	5 614	489 715	52,95	0,09
Secção II - Produtos do Reino Vegetal	391 275	32 824 626	402 795	35 030 715	2,94	6,41
Capítulo 06 - Plantas Vivas e Produtos de Floricultura	1 015	96 331	1 274	110 983	25,60	0,02
Capítulo 07 - Produtos Hortícolas, Plantas, Raízes e Tubérculos Comestíveis	64 064	5 369 019	69 830	6 118 940	9,00	1,11
Capítulo 08 - Frutas; Cascas de Citrínos e de Melões	15 946	1 345 014	17 906	1 550 012	12,29	0,28
Capítulo 09 - Café, Chá, Mate, e Especiarias	3 816	330 634	3 555	310 590	-6,85	0,06
Capítulo 10 - Cereais	118 943	9 958 348	107 475	9 303 822	-9,64	1,71
Capítulo 11 - Produtos da Indústria de Moagem; Malte; Amidos e Féculas; Isulina; Glúten de Trigo	180 435	15 100 749	196 534	17 091 532	8,92	3,13
Capítulo 12 - Sementes e Frutos Oleaginosos; Grãos, Sementes e Frutos Diversos; Plantas Ind. ou medicinais; Palhas e forragens	3 699	320 800	4 461	390 831	20,60	0,07
Capítulo 13 - Gomas, Resinas e Outros Sucos e Extractos Vegetais	2 028	181 081	1 595	139 880	-21,35	0,03
Capítulo 14 - Matérias Para Entrançar e Outros Prod. de Origem Vegetal, N/ Especificados nem Compreendidos em outros Capítulos	1 329	122 650	165	14 127	-87,62	0,00
Secção III - Produto das Indústrias Alimentares; Bebidas; Tabaco; etc	130 318	10 909 609	137 695	11 992 472	5,66	2,19
Capítulo 15 - Gorduras e Óleos, Animais ou Vegetais; Produtos da sua Dissociação; Gorduras Alimentares Elaboradas	130 318	10 909 609	137 695	11 992 472	5,66	2,19
Secção IV - Produto das Indústrias Alimentares; Bebidas; Tabaco; etc	596 730	50 006 237	607 959	52 904 685	1,88	9,67
Capítulo 16 - Preparações de carnes, de peixes ou de crustaceos, de moluscos ou de outros invertebrados aquáticos	64 151	5 376 280	86 506	7 541 405	34,85	1,38
Capítulo 17 - Açúcares e Produtos de Confeitaria	88 232	7 390 053	91 982	7 983 765	4,25	1,46
Capítulo 18 - Cacau e suas Preparações	10 443	884 803	8 992	782 706	-13,90	0,14
Capítulo 19 - Preparações á Base de Cereais, Farinhas, Amidos, Féculas ou de Leite; Produtos de Pastelaria	77 158	6 463 980	85 967	7 518 064	11,42	1,37
Capítulo 20 - Preparações de Produtos Hortícolas, de Frutas ou de outras Partes de Plantas	49 981	4 191 258	48 097	4 214 289	-3,77	0,76
Capítulo 21 - Preparações Alimentícias Diversas	35 276	2 961 511	37 608	3 289 653	6,61	0,60
Capítulo 22 - Bebidas, Líquidos Alcoólicos e Vinagres	256 689	21 477 704	235 650	20 429 443	-8,20	3,75
Capítulo 23 - Resíduos e Desperdícios das Indústrias Alimentares; Alimentos Preparados para Animais	4 816	414 251	3 200	279 181	-33,55	0,05
Capítulo 24 - Tabaco e seus Sucedâneos, Manufacturados	9 984	846 398	9 955	866 178	-0,29	0,16
Secção V - Produtos Minerais	98 363	8 260 314	222 432	19 498 302	126,13	3,54
Capítulo 25 - Sal; Enxofre; Terras e Pedras; Gesso, Cal e Cimento	58 871	4 934 738	114 418	10 004 302	94,35	1,82
Capítulo 26 - Minérios, Escórias e Cinzas	1 071	101 014	3 771	332 690	252,19	0,06

Quadro 6 . Importação Segundo Secções e Capítulos do SH

Continuação

Secção e Capítulos do Sistema Harmonizado	2004		2005		Taxas	
	Mil USD	Mil KZ	Mil USD	Mil KZ	05/04	(%)
Capítulo 27 - Combustíveis Minerais, Óleos Minerais e Produtos da sua Destilação, Matérias Betuminosas e ceras Minerais	38 421	3 224 562	104 243	9 161 310	171,32	1,66
Secção VI - Produtos das Ind. Químicas ou das Ind. Conexas	301 295	25 322 809	333 229	29 037 073	10,60	5,30
Capítulo 28 - Produtos Químicos Inorgânicos; Compostos Inorgânicos de Metais Preciosos, de Elementos Radioactivos, de Metais das Terras raras ou de Isótopos	15 757	1 329 235	22 028	1 925 009	39,80	0,35
Capítulo 29 - Produtos Químicos Orgânicos	13 467	1 137 713	14 056	1 230 233	4,38	0,22
Capítulo 30 - Produtos Farmacêuticos	63 515	5 323 099	73 977	6 464 024	16,47	1,18
Capítulo 31 - Adubos ou Fertilizantes	9 298	789 016	12 207	1 043 528	31,29	0,19
Capítulo 32 - Extractos Tanantes e Tintoriais; Taninos e seus Derivados; Pigmentos e Outras Matérias Corantes; Tintas e Vernizes; Mastiques; Tintas de Escrever	20 085	1 691 114	25 115	2 194 517	25,04	0,40
Capítulo 33 - Óleos Essenciais e Resinóides; Produtos de Perfumaria ou de Toucador; Preparados e Preparações Cosméticos	37 834	3 175 420	48 506	4 192 183	28,21	0,77
Capítulo 34 - Sabões, Água Org./ Superf., Pref./ Lavagem, Lubrif., Ceras Artificiais, Prep. para Lavagem, ceras Preparadas, Produtos de Conservação e Limpeza, etc.	91 597	7 671 486	71 490	6 229 912	-21,95	1,14
Capítulo 35 - Matérias Albuminóides; Produtos a base de Amidos ou de féculas, Modificados; Colas; Enzimas	4 495	387 395	5 481	478 094	21,92	0,09
Capítulo 36 - Pólvoras e Explosivos; Artigos de Pirotecnia; Fósforo; Ligas Pirofóricas; Matérias Inflamáveis	4 567	393 444	4 140	363 561	-9,35	0,07
Capítulo 37 - Produtos para Fotografia e Cinematografia	6 042	516 739	6 372	555 118	5,46	0,10
Capítulo 38 - Produtos Diversos das Indústrias Químicas	34 638	2 908 147	49 858	4 360 893	43,94	0,79
Secção VII - Plásticos e suas Obras; Borracha e suas Obras	156 761	13 132 448	211 528	18 500 013	34,94	3,36
Capítulo 39 - Plásticos e suas Obras	105 551	8 838 428	155 624	13 609 789	47,44	2,47
Capítulo 40 - Borracha e suas Obras	51 210	4 294 020	55 905	4 890 224	9,17	0,89
Secção VIII - Peles Couros, etc; Art.Viagem, Bolsas, etc	11 781	1 019 635	17 477	1 523 215	48,35	0,28
Capítulo 41 - Peles, Excepto as Peles com Pêlo, e Couros	60	16 485	51	4 253	-14,40	0,00
Capítulo 42 - Obras de Couro; Artigos de Correeiro ou de Seleiro; Artigos de Viagem, Bolsas e Artef. Semelhantes; Obras de Tripa	11 194	947 631	17 383	1 515 221	55,29	0,28
Capítulo 43 - Peles com Pêlo e suas Obras; Pêles com Pêlo, Artificiais	527	55 519	42	3 741	-91,97	0,00
Secção IX - Madeira e Cortiça e suas Obras; Cestaria	23 894	2 032 601	34 102	2 968 099	42,72	0,54
Capítulo 44 - Madeira, Carvão Vegetal e Obras de Madeira	22 672	1 907 442	31 670	2 764 671	39,69	0,50
Capítulo 45 - Cortiça e suas Obras	122	21 696	59	5 184	-51,61	0,00
Capítulo 46 - Obras de Espartaria ou de Cestaria	1 100	103 462	2 373	198 244	115,73	0,04
Secção X - Pasta de Madeira; Papel e Cartão, e suas Obras	92 541	7 773 415	119 294	10 389 587	28,91	1,90
Capítulo 47 - Pastas de Madeira ou de Outras Matérias Fibrosas Celulósicas; Desperdícios e aparas de Papel ou de Cartão	571	59 268	274	24 183	-51,97	0,00
Capítulo 48 - Papel e Cartão; Obras de Pasta de Celulose, de Papel /de Cartão	71 256	5 970 461	90 774	7 895 682	27,39	1,44
Capítulo 49 - Livros, Jornais, Gravuras e out. Prod. das Ind.Gráficas; Textos Manuscritos ou Dactilografados, Planos e Plantas	20 713	1 743 686	28 245	2 469 722	36,36	0,45
Secção XI - Matérias Têxteis e suas Obras	162 991	13 791 235	198 687	17 326 597	21,90	3,16
Capítulo 50 - Seda	37	14 550	30	2 690	-17,30	0,00
Capítulo 51 - Lã, Pêlos Finos ou Grosseiros; Fios e Tecidos de Crina	92	19 207	12	1 065	-86,83	0,00

Quadro 6 . Importação Segundo Secções e Capítulos do SH

Continuação

Secção e Capítulos do Sistema Harmonizado	2004		2005		Taxas	
	Mil USD	Mil KZ	Mil USD	Mil KZ	05/04	(%)
Capítulo 52 - Algodão	5 757	492 914	10 892	946 786	89,20	0,17
Capítulo 53 - Outras Fibras Têxteis Vegetais; Fios de Papel e Tecidos de Fios de Papel	282	35 080	127	11 089	-54,83	0,00
Capítulo 54 - Filamentos Sintéticos ou Artificiais	2 348	207 808	2 196	191 505	-6,44	0,03
Capítulo 55 - Fibras Sintéticas ou Artificiais, Descontínuas	5 120	439 617	6 633	579 127	29,56	0,11
Capítulo 56 - Pastas (Quates), Feltros e Falsos Tecidos; Fios Especiais; Cordeis, Cordas e Cabos; Artigos de Cordoaria	4 422	381 323	7 389	645 061	67,08	0,12
Capítulo 57 - Tapetes e outros Revestimentos para Pavimentos, de Matérias Têxteis	2 183	194 018	2 986	259 742	36,82	0,05
Capítulo 58 - Tecidos Especiais; Tecidos Tufados; Rendas; Tapeçarias; Passamanarias; Bordados	960	91 793	1 119	96 809	16,51	0,02
Capítulo 59 - Tecidos Impregnados, Revestidos, Recobertos ou Estratificados; Artigos para usos técnicos, de Mat.Têxteis	1 360	125 251	2 754	240 205	102,47	0,04
Capítulo 60 - Tecidos de Malha	396	44 589	305	26 636	-23,05	0,00
Capítulo 61 - Vestuário e seus Acessórios, de Malha	17 308	1 458 880	27 486	2 395 491	58,81	0,44
Capítulo 62 - Vestuário e seus Acessórios, Excepto de Malha	39 131	3 283 897	39 551	3 441 597	1,07	0,63
Capítulo 63 - Outros Artefactos Têxteis, Confeccionados; Sortidos; Artefactos de Matérias Têxteis, Calçado, Chapéus, etc.	83 595	7 002 308	97 205	8 488 793	16,28	1,55
Secção XII - Calçado, Chapéus, Guarda-Sóis, Bengalas...	47 175	3 991 069	59 138	5 148 473	25,36	0,94
Capítulo 64 - Calçado, Polainas e Artefactos Semelhantes e suas partes	42 772	3 588 428	53 149	4 627 854	24,26	0,85
Capítulo 65 - Chapéus e Artefactos de uso Semelhante e suas Partes	1 761	158 768	2 484	216 683	41,06	0,04
Capítulo 66 - Guarda Chuvvas, Sombrinhas, Guardas-Sóis ;Bengalas, etc.	1 691	152 902	1 857	160 773	9,80	0,03
Capítulo 67 - Penas e Penugem Preparadas e suas Obras; Flores Artificiais; Obras de Cabelo	951	90 971	1 648	143 162	73,37	0,03
Secção XIII - Obras de Pedra, etc; Cerâmica; Vidro e suas Obras	92 415	7 762 882	123 136	10 755 136	33,24	1,96
Capítulo 68 - Obras de Pedra, Gesso, Cimento, Amianto, Mica ou de Matéria Semelhantes	15 768	1 330 108	26 058	2 274 343	65,26	0,41
Capítulo 69 - Produtos Cerâmicos	44 560	3 737 931	60 988	5 330 941	36,87	0,97
Capítulo 70 - Vidro e suas Obras	32 087	2 694 843	36 090	3 149 851	12,48	0,57
Secção XIV - Pérola, Metais Preciosos, etc; Bijuteria; Moedas	2 389	211 294	1 040	88 417	-56,46	0,02
Capítulo 71 - Pérolas Naturais ou Cultivadas; Pedras Preciosas ou Semi-Preciosas e Semelhantes, etc.	2 389	211 294	1 040	88 417		0,02
Secção XV - Metais Comuns e suas Obras	440 354	36 951 933	698 337	60 763 124	58,59	11,11
Capítulo 72 - Ferro Fundido, Ferro e Aço	74 461	6 238 471	98 311	8 596 784	32,03	1,56
Capítulo 73 - Obras de Ferro Fundido, Ferro ou Aço	241 185	20 181 108	437 897	38 005 015	81,56	6,96
Capítulo 74 - Cobre e suas Obras	3 907	338 245	5 442	476 365	39,27	0,09
Capítulo 75 - Níquel e suas Obras	163	25 100	43	3 765	-73,63	0,00
Capítulo 76 - Alumínio e suas Obras	69 918	5 858 520	76 631	6 714 982	9,60	1,22
Capítulo 78 - Chumbo e suas Obras	58	16 330	261	22 267	351,08	0,00
Capítulo 79 - Zinco e suas Obras	1 031	97 724	652	56 457	-36,81	0,01
Capítulo 80 - Estanho e suas Obras	47	15 432	95	8 287	100,76	0,00
Capítulo 81 - Outros Metais Comuns; Ceramais; Obras dessas Matérias	73	17 576	66	5 818	-9,34	0,00
Capítulo 82 - Ferramentas, Artefactos de Cutelaria, Talheres e suas Partes De Metais Comuns	26 445	2 222 986	42 262	3 673 471	59,81	0,67

Quadro 6 . Importação Segundo Secções e Capítulos do SH

Continuação

Secção e Capítulos do Sistema Harmonizado	2004		2005		Taxas	
	Mil USD	Mil KZ	Mil USD	Mil KZ	05/04	(%)
Capítulo 83 - Obras Diversas de Metais Comuns	23 066	1 940 441	36 678	3 199 913	59,01	0,58
Secção XVI - Máquinas e Aparelhos; Material Eléctrico	1 102 695	92 238 298	1 606 596	140 115 750	45,70	25,55
Capítulo 84 - Reactores Nucleares, Caldeiras, Máquinas, Aparelhos e Instrumentos Mecânicos e suas Partes	634 652	53 085 650	1 083 621	94 454 541	70,74	17,23
Capítulo 85 - Máquinas, Aparelhos e Materiais Eléctricos e suas Partes; Aparelhos de Gravação ou de Reprodução de Som; etc.	468 043	39 152 648	522 975	45 661 209	11,74	8,32
Secção XVII - Matéria de Transporte	631 151	52 827 352	798 274	69 714 967	26,48	12,70
Capítulo 86 - Veículos e Materiais para Vias Férreas e s/ Partes; Apar. Mecânicos, de Sinalização, p/Vias de Comunicação	15 084	1 272 887	6 503	569 273	-56,89	0,10
Capítulo 87 - Veículos Automóveis, Tractores, Triciclos e Outros Veículos Terrestres, suas Partes e Acessórios	569 250	47 616 246	750 820	65 567 981	31,90	11,94
Capítulo 88 - Aeronaves e Out. Aparelhos Aéreos/ Espaciais e s/ Partes	38 969	3 270 322	25 414	2 227 026	-34,78	0,40
Capítulo 89 - Embarcações e Estruturas Flutuantes	7 849	667 898	15 537	1 350 686	97,94	0,25
Secção XVIII - Aparelho de Óptica, Fotografia, Relógio; etc	74 528	6 267 060	96 399	8 426 094	29,35	1,53
Capítulo 90 - Instrumentos e Aparelhos de Óptica, Fotografia ou cinematografia, Medida, Controlo de Precisão; Instrumentos e Aparelhos Médicos-Cirúrgicos; suas Partes e Acessórios	70 165	5 879 165	91 950	8 040 336	31,05	1,46
Capítulo 91 - Artigos de Relojoaria	3 933	340 378	3 783	327 419	-3,81	0,06
Capítulo 92 - Instrumentos Musicais, suas Partes e Acessórios	431	47 517	666	58 339	54,55	0,01
Secção XIX - Armas e Munições, e suas Partes e Acessórios	1 221	113 558	397	35 063	-67,50	0,01
Capítulo 93 - Armas e Munições; suas Partes e Acessórios	1 221	113 558	397	35 063	-67,50	0,01
Secção XX - Mercadorias e Produtos Diversos	148 569	12 458 842	173 004	15 054 069	16,45	2,75
Capítulo 94 - Móveis; Mobiliário Médico-Cirúrgico; Colchões, Almofadas e Semelh.; Aparelhos de Iluminação, não Especificados, etc.	123 404	10 331 393	145 483	12 678 972	17,89	2,31
Capítulo 95 - Brinquedos, Jogos, artigos para Divertimentos ou para Desporto; suas partes e acessórios	14 016	1 183 571	16 312	1 397 106	16,39	0,26
Capítulo 96 - Obras Diversas	11 149	943 879	11 209	977 991	0,53	0,18
Secção XXI - Objectos de Arte, de Colecção ou Antiguidades	721	71 804	13 682	1 203 139	1.796,83	0,22
Capítulo 97 - Objectos de Arte, de Colecção ou Antiguidades	721	71 804	2 664	234 735	269,34	0,04
Capítulo 98 - Mercadorias Importadas para fins específicos	0	0	11 018	968 404	0,00	0,18

Fonte: D.N.A, Ministério dos Petróleos, Geologia e Minas, Instituto do Café, Ministério da Agricultura e Desenvolvimento Rural e Pescas

Quadro 7. Importação Segundo Secções do SH

Secções do Sistema Harmonizado		2004		2005		Taxas	
		Mil USD	Mil KZ	Mil USD	Mil KZ	05/04	(%)
Total Geral		4.939.985	414.219.635	6.287.838	548.183.901	27,28	100,00
Secção I -	Animais Vivos e Produtos do Reino Animal	423.816	36.252.613	429.389	37.422.992	1,32	6,83
Secção II -	Produtos do Reino Vegetal	391.275	32.824.626	398.255	34.639.647	1,78	6,33
Secção III -	Produto das Indústrias Alimentares; Bebidas; Tabaco; etc	139.318	10.909.609	136 680	11 902 896	-1,89	2,17
Secção IV -	Produto das Indústrias Alimentares; Bebidas; Tabaco; etc	596.730	50.006.237	599 839	52 189 765	0,52	9,54
Secção V -	Produtos Minerais	98.363	8.260.314	218 563	19 156 130	122,20	3,48
Secção VI -	Produtos das Ind. Químicas ou das Ind. Conexas	301.295	25.322.809	324 362	28 262 016	7,66	5,16
Secção VII -	Plásticos e suas Obras; Borracha e suas Obras	156.761	13.132.448	204 226	17 857 226	30,28	3,25
Secção VIII -	Peles Couros, etc; Art.Viagem, Bolsas, etc	11.781	1.019.635	17 066	1 486 654	44,86	0,27
Secção IX -	Madeira e Cortiça e suas Obras; Cestaria	23.894	2.032.601	33 162	2 885 432	38,79	0,53
Secção X -	Pasta de Madeira; Papel e Cartão, e suas Obras	92.541	7.773.415	119 021	10 366 602	28,61	1,89
Secção XI -	Matérias Têxteis e suas Obras	162.991	13.791.235	194 769	16 980 294	19,50	3,10
Secção XII -	Calçado, Chapéus, Guarda-Sóis, Bengalas; etc.	47.175	3.991.069	58 269	5 071 457	23,52	0,93
Secção XIII -	Obras de Pedra, etc; Cerâmica; Vidro e suas Obras	92.415	7.762.882	120 143	10 489 389	30,00	1,91
Secção XIV -	Pérola, Metais Preciosos, etc; Bijuteria; Moedas	2.389	211.294	4 996	484 517	109,12	0,08
Secção XV -	Metais Comuns e suas Obras	440.354	36.951.933	697 908	60 737 878	58,49	11,10
Secção XVI -	Máquinas e Aparelhos; Material Eléctrico	1.102.695	92.238.298	1 608 705	140 319 480	45,89	25,58
Secção XVII -	Material de Transporte	631.151	52.827.352	776 225	67 793 749	22,99	12,34
Secção XVIII -	Aparelho de Óptica, Fotografia, Relógio; etc	74.528	6.267.060	95 611	8 356 019	28,29	1,52
Secção XIX -	Armas e Munições, e suas Partes e Acessórios	1.221	113.558	389	34 395	-68,13	0,01
Secção XX -	Mercadorias e Produtos Diversos	148.569	12.458.842	227 946	19 814 353	53,43	3,63
Secção XXI -	Objectos de Arte, de Colecção ou Antiguidades	721	71.804	22 314	1 933 010	2.993,62	0,35

Fonte: D.N.A, Ministério dos Petróleos, Geologia e Minas, Instituto do Café, Ministério da Agricultura e Desenvolvimento Rural e Pescas

Quadro 8 . Importação- Resultados Trimestrais de Luanda Segundo Secções e Capitulo do SH

(USD) Continuação

Secções e Capítulos	Total	1º Trimestre	2º Trimestre	3º Trimestre	4º Trimestre
Total Geral	5 748 832 910	1 331 824 825	1 354 891 439	1 477 993 670	1 584 122 976
Secção I - Animais Vivos e Produtos do Reino Animal	410 062 637	83 395 412	114 582 681	97 366 583	114 717 961
Capítulo 01 - Animais Vivos	1 469 035	99 694	191 314	90 199	1 087 828
Capítulo 02 - Carnes e Miudezas, Comestíveis	265 282 253	51 735 146	78 402 980	61 292 654	73 851 473
Capítulo 03 - Peixes e Crustáceos, Moluscos e Invertebrados Aquáticos	36 628 285	8 471 289	8 530 211	7 057 911	12 568 874
Capítulo 04 - Leite e Lact; Ovos de Aves; Mel Natural ; Prod. Comestíveis de Origem Animal, não especificados nem compreendidos em outros Capítulos	101 111 969	22 676 293	26 507 919	26 487 496	25 440 261
Capítulo 05 - Outros Produtos, de Origem Animal, N.E Nem Compreendidos em Outros Capítulos	5 571 095	412 990	950 257	2 438 323	1 769 525
Secção II - Produtos do Reino Vegetal	325 699 046	90 277 282	86 619 221	61 206 353	87 596 190
Capítulo 06 - Plantas Vivas e Produtos de Floricultura	1 150 452	367 028	166 803	275 346	341 275
Capítulo 07 - Produtos Hortícolas, Plantas, Raízes e Tubérculos Comestíveis	54 742 701	15 351 859	16 177 444	12 607 028	10 606 370
Capítulo 08 - Frutas; Cascas de Citrinos e de Melões	17 146 675	3 846 108	3 413 694	3 389 479	6 497 394
Capítulo 09 - Café, Chá, Mate, e Especiarias	3 209 747	532 554	790 883	903 830	982 480
Capítulo 10 - Cereais	77 172 778	20 516 759	22 647 842	11 786 255	22 221 922
Capítulo 11 - Produtos da Indústria de Moagem; Malte; Amidos e Féculas; Inulina; Glútem de Trigo	168 649 646	48 576 090	42 854 622	31 067 801	46 151 133
Capítulo 12 - Sementes e Frutos Oleaginosos; Grãos, Sementes e Frutos Diversos; Plantas Ind. ou medicinais; Palhas e forragens	2 073 540	594 433	333 210	807 805	338 092
Capítulo 13 - Gomas, Resinas e Outros Sucos e Extractos Vegetais	1 389 147	415 489	216 336	356 104	401 218
Capítulo 14 - Matérias Para Entrançar e Outros Prod. de Origem Vegetal, N/ Especificados nem Compreendidos em outros Capítulos	164 360	76 962	18 387	12 705	56 306
Secção III - Secção III - Gorduras e Óleos, Animais ou Veg.; Ceras, etc	112 936 933	26 129 730	29 251 405	27 209 641	30 346 157
Capítulo 15 - Gorduras e Óleos, Animais ou Vegetais; Produtos da sua Dissociação; Gorduras Alimentares Elaboradas	112 936 933	26 129 730	29 251 405	27 209 641	30 346 157
Secção IV - Produto das Indústrias Alimentares; Bebidas; Tabaco; etc	542 944 449	136 575 393	127 560 821	122 873 434	155 934 801
Capítulo 16 - Preparações de Carnes, de Peixes ou de Crustáceos, de Moluscos ou de outros Invertebrados Aquáticos	75 667 439	18 551 098	17 785 363	20 538 505	18 792 473
Capítulo 17 - Açúcares e Produtos de Confeitaria	71 590 629	17 591 118	16 839 932	15 231 094	21 928 485
Capítulo 18 - Cacau e suas Preparações	7 999 129	2 717 118	2 412 495	867 015	2 002 501
Capítulo 19 - Preparações á Base de Cereais, Farinhas, Amidos, Féculas ou de Leite; Produtos de Pastelaria	75 366 424	18 820 776	22 460 787	18 848 950	15 235 911
Capítulo 20 - Preparações de Produtos Hortícolas, de Frutas ou de outras Partes de Plantas	43 329 502	9 960 711	11 912 107	12 544 204	8 912 480
Capítulo 21 - Preparações Alimentícias Diversas	32 873 964	8 333 370	7 548 499	9 403 849	7 588 246
Capítulo 22 - Bebidas, Líquidos Alcoólicos e Vinagres	223 608 981	57 702 251	45 835 207	42 666 195	77 405 328
Capítulo 23 - Resíduos e Desperdícios das Indústrias Alimentares; Alimentos Preparados para Animais	3 111 101	505 663	747 251	971 921	886 266
Capítulo 24 - Tabaco e seus Sucedâneos, Manufacturados	9 397 280	2 393 288	2 019 180	1 801 701	3 183 111
Secção V - Produtos Minerais	197 971 675	41 725 003	58 660 088	53 485 762	44 100 822
Capítulo 25 - Sal; Enxofre; Terras e Pedras; Gesso, Cal e Cimento	101 105 243	18 525 798	27 893 665	25 606 649	29 079 131
Capítulo 26 - Minérios, Escórias e Cinzas	1 674 937	318 700	70 637	319 303	966 297
Capítulo 27 - Combustíveis Minerais, Óleos Minerais e Produtos da sua Destilação, Matérias Betuminosas e ceras Minerais	95 191 495	22 880 505	30 695 786	27 559 810	14 055 394
Secção VI - Produtos das Ind. Químicas ou das Ind. Conexas	295 864 275	70 520 501	71 976 828	74 781 608	78 585 338
Capítulo 28 - Produtos Químicos Inorgânicos; Compostos Inorgânicos de Metais Preciosos, de Elementos Radioactivos, de Metais das Terras raras ou de Isótopos	20 410 860	4 409 912	6 910 642	4 677 044	4 413 262
Capítulo 29 - Produtos Químicos Orgânicos	11 955 938	2 194 143	3 202 404	3 499 051	3 060 340
Capítulo 30 - Produtos Farmacêuticos	72 337 754	17 837 550	16 693 203	20 901 745	16 905 256
Capítulo 31 - Adubos ou Fertilizantes	2 462 218	572 258	323 668	744 986	821 306
Capítulo 32 - Extractos Tanantes e Tintoriais; Taninos e seus Derivados; Pigmentos e Outras Matérias Corantes; Tintas e Vernizes; Mastiques; Tintas de Escrever	21 341 446	4 540 148	5 175 246	6 115 740	5 510 312
Capítulo 33 - Óleos Essenciais e Resinóides; Produtos de Perfumaria ou de Toucador; Preparados e Preparações Cosméticas	45 532 844	11 685 656	9 816 842	7 090 977	16 939 369

Quadro 8 . Importação- Resultados Trimestrais de Luanda Segundo Secções e Capitulo do SH

(USD) Continuação

Secções e Capítulos	Total	1º Trimestre	2º Trimestre	3º Trimestre	4º Trimestre
Total Geral	5 748 832 910	1 331 824 825	1 354 891 439	1 477 993 670	1 584 122 976
Capítulo 34 - Sabões, Água Org./ Superf., Pref./ Lavagem, Lubrif., Ceras Artificiais, Prep. para Lavagem, ceras Preparadas, Produtos de Conservação e Limpeza, etc.	61 830 680	15 333 689	15 532 125	14 836 453	16 128 413
Capítulo 35 - Matérias Albuminóides; Produtos a base de Amidos ou de féculas, Modificados; Colas; Enzimas	4 966 321	1 391 594	999 129	1 391 991	1 183 607
Capítulo 36 - Pólvoras e Explosivos; Artigos de Pirotecnia; Fósforo; Ligas Pirofóricas; Matérias Inflamáveis	3 257 579	556 472	1 103 300	805 797	792 010
Capítulo 37 - Produtos para Fotografia e Cinematografia	6 292 817	971 767	1 302 628	2 085 339	1 933 083
Capítulo 38 - Produtos Diversos das Indústrias Químicas	45 475 818	11 027 312	10 917 641	12 632 485	10 898 380
Secção VII - Plásticos e suas Obras; Borracha e suas Obras	193 866 313	38 568 763	46 290 221	57 595 206	51 412 123
Capítulo 39 - Plásticos e suas Obras	142 492 932	26 738 901	34 257 375	42 495 499	39 001 157
Capítulo 40 - Borracha e suas Obras	51 373 381	11 829 862	12 032 846	15 099 707	12 410 966
Secção VIII - Peles Couros, etc; Art.Viagem, Bolsas, etc	16 710 374	2 927 141	3 530 258	4 703 128	5 549 847
Capítulo 41 - Peles, Excepto as Peles com Pêlo, e Couros	50 787	4 237	218	119	46 213
Capítulo 42 - Obras de Couro; Artigos de Correeiro ou de Seleiro; Artigos de Viagem, Bolsas e Artif. Semelhantes; Obras de Tripa	16 634 521	2 921 856	3 523 423	4 689 021	5 500 221
Capítulo 43 - Peles com Pêlo e suas Obras; Pêles com Pêlo, Artificiais	25 066	1 048	6 617	13 988	3 413
Secção IX - Madeira e Cortiça e suas Obras; Cestaria	32 084 334	5 976 987	5 472 623	10 082 646	10 552 078
Capítulo 44 - Madeira, Carvão Vegetal e Obras de Madeira	29 680 503	5 826 133	5 319 726	9 986 014	8 548 630
Capítulo 45 - Cortiça e suas Obras	49 076	6 000	12 033	18 726	12 317
Capítulo 46 - Obras de Espartaria ou de Cestaria	2 354 755	144 854	140 864	77 906	1 991 131
Secção X - Pasta de Madeira; Papel e Cartão, e suas Obras	121 829 936	25 741 542	22 946 791	31 045 361	32 996 326
Capítulo 47 - Pastas de Madeira ou de Outras Matérias Fibrosas Celulósicas; Desperdícios e aparas de Papel ou de Cartão	274 400	22 846	31 370	120 520	99 664
Capítulo 48 - Papel e Cartão; Obras de Pasta de Celulose, de Papel ou de Cartão	84 326 137	19 863 951	13 815 505	23 836 400	26 810 281
Capítulo 49 - Livros, Jornais, Gravuras e outros Prod. das Ind.Gráficas; Textos Manuscritos ou Dactilografados, Planos e Plantas	28 129 483	5 854 745	9 099 916	7 088 441	6 086 381
Secção XI - Matérias Têxteis e suas Obras	181 517 226	36 141 560	42 363 537	48 470 999	54 541 130
Capítulo 50 - Seda	29 267	892	4 508	13 539	10 328
Capítulo 51 - Lã, Pêlos Finos ou Grosseiros; Fios e Tecidos de Crina	11 885	4 925	2 742	3 297	921
Capítulo 52 - Algodão	9 568 364	2 304 220	1 641 754	2 231 186	3 391 204
Capítulo 53 - Outras Fibras Têxteis Vegetais; Fios de Papel e Tecidos de Fios de Papel	97 866	22 955	13 380	28 740	32 791
Capítulo 54 - Filamentos Sintéticos ou Artificiais	1 944 964	315 432	354 118	632 910	642 504
Capítulo 55 - Fibras Sintéticas ou Artificiais, Descontínuas	6 419 625	1 621 793	1 349 954	1 666 198	1 781 680
Capítulo 56 - Pastas (Ouates), Feltros e Falsos Tecidos; Fios Especiais; Cordeis, Cordas e Cabos; Artigos de Cordoaria	6 403 719	1 436 738	1 449 927	1 838 328	1 678 726
Capítulo 57 - Tapetes e outros Revestimentos para Pavimentos, de Matérias Têxteis	2 889 754	449 387	830 419	683 036	926 912
Capítulo 58 - Tecidos Especiais; Tecidos Tufados; Rendas; Tapeçarias; Passamanarias; Bordados	1 060 212	105 592	242 051	284 839	427 730
Capítulo 59 - Tecidos Impregnados, Revestidos, Recobertos ou Estratificados; Artigos p/ usos técnicos, de Matérias Têxteis	2 529 728	371 530	959 270	680 524	518 404
Capítulo 60 - Tecidos de Malha	276 305	42 321	32 736	115 788	85 460
Capítulo 61 - Vestuário e seus Acessórios, de Malha	27 147 727	4 939 412	6 115 064	7 511 361	8 581 890
Capítulo 62 - Vestuário e seus Acessórios, Excepto de Malha	38 314 119	7 767 183	7 965 868	9 806 863	12 774 205
Capítulo 63 - Outros Artefactos Têxteis, Confeccionados; Sortidos; Artefactos de Matérias Têxteis, Calçado, Chapéus, etc.	84 823 691	16 759 180	21 401 746	22 974 390	23 688 375
Secção XII - Calçado, Chapéus, Guarda-Sóis, Bengalas; etc.	57 329 805	11 358 775	11 041 230	16 433 524	18 496 276
Capítulo 64 - Calçado, Polainas e Artefactos Semelhantes e suas partes	51 708 519	9 979 188	10 108 480	14 812 534	16 808 317
Capítulo 65 - Chapéus e Artefactos de uso Semelhante e suas Partes	2 345 407	494 933	444 883	695 652	709 939
Capítulo 66 - Guarda Chuvas, Sombrinhas, Guardas-Sóis ;Bengalas, etc.	1 692 715	571 059	219 978	432 182	469 496
Capítulo 67 - Penas e Penugem Preparadas e suas Obras; Flores Artificiais; Obras de Cabelo	1 583 164	313 595	267 889	493 156	508 524
Secção XIII - Obras de Pedra, etc; Cerâmica; Vidro e suas Obras	115 834 708	23 911 633	23 815 823	36 144 343	31 962 909
Capítulo 68 - Obras de Pedra, Gesso, Cimento, Amianto, Mica ou de Matéria Semelhantes	23 951 586	4 066 697	4 433 082	8 271 084	7 180 723

Quadro 8 . Importação- Resultados Trimestrais de Luanda Segundo Secções e Capitulo do SH

(USD) Continuação

Secções e Capítulos	Total	1º Trimestre	2º Trimestre	3º Trimestre	4º Trimestre
Total Geral	5 748 832 910	1 331 824 825	1 354 891 439	1 477 993 670	1 584 122 976
Capítulo 69 - Produtos Cerâmicos	57 643 355	12 792 985	11 015 710	17 881 783	15 952 877
Capítulo 70 - Vidro e suas Obras	34 239 767	7 051 951	8 367 031	9 991 476	8 829 309
Secção XIV - Pérola, Metais Preciosos, etc; Bijuteria; Moedas	957 838	86 131	113 967	161 425	596 315
Capítulo 71 - Pérolas Naturais ou Cultivadas; Pedras Preciosas ou Semi-Preciosas e Semelhantes, etc.	957 838	86 131	113 967	161 425	596 315
Secção XV - Metais Comuns e suas Obras	626 126 990	112 662 707	116 016 178	184 547 570	212 900 535
Capítulo 72 - Ferro Fundido, Ferro e Aço	88 384 057	17 769 668	20 008 979	28 390 813	22 214 597
Capítulo 73 - Obras de Ferro Fundido, Ferro ou Aço	387 161 186	64 721 659	61 152 105	111 721 832	149 565 590
Capítulo 74 - Cobre e suas Obras	4 997 287	1 108 186	1 560 737	1 003 061	1 325 303
Capítulo 75 - Níquel e suas Obras	42 924	5 493	24 335	6 937	6 159
Capítulo 76 - Alumínio e suas Obras	74 270 481	15 222 576	17 516 954	23 087 946	18 443 005
Capítulo 78 - Chumbo e suas Obras	260 275	76 276	5 823	48 392	129 784
Capítulo 79 - Zinco e suas Obras	342 570	30 401	166 988	42 426	102 755
Capítulo 80 - Estanho e suas Obras	93 207	16 541	3 957	51 802	20 907
Capítulo 81 - Outros Metais Comuns; Ceramais; Obras dessas Matérias	61 020	24 891	26 448	5 475	4 206
Capítulo 82 - Ferramentas, Artefactos de Cutelaria, Talheres e suas Partes De Metais Comuns	38 358 175	6 817 933	8 559 901	11 078 559	11 901 782
Capítulo 83 - Obras Diversas de Metais Comuns	32 155 808	6 869 083	6 989 951	9 110 327	9 186 447
Secção XVI - Máquinas e Aparelhos; Material Eléctrico	1 515 680 924	418 672 705	339 730 487	378 734 694	378 543 038
Capítulo 84 - Reactores Nucleares, Caldeiras, Máquinas, Aparelhos e Instrumentos Mecânicos e suas Partes	1 022 670 589	320 764 200	223 441 556	234 855 101	243 609 732
Capítulo 85 - Máquinas, Aparelhos e Materiais Eléctricos e suas Partes; Aparelhos de Gravação ou de Reprodução de Som; etc.	493 010 335	97 908 505	116 288 931	143 879 593	134 933 306
Secção XVII - Material de Transporte	750 437 094	157 382 697	194 788 397	198 970 013	199 295 987
Capítulo 86 - Veículos e Materiais para Vias Férreas e s/ Partes; Apar. Mecânicos, de Sinalização, p/Vias de Comunicação	4 712 977	826 942	982 145	1 461 847	1 442 043
Capítulo 87 - Veículos Automóveis, Tractores, Triciclos e Outros Veículos Terrestres, suas Partes e Acessórios	709 054 872	147 062 016	185 053 821	190 136 073	186 802 962
Capítulo 88 - Aeronaves e Out. Aparelhos Aéreos/ Espaciais e s/ Partes	25 410 450	5 141 514	7 441 605	5 889 401	6 937 930
Capítulo 89 - Embarcações e Estruturas Flutuantes	11 258 795	4 352 225	1 310 826	1 482 692	4 113 052
Secção XVIII - Aparelho de Óptica, Fotografia, Relógio; etc	89 763 612	14 836 755	24 151 437	27 364 999	23 410 421
Capítulo 90 - Instrumentos e Aparelhos de Óptica, Fotografia ou cinematografia, Medida, Controlo de Precisão; Instrumentos e Aparelhos Médicos-Cirúrgicos; suas Partes e Acessórios	85 381 957	14 051 141	23 269 604	26 191 810	21 869 402
Capítulo 91 - Artigos de Relojoaria	3 731 927	666 105	630 809	1 031 155	1 403 858
Capítulo 92 - Instrumentos Musicais, suas Partes e Acessórios	649 728	119 509	251 024	142 034	137 161
Secção XIX - Armas e Munições, e suas Partes e Acessórios	385 789	11 750	190 958	28 910	154 171
Capítulo 93 - Armas e Munições; suas Partes e Acessórios	385 789	11 750	190 958	28 910	154 171
Secção XX - Mercadorias e Produtos Diversos	161 742 623	34 589 520	33 950 588	43 447 828	49 754 687
Capítulo 94 - Móveis; Mobiliário Médico-Cirúrgico; Colchões, Almofadas e Semelh.; Aparelhos de Iluminação, não Especificados, etc.	135 657 505	30 680 154	29 999 956	37 528 822	37 448 573
Capítulo 95 - Brinquedos, Jogos, artigos para Divertimentos ou para Desporto; suas partes e acessórios	15 590 269	1 561 671	1 707 117	2 888 129	9 433 352
Capítulo 96 - Obras Diversas	10 494 849	2 347 695	2 243 515	3 030 877	2 872 762
Secção XXI - Objectos de Arte, de Colecção ou Antiguidades	8 186 245	332 838	1 837 900	3 339 643	2 675 864
Capítulo 97 - Objectos de Arte, de Colecção ou Antiguidades	848 057	332 838	84 378	72 501	358 340
Capítulo 98 - Mercadorias importadas para fins específicos	7 338 188	0	1 753 522	3 267 142	2 317 524

Fonte: D.N.A, Ministério dos Petróleos, Geologia e Minas, Instituto do Café, Ministério da Agricultura e Desenvolvimento Rural e Pescas

Quadro 9. Importação trimestral de Mercadorias segundo Código do SH - (Luanda)

Continuação

Código	Designação das Mercadorias	Mil KZ	USD	1º Trimestre	2º Trimestre	3º Trimestre	4º Trimestre
Total Geral		501256533,8	5748832910	1331824825	1354891439	1477993670	1584122976
01011900	-- Outros animais vivos da espécie cavalari	29,7750546	340	0	340	0	0
01019000	-- Outros	1367,603878	16351	0	0	4322	12029
01029000	-- Outros	78908,55152	974311	0	0	0	974311
01042000	- Caprinos	748,8250337	9246	0	0	0	9246
01051100	-- Galos e galinhas	5976,393595	67996	0	67996	0	0
01051200	-- Peruas e perús	356,4977619	3990	0	3990	0	0
01051900	-- Outros, galos galinhas, patos gansos, ...	30737,74391	300908	77497	84555	76024	62832
01059200	-- Galos e galinhas n/ superior a 2000 g	1425,407808	17600	0	0	0	17600
01059900	-- Outros	3319,0863	37999	4809	30875	0	2315
01060000	Outros animais vivos	1511,43821	17388	17388	0	0	nd
01061100	-- Primatas	128,1247246	1582	0	0	0	1582
01061200	-- Baleias gofinhos e botos	34,22021123	383	0	383	0	0
01061900	Outros animais vivos, (mamíferos)	1095,335251	12366	0	1344	6349	4673
01063900	Outros animais vivos (aves)	318,9836214	3747	0	543	888	2316
01069000	- Outros	427,7981848	4828	0	1288	2616	924
02021000	- Carcaças e meias carcaças	2649,943064	30511	10974	13459	462	5616
02022000	Outras peças não desossadas da espécie bovina	49296,28519	558295	228816	100995	190304	38180
02013000	- Carnes de animais da espécie bovina, frescas ou refrigeradas: desossadas	118812,1338	1345000	103292	268708	801503	171497
02021000	- Carcaças e meias carcaças	110797,8116	1273290	457608	416084	204459	195139
02022000	Outras peças não desossadas da espécie bovina	887742,7078	10171113	2164964	3412441	2114013	2479695
02023000	- Desossadas da esp.bovina	7575664	86901663	19929128	26493383	18664609	21814543
02031100	-- Carcaças e meias carcaças da espécie suína	6058,7316	71442	8313	7713	10979	44437
02031200	-- Pernas, pás e respectivos pedaços, não desossados	30851,79713	356414	2349	20738	143358	189969
02031900	-- Outras da espécie suína	34265,75481	386707	23977	118500	171441	72789
02032100	-- Carcaças e meias carcaças	114978,5342	1316911	102947	259394	475078	479492
02032200	-- Pernas, pás e respectivos pedaços, n/ desossados	228494,3575	2611735	666524	743316	573666	628229
02032900	-- Outras carnes da espécie suína congeladas	1468672,518	16772214	4012264	4234481	4686107	3839362
02041000	- Carcaças e meias carcaças de cordeiro, frescas ou refrigeradas	27507,375	317731	74651	21862	49285	171933
02042100	-- Carcaças e meias carcaças	7978,188	89689	714	3289	70673	15013
02042200	-- Outras peças n/ desossadas	7409,166256	89259	1518	4060	874	82807
02042300	-- Desossadas	23165,12595	262234	65345	171389	8003	17497
02043000	- Carcaças e meias carcaças de cordeiros, congeladas	17764,82803	206291	43816	42011	31178	89286
02044100	-- Carcaças e meias carcaças	3671,501789	42169	6633	23923	2569	9044
02044200	-- Outras peças não desossadas	14326,38357	161355	38638	19539	88569	14609
02044300	-- Desossadas	736,2047095	8330	543	6592	477	718
02045000	- Carnes de animais da espécie caprina	19188,33692	223696	19748	15600	73637	114711
02061000	- Miudezas da espécie bovino, frescas ou refrigeradas	684231,1419	7826906	915048	2258820	2084033	2569005
02062100	-- Línguas	356490,4958	4086974	465141	1238480	1040332	1343021
02062200	-- Fígados	83,81034379	941	0	941	0	0
02062900	-- Outras	2365,796161	26467	352	0	26115	0
02063000	- Miudezas da espécie suína, frescas ou refrigeradas	377288,499	4339167	853057	826445	884584	1775081
02064100	-- Fígados	349,9538147	4321	0	0	0	4321
02064900	-- Outras	13392,07102	150685	5427	37275	79925	28058
02068000	- Outras, frescas ou refrigeradas	70638,61532	812761	55527	130998	363451	262785
02069000	- Outras, congeladas	3439831,021	39150659	5675099	13539935	12768679	7166946
02071100	-- Não cortadas em pedaços, frescas ou refrigeradas	356249,6183	4078011	3695185	62598	102072	218156
02071200	-- Não cortadas em pedaços, congeladas	5552855,999	64159164	9310067	18777197	12171888	23900012
02071300	-- Pedaços e miudezas, frescos ou refrigerados	278,8953288	3210	3210	0	0	0
02071400	-- Pedaços e miudezas, congelados	104986,0964	1224661	27600	197899	67567	931595

Quadro 9. Importação trimestral de Mercadorias segundo Código do SH - (Luanda)

Continuação

Código	Designação das Mercadorias	Mil KZ	USD	1º Trimestre	2º Trimestre	3º Trimestre	4º Trimestre
02072400	- - Não cortados em pedaços, frescas ou refrigeradas	4876,435807	58152	6734	1133	13309	36976
02072500	- - Não cortadas em pedaços, congeladas	426444,302	4868751	662509	1714826	1408953	1082463
02072600	- - Pedaços e miudezas, frescos e refrigerados	530,1154376	6070	6070	0	0	0
02072700	- - Pedaços e miudezas, congelados	26908,51851	308951	53449	99597	42581	113324
02073200	- - Não cortadas em pedaços, frescas ou refrigeradas	4135,371964	47388	18616	13935	4217	10620
02073300	- - Não cortadas em pedaços, congeladas	14841,3053	171863	57401	24705	29024	60733
02081000	- De coelhos ou de lebres	6141,333917	69816	16062	25730	11443	16581
02082000	- Coxas de rã	182,0671946	2110	0	648	634	828
02083000	- De primatas	3124,481606	35027	0	0	0	35027
02089000	- Outras	4464,636379	51735	4292	19367	4763	23313
02090000	Toucinho suas partes magras, gord.de porco, e de aves, não fund. nem extraídas de outro modo, frescos, congelados, etc.	20029,25659	228258	23981	52234	75512	76531
02101100	- - Pernas, pás e respectivos pedaços, não desossados	95112,15804	1159197	59549	28539	36708	1034401
02101200	- - Barrigas e peitos, entremeados e seus pedaços	54401,73995	625840	168207	105508	171941	180184
02101900	- - Outras	185020,9536	2163049	747857	209657	244497	961038
02102000	- Carnes da espécie bovina	564095,9877	6410117	935121	2631244	1299182	1544570
02109900	- - Outras: outras incluídas as farinhas e pós comestíveis de carnes ou de miudezas	1387	15953	6823	7792	0	1338
03021200	- - Salmões do pacífico e salmões-do-danúbio hucho hucho	399,391265	4497	0	0	2948	1549
03021900	- - Outros peixes frescos ou refrigerada da posição 03.04	154031,4948	1730865	22257	1676563	16174	15871
03023900	- - Outros	278	3171	0	2657	0	514
03025000	- Bacalhaus (gadus moruhua, ogac, macrocephalus), excepto fígados, ovas, sémen	48814,77498	581278	15315	123403	46921	395639
03026100	- - Sardinhas(sardina pilchardus, sardinops SPP), sardinelas.	1516,177376	16967	0	0	12435	4532
03026900	- - Outros: out. peixes, excepto fígados, ovas e sémen	7656,173877	87651	9855	50389	18010	9397
03031000	- Salmões do pacífico (oncorhynchus nerka, oncorhynchus...), excepto fígados, ovas e sémen	1412,977219	16227	16227	0	0	0
03031100	- Salmões vermelhos (oncorhynchus)	4238,821128	48693	0	4649	19097	24947
03031900	- - Outros	611,8837279	7092	0	641	2781	3670
03032200	- - Salmões-do-atlântico	760	8542	1577	323	6642	0
03032900	- - Outros: outros salmonídeos	28899,10728	324140	4014	110735	209391	0
03033300	- - Linguados (solea spp.)	829,7830164	9539	769	4860	2013	1897
03033900	- - Outros peixes chatos (pleuronectidae, bothidae, ...) excepto fígados ovas e sémen	7208,668953	80731	5500	9397	65834	0
03034200	- - Albacoras ou atuns de barbatanas amarelas	351,4339554	4048	0	0	2796	1252
03036000	- Bacalhaus(gadus morhua, gadus ogac, gadus macrocephalus), excepto fígados, ovas e sémen	49738,9922	569984	61226	88356	149490	270912
03037100	- - Sardinhas (sardinas pilchardus, sardinops spp.) sardinelas (sardinellas spp.) e espadilhas	6203,55	70134	16449	27726	17168	8791
03037400	- - Cavalas, cavalinhas e sardas	544260,531	6253645	6226665	26980	0	0
03037410	- - - Carapau	1515033,63	17351539	0	5319094	5290648	6741797
03037800	- - Pescadas e abróteas (merluccius spp urophycis spp.)	2993,90221	33817	12152	14421	7244	0
03037900	- - Outros: out. peixes, excepto fígados, ovas e sémen	88735,30803	1017455	691516	33662	137922	154355
03038000	- Fígados, ovas e sémen	319,9852923	3654	0	662	2197	795
03041000	- Filetes de peixes... frescos ou refrigerados	1408,042545	16246	11379	2362	194	2311
03042000	- Filetes congelados	21965,68537	250092	71538	76675	67605	34274
03049000	- Outros filetes de peixes... Frescos refrigerados ou congelados	7876,207927	88706	0	19360	55937	13409
03051000	- Farinha de peixe própria para a alimentação humana	568,704834	6525	5818	0	707	0
03053000	- Filetes de peixes, secos, salgados ou em salmoura	366,35	4523	0	0	0	4523
03054100	- - Salmões-do-pacífico,(...) salmões-do-atlântico, sal.-do-danúbio (hucho hucho)	5600,165402	65018	25110	8787	9648	21473
03054200	- - Arenques (clupea harengus, clupea pallasii)	483,8967033	5598	3343	0	169	2086

Quadro 9. Importação trimestral de Mercadorias segundo Código do SH - (Luanda)

Continuação

Código	Designação das Mercadorias	Mil KZ	USD	1º Trimestre	2º Trimestre	3º Trimestre	4º Trimestre
03054900	- - Outros peixes fumados, mesmo em filetes	4173,404973	49409	5179	8470	7301	28459
03055100	- - Bacalhaus (gadus morhua, gadus ogac, gadus macrocephalus)	464453,2982	5541833	590962	456371	591609	3902891
03055900	- - Outros peixes secos, mesmo salg. mas não fumados	100846,4741	1155885	559990	327115	129632	139148
03056200	- - Bacalhaus (gadus morhua, gadus ogac, gadus)	46270,61	552241	19553	10180	34763	487745
03056300	- -Biqueirerões ou anchovas etc.	567,8036422	6579	4886	0	486	1207
03061100	- - Lagostas (Palinurus spp.)	639,0527173	7660	0	0	1073	6587
03061300	- - Camarões congelados	32376,25442	378478	28986	74412	67885	207195
03061400	- - Caranguejos congelados	1734,104003	20903	922	1872	843	17266
03061900	- - Outros crustáceos, mesmo sem casca, ... Salgados ou em salmoura	3737,794062	42598	8851	7424	16623	9700
03062300	- - Camarões não congelados	1971,957099	22580	7785	0	10960	3835
03071000	- Ostras	1282,43	15066	2982	0	4930	7154
03072900	- - Outros moluscos	563,0764582	6309	500	0	5809	0
03073100	- - Mexilhões vivos, frescos ou refrigerados	1300,731384	15027	8510	0	335	6182
03073900	- - Outros mexilhões	1754,836037	20368	259	452	5498	14159
03074100	- - Chocos e lulas, vivos, frescos ou refrigerados	512,9582858	5799	0	3036	2763	0
03074900	- - Outros chocos	5408,396963	61641	14094	24931	13493	9123
03075900	- - Outros polvos	1369,716574	15802	3458	2206	5306	4832
03076000	- Caracóis, excepto do mar	470,1764256	5602	1036	0	1229	3337
03079100	- - Vivos, frescos ou refrigerados	945,7895226	10981	8918	0	0	2063
03079900	- - Outros	2925,471418	33147	3708	12040	13402	3997
04011010	- Leite em para crianças	25113,47	284934	110916	135630	22413	15975
04011090	- - Outros leite e nata não concentrado...	71715,19994	822261	0	285787	200971	335503
04012000	- Leite e nata ... com um teor, em peso, de matérias gordas, superior a 1% e inferior a 6%	255016,0708	2918527	796509	861732	626568	633718
04013000	- Leite e nata com um teor, em peso, de matérias gordas, superior a 6 %	53360,17493	605543	149340	171879	184950	99374
04021000	- Leite em pó, grânulos ou outras formas, sólidas com um teor em peso, de matérias gordas não superior a 1,5%	852574,429	9682993	2480054	3226484	2693145	1283310
04022100	- - Leite em pó... sem adição de açúcar ou de outros edulcorantes	1282555,711	14720027	1852662	3419291	4284197	5163877
04022900	- - Outros em pó, grânulos... superior a 1,5 %	229514,9469	2596984	278348	1236553	747467	334616
04029900	- - Outros: outros em pó...	1716831,723	19637403	2092672	6916158	5639416	4989157
04031000	- Iogurte	1096024,138	12565516	4055614	2634578	2580826	3294498
04039000	- Outros: leitelho, leite e nata coalhados, iogurte...	243218,8903	2789825	1775208	189897	560316	264404
04041000	- Soro de leite, mesmo concentrado ou adicionado-açúcar ou de outros edulcorantes	12306,14513	138232	22709	0	0	115523
04049000	- Outros soros de leite...	10748,21042	125131	53148	4987	23429	43567
04051000	- Manteiga	270455,8579	3117450	733889	821351	626516	935694
04052000	- Pastas de barrar (espalhar) de produtos provinientes do leite	1375,084073	15939	4262	4000	2315	5362
04059000	- Outras manteigas e matérias gordas...	21746,89058	252361	71071	15936	85016	80338
04061000	- Queijos frescos (incluído queijo de soro) não fermentados e requeijão	20078,78036	233601	44892	60645	28805	99259
04062000	- Queijos ralados ou em pó, de qualquer tipo	5536,291348	63396	10414	17877	18049	17056
04063000	- Queijos fundidos, excepto ralados ou em pó	150447,708	1721793	497410	164895	608340	451148
04064000	- Queijos de pasta azul	3228,558544	37890	9186	4576	5120	19008
04069000	- Outros queijos	714865,5385	8246383	2077882	1939723	1615466	2613312
04070000	Ovos de aves, com casca, frescos, conserv. ou cozidos	552945,5597	6336367	5527333	794634	0	14400
04070010	Ovos de aves, c/ casca, frescos, conservados ou cozidos	1202685,544	13747046	0	3448745	5732556	4565745
04070090	Ovos germinados para encubação	16852,80836	189871	0	27806	149840	12225
04081900	- - Outras gemas de ovos	723,9441121	8265	0	7949	0	316
04089900	- - Outros: outros ovos de aves...	3017,481125	33786	0	32633	0	1153
04090000	Mel natural	17226,22452	196694	27842	81718	43918	43216
04100000	Produtos comestíveis de origem animal, não especificados nem compr. outras posições	2331,02	27072	4932	2455	7857	11828

Quadro 9. Importação trimestral de Mercadorias segundo Código do SH - (Luanda)

Continuação

Código	Designação das Mercadorias	Mil KZ	USD	1º Trimestre	2º Trimestre	3º Trimestre	4º Trimestre
05040000	Tripas, bexigas e estômagos de animais, inteiros/em pedaços, excepto de peixe, ...salmoura secos/ fumados	485554,1529	5564272	412181	949795	2436617	1765679
05051000	- Penas dos tipos utilizados para enchimento; penugem	15,91574718	178	0	0	178	0
05059000	- Outros	15,37974636	172	0	0	172	0
05069000	- Outros	27	305	55	67	63	120
05090000	Esponjas naturais de origem animal	91,74235378	1070	754	68	0	248
05119900	- - Outros	93,87186924	1050	0	327	723	0
06012000	- Bolbos, tuberculos, raízes sub rosas,... e raízes de chicória	4215,615837	48929	37100	0	0	11829
06021000	- Estaca não enraizadas e enxertos	10188,65139	114687	0	27798	16952	69937
06022000	- Árvores, arbustos e silvados, de frutos comest., enxertados ou não	28572,63397	325531	230830	47996	24855	21850
06024000	- Roseiras, enxertadas ou não	104,7180685	1171	0	0	1171	0
06029000	- Outras plantas vivas	19189,12062	220624	21840	4683	116226	77875
06031000	- Flores e seus botões...frescos	28712,10076	329347	64095	59783	85004	120465
06039000	- Outros	4820,83	54613	6607	24265	15737	8004
06049100	- - Frescos	939,4264668	10577	3043	0	7534	0
06049900	- - Outros	3859,455193	44973	3513	2278	7867	31315
07011000	- Batata-semente	13579,22851	154889	92937	45506	16446	0
07019000	- Outras batatas, frescas ou refrigeradas	1251966,763	14394796	3062790	3801353	3603332	3927321
07020000	Tomates, frescos ou refrigerados	32028,56522	364397	80257	222055	26285	35800
07031000	- Cebolas e chalotas	648071,8102	7360895	1812218	2529811	2332394	686472
07032000	- Alho comum	201623,7674	2323308	764122	414275	422566	722345
07039000	- Alho-porro e outros produtos hortícolas aliáceos	3701,686278	41593	3056	223	1407	36907
07041000	- Couve-flor e bróculos	11135,85474	126611	36526	40893	34037	15155
07042000	- Couve de bruxelas	4914,06232	56020	44339	3540	7783	358
07049000	- Outras couves, couve flor... Frescos ou refrigerados	5483,59932	61839	5268	16021	31132	9418
07051100	- - Repolhudas	3737,127061	42719	19513	15592	3567	4047
07051900	- - Outros alfaces	7552,941095	85987	18141	46056	10071	11719
07052900	- - Outros	84,7284536	963	527	0	218	218
07061000	- Cenouras e nabos	62784,48773	717917	169782	236268	144069	167798
07069000	- Outros cenouras, nabos... frescos ou refrigerados	8955,608427	102883	54414	12639	10564	25266
07070000	Pepinos e pepininhos (cornichões), frescos ou refrigerados	6701,927804	76730	75980	548	156	46
07081000	- Ervilhas (Pisum Sativum)	2577,818561	28993	6378	7000	13695	1920
07082000	- Feijões (Vigna spp., Phaseolus spp.)	4556,819684	51781	15588	11989	18059	6145
07089000	- Outros legumes de vagem	13388,74112	153542	4163	17267	53672	78440
07091000	- Alcachofras	877,1613928	9840	1263	0	8338	239
07092000	- Espargos	891,4057096	10046	0	6473	2902	671
07094000	- Aipo, excepto aipo-rábano	1405,395473	15944	3228	5966	5235	1515
07095100	- - Cogumelos	1180,685541	13404	5191	3544	3693	976
07095900	- Outros cogumelos e trufas	2348,13398	26434	0	12214	9891	4329
07096000	- Pimentos dos géneros capsicum ou pimenta	7967,24892	91022	25456	63725	102	1739
07097000	- Espinafres, da nova zelândia e espinafres gigantes	2193,961657	24736	5374	1064	17408	890
07099000	- Outros cogumelos e trufas	199050,7287	2277664	616597	704591	485063	471413
07101000	- Batatas	66668,19433	767676	389462	136037	77981	164196
07102100	- - Ervilhas (Pisum Sativum)	9516,433073	109298	22840	21936	31306	33216
07102200	- - Feijões (Vigna spp, Phaseolus spp)	8137,042338	93772	19344	8713	29142	36573
07102900	- - Outros legumes de vagem, com ou sem vagem	26403,29651	297828	21440	152177	105552	18659
07103000	- Espinafres, espinafres da nova zelândia e espinafres gigantes	4900,42176	56411	10495	8960	16058	20898
07104000	- Milho doce	4748,601845	54649	11174	13331	14221	15923
07108000	- Outros produtos hortícolas	36691,27857	420058	48638	114155	134285	122980
07109000	- Misturas de produtos hortícolas	24995,23975	284561	57293	28493	117098	81677

Quadro 9. Importação trimestral de Mercadorias segundo Código do SH - (Luanda)

Continuação

Código	Designação das Mercadorias	Mil KZ	USD	1º Trimestre	2º Trimestre	3º Trimestre	4º Trimestre
07111000	- Cebolas	12966,85656	148575	148575	0	0	0
07112000	- Azeitonas	132,9574995	1554	1055	0	38	461
07114000	- Pepinos e pepininhos (cornichões)	38,97557815	446	231	215	0	0
07115100	- - Cogumelos do género agáricus	266,7381659	3050	0	0	2279	771
07115900	- - Outros	263,9403663	2994	0	0	2547	447
07119000	- Outros produtos hortícolas; misturas de produtos hortícolas	123,4539991	1382	0	19	839	524
07122000	- Cebolas	22848,3505	261578	25280	96937	78082	61279
07123000	- Cogumelos e trufas	198,3347873	2271	2271	0	0	0
07123100	- - Cogumelos do género agáricus	220,3730821	2572	0	9	1095	1468
07123200	- - Orelhas-de-judas	1,69892547	19	0	0	19	0
07123900	- - Outros	108,4647883	1233	0	160	794	279
07129000	- Outros produtos hortícolas; misturas de produtos hortícolas	5771,385752	65781	40511	14462	6326	4482
07131000	- Ervilhas (Pisum Sativum)	18708,46751	209573	13728	1037	194126	682
07132000	- Grão-de-bico	66813,3927	779618	276166	157511	29459	316482
07133100	- - Feijões das espécies vigna mungo etc.	84,74196135	962	0	159	160	643
07133200	- - Feijão adzuki (Phaseolus ou Vigna Angularis)	2486,622726	29095	2264	2248	8018	16565
07133300	- - Feijão comum (Phaseolus Vulgaris)	1801981,775	20528616	6983071	6166045	4050864	3328636
07133900	- - Outros feijões	165985,4166	1882615	351380	938175	431745	161315
07134000	- Lentilhas	1531,591376	17422	3246	5485	5423	3268
07135000	- Favas (Vicia Faba Var. Major) e fava forrageira (Vicia Faba)	3,72549768	46	0	0	0	46
07139000	- Outros	8299,23554	93284	157	86245	4116	2766
07141000	- Raízes de mandioca	3,75302394	42	0	36	6	0
07142000	- Batata-doces	382,8822536	4294	0	4160	134	0
07149000	- Outros	573,5337641	6473	130	2126	3230	987
08011100	- - Cocos, secos	55967,8605	640724	155867	64376	177380	243101
08011900	- - Outros, cocos	19248,79429	219953	53891	430	99507	66125
08012100	- - Castanha do Brasil, com casca	62,3615916	770	0	0	0	770
08012200	- - Sem casca	12,39132924	153	0	0	0	153
08013100	- - Castanha de cajú, com casca	429,4168059	4969	0	0	674	4295
08013200	- - Sem casca	1195,630443	13560	0	4488	5436	3636
08021100	- - Amêndoas com casca	11045,66971	135264	835	89	9941	124399
08021200	- - Amêndoas sem casca	34476,0018	417332	14561	17308	11643	373820
08022100	- - Avelãs com casca	808,5792531	9855	50	0	835	8970
08022200	- - Sem casca	8560,919689	103947	1661	14	3613	98659
08023100	- - Nozes com casca	17860,42211	219297	4401	0	97	214799
08023200	- - Sem casca	16790,47466	202850	5110	2836	3288	191616
08024000	- Castanhas (castanea spp.)	8814,571426	106330	2900	0	0	103430
08025000	- Pistácios	953,8632901	10956	1060	1331	4923	3642
08029000	- Outras	5799,369356	69703	3504	927	2659	62613
08030000	- Bananas, frescas ou secas	7974,63509	91067	29676	15590	27271	18530
08041000	- Tâmaras	3051,646272	35130	1642	3392	2010	28086
08042000	- Figos	12556,9892	152788	5352	0	0	147436
08043000	- Ananases ou abacaxis	91,2473735	1048	561	47	317	123
08044000	- Abacates	71,44292625	799	0	0	799	0
08045000	- Goiabas, mangas e mangostões	22678,79783	262251	82599	78137	14802	86713
08051000	- Laranjas	136157,0181	1560715	547151	309477	290863	413224
08052000	- Tangerinas, mandarinas e satsumas; clementinas, Wilkings e semelhantes	39917,96123	456028	76120	142834	112661	124413
08053000	- Limões, (Citrus limon, Citrus limonum) e limas)	11304,90066	129587	123074	6513	0	0
08054000	- Toranjas (grapefruit)	634,8522075	7213	876	28	4114	2195
08055000	- Limões (citrus limon, citrus limonum) e limas...	43253,49847	503699	0	104813	110233	288653
08059000	- Outros citrinos, frescos ou secos	4544,93759	53066	7420	16180	10013	19453

Quadro 9. Importação trimestral de Mercadorias segundo Código do SH - (Luanda)

Continuação

Código	Designação das Mercadorias	Mil KZ	USD	1º Trimestre	2º Trimestre	3º Trimestre	4º Trimestre
08061000	- Uvas frescas	71758,92976	829748	435436	115375	28354	250583
08062000	- Secas (passas)	20919,02962	253309	8244	1177	8438	235450
08071100	- - Melancias	189,9881884	2156	0	0	1759	397
08071900	- - Outros melões, melancias e papaias ou mamões frescos	1475,751546	17056	9539	1788	2292	3437
08072000	- Papaias ou mamões	162,0806151	1813	0	454	1359	0
08081000	- Maçãs	587226,9766	6742564	1368112	1753964	1617216	2003272
08082000	- Pêras e marmelos	85397,28715	976818	207270	280163	218990	270395
08091000	- Damascos	1103,314291	12563	2899	712	7148	1804
08092000	- Cerejas	157,4145378	1845	0	0	632	1213
08093000	- Pêssegos, incluídas nectarinas	15807,70318	183958	103223	3500	21333	55902
08094000	- Ameixas e abrunhos	6802,375039	77449	30116	18783	13189	15361
08101000	- Morangos	662,4065798	7604	1738	1797	1802	2267
08102000	- Framboesas, amoras, incluídas as silvestres, e amoras-framboesas	153,8054041	1756	824	0	799	133
08103000	- Groselhas incluído o cassis	112,0876653	1284	0	0	961	323
08105000	- Kiwi	8143,201655	93230	46095	15572	16005	15558
08109000	- Outras frutas frescas	164161,5515	1882177	355934	434369	514371	577503
08111000	- Morangos	253,0092431	2979	1133	0	542	1304
08112000	- Framboesas, amoras, incluídas as silvestres, e amoras-framboesas e groselhas	426,8043094	4910	3785	640	0	485
08119000	- Outras frutas não cozidas ou cozidas...	1205,076573	14258	1634	1200	3074	8350
08121000	- Cerejas	174,0926803	2018	749	0	581	688
08129000	- Outras frutas conservadas transitoriamente	625,6936869	7010	492	0	6518	0
08131000	- Damascos	468,5083084	5770	38	0	87	5645
08132000	- Ameixas	15217,43232	184591	8569	469	6413	169140
08133000	- Maçãs	7173,841303	83392	30238	13455	16703	22996
08134000	- Outras frutas	17468,23904	203887	109694	1384	6835	85974
08135000	- Mistura de frutas secas ou de frutas de casca rija, do presente capítulo	12015,09814	143437	2035	82	999	140321
08140000	Casca de citrinos ou melões ou melancias, frescas, secas, congeladas ou conservação	3,21987042	39	0	0	0	39
09011110	- - - Café não torrado arábica em grão	7802,150597	90548	0	50311	0	40237
09011190	- - - Outros	1090,795197	12597	4922	2279	1211	4185
09011200	- -Café, descafeinado	698,8309972	7900	1986	3170	2661	83
09012100	- -Café torrado não descafeinado	66830,43223	764012	87499	155647	297900	222966
09012200	- - Café torrado descafeinado	9718,521187	111311	5288	44753	22673	38597
09019000	- Outros cafés torrados	19950,70189	225684	19682	134652	49729	21621
09021000	- Chá verde, (não Fermentado) em embalagens imediatas, de conteúdo não superior a 3 Kg	8666,652796	99753	50038	3405	20212	26098
09022000	- Chá verde, (não fermentado) apresentado de qualquer outra forma	7878,42611	89561	27884	13539	41875	6263
09023000	- Chá preto, (fermentado) e chá parcialmente fermentado, em embalagem não superior a 3 Kg	93397,93301	1077273	161387	213767	252506	449613
09024000	- Chá preto, (fermentado) e chá parcialmente fermentado apresentados de qualquer outra forma	12814,2844	149991	58140	19949	17646	54256
09030000	Mate	55,03579466	679	7	0	0	672
09041100	- - Pimenta não triturada nem em pó	740,5434264	8347	953	2185	4448	761
09041200	- - Pimenta triturada ou em pó	7314,635144	82891	18654	13880	38669	11688
09042000	- -Pimentos secos, triturados ou em pó	5060,648099	57834	9334	17243	13450	17807
09050000	Baunilha	82,73287839	939	17	20	462	440
09061000	- Canela e flores de caneleira não trituradas nem em pó	1678,296003	18875	1459	11596	4110	1710
09062000	-Canela e flores de caneleira trituradas ou em pó	4327,561416	49502	14897	6425	17658	10522
09070000	Cravo-da-índia (frutos, flores e pedúnculos)	305,6600592	3478	408	1250	1183	637
09081000	- Noz-moscada	825,564762	9331	2971	1437	3439	1484
09083000	- Amomos e cardamomos	145,462518	1627	7	0	1620	0
09091000	- Sementes de anis ou de badiana	381,7773275	4306	283	2569	530	924

Quadro 9. Importação trimestral de Mercadorias segundo Código do SH - (Luanda)

Continuação

Código	Designação das Mercadorias	Mil KZ	USD	1º Trimestre	2º Trimestre	3º Trimestre	4º Trimestre
09092000	- Sementes de coentros	180,2497462	2028	318	164	1331	215
09093000	- Sementes de cominho	519,5141645	5922	2186	665	1288	1783
09094000	- Sementes de alcaravia	0,98282591	11	0	11	0	0
09095000	- Sementes de funcho ou de zimbros	19,36503556	218	44	0	11	163
09101000	- Gengibre	1769,306576	20121	5312	8237	3264	3308
09102000	- Açafraão	776,2334333	8855	1996	1234	3418	2207
09103000	- Curcuma	124,4211933	1412	864	0	514	34
09104000	- Tomilho; louro	13246,7959	151001	30227	61129	26447	33198
09105000	- Caril	4193,607259	47660	12363	7623	21285	6389
09109100	- - Misturas mencionadas na nota 1, b) do presente capítulo	1783,589683	20020	865	4444	6304	8407
09109900	- - Outras	7555,237395	86060	12563	9299	47986	16212
10011000	- Trigo duro	536047,1847	6107092	2647921	3459082	19	70
10019000	- Outros	417,2073251	4995	498	689	17	3791
10040000	Aveia	76,28325231	897	0	435	0	462
10051000	- Milho para sementeira	52548,49514	597352	126523	14394	362533	93902
10059000	- Outro milho	450585,1698	5108885	395859	1793533	2069807	849686
10061000	- Arroz com casca (arroz paddy)	1870,913973	20993	0	11230	4507	5256
10062000	- Arroz descascado, (arroz cargo ou castanho)	1914,55253	21924	20516	1408	0	0
10062010	- - Acondicionado para venda a retalho em embalagens com peso máximo de 5 kg	45638,84928	530249	0	102114	174494	253641
10062020	- - Não acondicionado para venda a retalho	470867,0124	5271797	0	5249562	0	22235
10062090	- - Outros, arroz	7522,111208	84367	0	82944	0	1423
10063000	- Arroz semibranqueado ou branqueado, mesmo polido ou glaceado	1577162,18	18077465	11907384	6170081	0	0
10063010	- - Acondicionado para venda a retalho em embalagens com peso máximo de 5 kg	123659,2132	1445543	0	354230	331498	759815
10063020	- - Não acondicionado para venda a retalho	1549601,115	18511539	0	1414221	3375347	13721971
10063090	- - Outros, arroz	307934,1237	3714797	0	211834	26053	3476910
10064000	- Trinca de arroz	1545175,19	17626798	5403767	3754464	5440826	3027741
10070000	Sorgo de grão	1466,24666	17112	13634	0	0	3478
10082000	- Painço	2,14601112	24	0	0	24	0
10089000	- Outros cereais	2709,679233	30949	657	27621	1130	1541
11010000	Farinhas de trigo ou de mistura de trigo com centeio	2368016,354	27126178	23399465	3726713	0	0
11010010	- Acondicionado para venda a retalho	86873,29612	1016964	67237	125423	265045	559259
11010020	- Não acondicionado para venda a retalho	4872618,355	56601859	0	18238039	12544618	25819202
11010090	- Outras	10923,27185	126987	0	22629	28710	75648
11021000	- Farinha de centeio	634,6519063	7196	1554	429	1648	3565
11022000	- Farinha de milho	4539877,441	51996331	18154971	14467058	9873273	9501029
11023000	- Farinha de arroz	78,75526627	914	358	0	311	245
11029000	- Outras farinhas de trigo ou de mistura de trigo	24838,82338	278686	741	119782	538	157625
11031100	- - Grumos e sêmolos de trigo	1904,719648	21420	504	13808	2555	4553
11031200	- - Grumos e sêmolos de aveia	1,66390011	19	0	19	0	0
11031300	- - Grumos e sêmolos de milho	783084,2371	9015070	1049467	1097803	2817457	4050343
11031900	- - De outros cereais	74,84780478	875	476	0	64	335
11032000	- Pellets	0,08934781	0	0	0	0	0
11032100	- - Pellets de trigo	0,17466736	2	2	0	0	0
11041200	- - De aveia	13956,68435	157944	51882	23280	72269	10513
11041900	- - Grãos esmagados de outros cereais	323,2863328	3626	0	328	2167	1131
11042100	- - Outros Grãos trabalhados de cevada	707,7113865	8124	8124	0	0	0
11042200	- - De aveia	47,0181549	526	0	0	440	86
11042300	- -Outros grãos trabalhados de milho	1158,163446	13067	788	10410	1276	593
11042900	- - Outros grãos trab. de outros cereais	517,3337949	5789	0	821	4968	0
11043000	- Germes de cereais, inteiros, esmagados, em flocos ou moídos	47,33865609	563	0	0	125	438
11051000	- Farinha, sêmola e pó	1343,497546	15276	2195	7469	3074	2538

Quadro 9. Importação trimestral de Mercadorias segundo Código do SH - (Luanda)

Continuação

Código	Designação das Mercadorias	Mil KZ	USD	1º Trimestre	2º Trimestre	3º Trimestre	4º Trimestre
11052000	- Flocos	22045,04682	253814	48492	41195	92982	71145
11061000	- De legumes de vagem seco da posição 0713	4,81655295	55	0	55	0	0
11062000	- De sagu ou de raízes ou tubérculos, da posição 0714	1044,925769	11779	2840	871	6887	1181
11063000	- Dos produtos do capítulo 8	82,40878328	950	82	278	370	220
11071000	- Malte, não torrado	1901849,814	21739841	5633334	4937598	5331457	5837452
11072000	- Malte, torrado	9,54645597	109	96	0	13	0
11081100	- - Amido de trigo	21,19952032	244	244	0	0	0
11081200	- - Amido de milho	20198,62848	231424	152294	12707	14657	51766
11081300	- - Fécula de batata	722,0557958	8298	911	2466	2655	2266
11081400	- - Fécula de mandioca	459,6054119	5144	0	5140	4	0
11081900	- - Outros, amidos e féculas	34,09135713	385	0	181	204	0
11082000	- Inulina	13,56983424	153	33	120	0	0
11090000	Glúten de trigo, mesmo seco	3,04018242	34	0	0	34	0
12010000	Soja, mesmo triturada	6493,699376	74005	24685	0	41834	7486
12021000	- Amendoins não torrados... com casca	5137,715145	58712	15096	43608	8	0
12022000	-Amendoins ... descascados mesmo triturados	17308,0699	198562	53490	0	34669	110403
12040000	Linhaça, (sementes de linho), mesmo triturada	7,77357228	91	0	0	38	53
12051000	- Sementes de nabo silvestre ou de colza	34,16440047	383	0	0	0	383
12059000	Outras sementes de nabo...	582,0410167	6535	0	6535	0	0
12060000	Sementes de girassol, mesmo trituradas	308,1785458	3566	0	8	2259	1299
12071000	- Nozes e amêndoas de palmiste	2,50367964	28	0	0	28	0
12074000	- Sementes de gergilim	394,1962939	4475	283	414	3099	679
12075000	- Sementes de mostarda	47,20180678	531	119	0	285	127
12079100	- - Sementes de dormideira ou papoila	725,9361762	8130	132	233	7658	107
12079900	- - Outros	2285,76776	25928	11508	3710	1578	9132
12081000	- Farinhas de sementes de Soja	14336,0898	163692	0	160304	3388	0
12091000	- Sementes de beterraba	39,81852206	451	0	236	0	215
12091900	- - Outras sementes de beterraba	403,656269	4622	4622	0	0	0
12092100	- - De Luzerna	989,2028814	11872	4366	0	0	7506
12092500	- - De Azevém (Lolium Multiflorum Lam.....)	53,25364773	597	0	0	0	597
12092900	- - Outras sementes forrageiras, ...	14899,83517	172681	71781	38990	24026	37884
12093000	- Sementes de plantas herbáceas cultivadas especialmente pelas suas flores	911,2612983	10509	1741		2306	6462
12099100	- - Sementes de plantas hortícolas	67741,3299	772946	356764	16878	311229	88075
12099900	- - Outros: sementes de plantas herbáceas...	28485,73816	319957	21707	6651	272067	19532
12102000	- Cones de lúpulo, triturados ou moídos ou em pellets; lupulina	302,0510651	3378	0	0	3378	0
12119000	- Outros	15003,0743	170746	20738	52553	51810	45645
12122000	- Algas	982,6935811	11346	7023	1860	500	1963
12129900	- - Outros	387,6222515	4404	378	1230	2252	544
12130000	Palhas ou cascas de cereais, em bruto, mesmo picadas, moídas, prensadas ou em pellets	1,34121465	15	0	0	15	0
12149000	- Outros	4057,442559	45378	0	0	45378	0
13019000	- Outros	27,31536351	307	56	251	0	0
13021300	- - De lúpulo	116019,3888	1324267	406223	188170	334099	395775
13021900	- - Outros	4554,812908	51726	10	27915	21045	2756
13023100	- -Ágar-ágar	1020,820898	11887	9200	0	0	2687
13023900	- - Outros	85,84874376	960	0	0	960	0
14011000	- Bambus	185,470598	2101	0	470	523	1108
14019000	- Outras, matérias vegetais	195,8604562	2283	54	648	572	1009
14030000	Matérias vegetais das espécies principalmente na fabricação de vassoura ou de escovas	168,4572864	2080	0	0	0	2080
14039000	- Outras	1010,162514	11535	0	11535	0	0
14041000	- Matérias -primas vegetais das espécies utilizadas em tinturaria ou curtimenta	42,74004018	478	0	0	478	0
14049000	- Outros, produtos vegetais não especificados...	12506,19701	145883	76908	5734	11132	52109

Quadro 9. Importação trimestral de Mercadorias segundo Código do SH - (Luanda)

Continuação

Código	Designação das Mercadorias	Mil KZ	USD	1º Trimestre	2º Trimestre	3º Trimestre	4º Trimestre
15010000	Gorduras de porco (incluída a banha), gordura de aves, exc. as posições 0209 ou 1503	504,8231823	5767	346	4354	0	1067
15020000	Gorduras de animais das espécies bovina, ovina ou caprina, etc.	4231,720575	47537	46	47232	0	259
15050000	Suarda e substâncias gordas dela derivadas, ...	74,2138773	830	0	0	830	0
15059000	- Outras	3218,069808	37039	37039	0	0	0
15060000	Outras gorduras e óleos animais e resp. fracções	21,2864036	245	245	0	0	0
15071010	-- Óleo em bruto por refinar não acondicionado para venda a retalho	19907,53215	224215	0	0	203715	20500
15071020	Óleos refinados não acondicionados para venda a retalho	537204,8346	6116567	0	5261530	602992	252045
15071090	Outros óleos em bruto de soja	1242081,165	14556347	0	2623001	2489721	9443625
15079000	- Outros	4213832,581	48319579	14440765	9864765	13574372	10439677
15081090	Outros óleos em bruto de amendoim	59711,06351	692868	0	190501	126066	376301
15089000	Outros óleos em bruto de amendoim	36459,52371	426021	4634	712	228255	192420
15091000	- Azeite de oliveira virgens	44522,10708	519937	137192	39170	54599	288976
15099000	Outros azeites de oliveira	325476,2087	3802348	729369	717765	614395	1740819
15100000	Outros óleos e resp. fracções, obtidos exclusivamente a partir de azeitonas, etc.	2548,613179	29106	983	28123	0	0
15111000	- Óleos em bruto	24328,90547	279202	279202	0	0	0
15111010	-- Óleo em bruto de palma não acondicionado para venda a retalho	10967,80107	122754	0	122754	0	0
15111020	Óleos refinados não acondicionados para venda a retalho	251297,9813	2831847	0	824143	1837713	169991
15111090	Outros óleos em bruto de palma	415244,828	4767137	0	2410224	616000	1740913
15119000	Outros óleos em bruto de palma	739712,1582	8412666	2935655	3031198	1482281	963532
15121120	--- Óleo refinado de girassol não acondicionado para venda a retalho	748,3031942	8810	0	0	1635	7175
15121190	--- Outros	2283,971537	25999	0		20293	5706
15121900	Outros óleos em bruto, de girassol	57970,74639	656259	116958	328793	186407	24101
15122110	--- Óleo em bruto de algodão não acondicionado para venda a retalho	6264,930387	70233	0	0	0	70233
15122900	Outros óleos em bruto, mesmo desprovidos de gossipol	35160,51352	398782	200126	44577	154065	14
15131900	Outros óleos de coco	312,7256857	3531	11	1367	0	2153
15132900	-- Outros óleos de palmiste ou de babaçu	8,256078	100	0	0	0	100
15151900	-- Outros óleos de linhaça	43997,23263	491995	0	15	491980	0
15152900	-- Outros	199642,0812	2288697	2213848	1182	71861	1806
15153000	Óleos de rícino e respectivas fracções	181,5775174	2242	0	0	0	2242
15155000	- Óleos de gergelim e respectivas fracções	108,3260163	1224	225	175	344	480
15159000	- Outros	1233,547702	13960	2442	3457	6227	1834
15162000	- Gorduras e óleos vegetais e respectivas fracções	2644,306396	29921	696	24568	1647	3010
15171000	- Margarina, exopto margarina líquida	1072940,898	12258308	3356544	3560266	2854308	2487190
15179000	- Outros	113189,4962	1322955	209806	114423	388486	610240
15180000	Gorduras ou óleos animais ou vegetais, etc.	414,103964	4665	1406	717	2542	0
15200000	- Glicerol em bruto; águas e lixívias glicéricas	3117,293538	36463	0	6393	0	30070
15211000	- Ceras vegetais	7,86845928	88	0	0	88	0
15219000	- Outros	174,3693101	2014	1664	0	35	315
15220000	Dégras; resíduos provenientes do tratamento das matérias gordas/das ceras animais/ vegetais	357971,9765	4128675	1460528	0	1198784	1469363
16010000	Enchidos e produtos semelh. de carne, miudezas/sangue preparações alimentícias	2961620,762	33948101	6383977	8504078	9868909	9191137
16021000	- Preparações homogeneizadas	4656,388505	54307	22581	6892	8223	16611
16022000	- De fígado de qualquer animais	4554,530011	52424	8800	5223	25049	13352
16023100	-- De peru	4173,711014	50995	459	1749	1035	47752
16023200	-- De galos e galinhas	85664,61016	961374	1390	344195	535748	80041
16023900	-- Outras	73246,55053	823340	25324	752421	18950	26645
16024100	-- Presuntos de pernas e respectivos pedaços	333782,6365	3806167	1006194	1019025	875401	905547
16024200	-- Presuntos da pá e respectivos pedaços	61163,67716	703554	199869	175967	93863	233855
16024900	-- Outras, incluídas as misturas	547648,9387	6254077	1960964	827027	2126076	1340010

Quadro 9. Importação trimestral de Mercadorias segundo Código do SH - (Luanda)

Continuação

Código	Designação das Mercadorias	Mil KZ	USD	1º Trimestre	2º Trimestre	3º Trimestre	4º Trimestre
16025000	- Da espécie bovina	1225495,072	14013230	4021901	4220722	3038694	2731913
16029000	- Outras, incluídas as preparações de sangue de qualquer animais	11818,1034	135305	12090	18766	66643	37806
16030000	Extractos e sucos de carne, peixes ou crustáceos, moluscos ou de outros invertebrados aquáticos	4081,119085	45835	1793	8236	33586	2220
16041100	- - Salmões	1883,122489	21732	3702	6206	7004	4820
16041200	- - Arenques	228,9373038	2628	1369	106	778	375
16041300	- - Sardinhas, sardinelas e espadilhas	678910,6002	7809948	2286333	671709	1699601	3152305
16041400	- - Atuns, Bonitos Listrados e Bonitos (Sarda spp.)	552900,492	6304477	2510094	1041729	1916986	835668
16041500	- - Cavalas, cavalinhas e sardas	3044,697279	35369	0	0	18270	17099
16041600	- - Biqueirões/anchova	529,1840658	6178	377	1258	2087	2456
16041900	- - Outros	40834,10784	466496	83925	129611	158007	94953
16042000	- Outras prep. e conservas de peixes	5485,82962	63383	6115	23396	16057	17815
16043000	- Caviar e seus sucedâneos	1500,578966	17621	701	1052	6577	9291
16051000	- Caranguejos	915,228172	10990	588	112	658	9632
16052000	- Camarões	1132,785487	13146	2886	3416	457	6387
16054000	- Outros crustáceos	597,0089572	6690	0	2275	2594	1821
16059000	- Outros	5237,806665	60072	9666	20192	17252	12962
17011100	- - Açúcar de cana	6272,98897	70372	1251	64375	492	4254
17011200	- - De beterraba	32,19138504	360	0	0	360	0
17019100	- - Adicionados de aromatizantes ou de corantes	6486,793697	76586	6116	26459	147	43864
17019900	- - Outros	1545429,713	17720047	14419179	3300868	0	0
17019910	Acondicionados para venda a retalho	109692,889	1272444	0	204112	498440	569892
17019920	Não acondicionados para venda a retalho	2474808,24	28641480	0	7970126	6218126	14453228
17019990	Outros acondicionados de aromatizantes ou de corantes	773033,8636	8930786	0	1513220	3896660	3520906
17021900	- - Outros lactose e xarope de lactose	346,4530375	3898	33	98	0	3767
17022000	- Açúcar e xarope, de bordo (ácer)	466,6511921	5257	825	1011	3344	77
17023000	- Glicose e xarope de glicose, não contendo frutose ou cont. em peso, no estado seco menos 20% de frutose	1388,89677	15576	702	13317	523	1034
17024000	- Glicose ou xarope e glicose, que contenham em peso, até 59% frutose, seco	6,08017308	68	0	0	68	0
17026000	- Outra Frutose e xarope de frutose, que contenham em peso, mais 50% frutose, seco	301,4318645	3440	539	334	1239	1328
17029000	- Outros, incluído, açúcar invertido	12644,89937	144722	34794	35294	35854	38780
17031000	- Melaços de cana	32,01871338	366	0	0	282	84
17039000	- Outros	224,3283974	2537	584	1854	26	73
17041000	- Gomas de mascar, mesmo revestidas de açúcar	510836,5772	5857274	1676124	885184	1772196	1523770
17049000	- Outros	773439,6793	8845416	1450971	2823680	2803337	1767428
18010000	Cacau inteiro/partido, em bruto /torrado	1391,869685	16299	0	1929	0	14370
18050000	Cacau em pó, sem adição de açúcar /de outros edulcorantes	2574,701515	29040	6849	5697	15647	847
18061000	- Cacau em pó, com adição de açúcar/de outros edulcorantes	38611,10463	447559	45264	161464	81519	159312
18062000	- Outras preparações em blocos/ em barras, com peso sup. a 2 Kg	9665,46136	110167	7399	19145	41976	41647
18063100	- - Recheados	414986,6054	4770521	2003796	1574767	272409	919549
18063200	- - Não recheados	16420,93895	195763	7361	4046	20986	163370
18069000	- Outros	211535,3039	2429780	646449	645447	434478	703406
19011000	- Preparações p/alimentação de crianças, acondicionadas para venda a retalho	276260,2083	3159595	637879	925841	950109	645766
19012000	- Misturas e pastas para a preparação de produtos de padaria/pastelaria	173127,8111	1991003	224998	549649	474839	741517
19019000	- Outros	29722,52776	345654	76010	27402	82740	159502
19021100	- - Massas alimentícias contendo ovos	99573,27175	1120410	103577	612912	362704	41217
19021900	- - Outras	1538078,549	17450853	4678525	5987151	5474347	1310830
19022000	- Massas alimentícias recheadas (mesmo cozidas/preparadas de outro modo)	11010,90666	125137	40759	23718	38762	21898
19023000	- Outras massas alimentícias	645241,7326	7369085	1126812	2364424	2215554	1662295

Quadro 9. Importação trimestral de Mercadorias segundo Código do SH - (Luanda)

Continuação

Código	Designação das Mercadorias	Mil KZ	USD	1º Trimestre	2º Trimestre	3º Trimestre	4º Trimestre
19024000	- "Cuscuz"	3709,265988	42559	34167	1403	4171	2818
19030000	Tapioca/seus sucedâneos preparados a partir de féculas /flocos/grãos	127,5847233	1450	794	0	497	159
19041000	- Produtos à base de cereais, obtidos p/expansão/p/ torrefação	90713,90713	1036524	166841	274652	283726	311305
19042000	- Preparações alimentícias obtidas a partir de flocos de cereais	1618,151869	18391	36	14419	1772	2164
19043000	-Bulgur de trigo	0,80475417	9	0	0	9	0
19049000	- Outros produtos a base de cereais	11124,07911	126334	39554	41993	31946	12841
19051000	- Pão denominado Knäckebröd	3180,743719	38033	2031	590	7411	28001
19052000	- Pão de especiarias	6349,847299	75753	20237	116	6186	49214
19053000	- Bolachas e biscoitos adicionados de edulcorantes etc.	1062224,792	12174907	9173416	3001491	0	0
19053100	Bolachas e biscoitos adicionados de edulcorantes	1561469,558	17882432	0	5442945	6423304	6016183
19053200	Waffles e wafers	112039,5027	1293651	0	366083	397525	530043
19054000	- Tostas pão torrado e produtos semelhantes torrados	14288,18093	164762	37046	37051	37151	53514
19059000	- Outros	947393,0476	10949882	2458094	2788947	2056197	3646644
20011000	- Pepinos e pepininhos (corrichões)	3034,384764	34493	8824	2848	18413	4408
20012000	- Cebolas	163,1020827	1872	1604	268	0	0
20019000	- Outros	16614,56079	190698	26230	61293	54861	48314
20021000	- Tomates inteiros/em pedaços	130452,7926	1485284	215370	441434	606017	222463
20029000	- Outros	1639258,507	18718523	4698958	5186530	5383394	3449641
20031000	- Cogumelos	42313,34836	482959	151825	65587	187538	78009
20032000	- Trufas	234,0598113	2835	0	0	0	2835
20039000	-Outros cogumelos	702,610591	7936	0	39	1391	6506
20041000	- Batatas	33439,71751	378675	70356	97979	130644	79696
20049000	- Outros produtos hortícolas e misturas de produtos hortícolas	6290,416224	72035	39760	10939	5743	15593
20051000	- Produtos hortícolas homogeneizados	2334,355553	28102	165	0	6805	21132
20052000	- Batatas	241425,7301	2747544	510013	716452	1025486	495593
20054000	- Ervilhas (Pisum sativum)	87879,1799	997987	119555	234536	423576	220320
20055100	- - Feijão em grão	51504,03434	600626	71116	91016	141308	297186
20055900	- - Outros feijões	41307,63976	465477	57681	361121	33551	13124
20056000	- Espargos	6734,213918	77126	22902	9727	22981	21516
20057000	- Azeitonas	167177,1775	1924795	401009	413717	504216	605853
20058000	- Milho doce (Zea mays var. saccharata)	23972,0981	273724	81675	107275	46131	38643
20059000	- Outros produtos hortícolas e misturas de produtos hortícolas.	175808,104	1995067	185482	303859	1202471	303255
20060000	- Outros produtos hortícolas, frutas, cascas de frutas e outras partes de plantas conservadas, em açúcar ...	27863,74448	335609	14432	6070	16745	298362
20071000	- Preparações homogeneizadas	5168,294293	60647	250	2047	22989	35361
20079100	- - Outras prep. homogeneizadas de citrinos	2029,848535	23521	1437	2131	5826	14127
20079900	- - Outros	96679,2591	1108911	389966	221073	271930	225942
20081100	- - Amendoins	20789,36795	237625	93385	23225	84043	36972
20081900	- - Outras, incluídas as misturas	19814,93261	231778	21383	42839	42113	125443
20082000	- Ananases ou abacaxis	24570,15967	279520	28257	160075	48675	42513
20083000	- Citrinos	526,6184987	6226	954	0	1856	3416
20084000	- Peras	40142,69307	451003	22214	365344	26142	37303
20085000	- Damascos	483,2766605	5491	1367	1035	2404	685
20086000	- Cerejas	2341,64771	27608	2462	3874	5672	15600
20087000	- Pêssegos	44651,35252	515970	14609	303345	20976	177040
20088000	- Morangos	564,7072131	6470	0	4716	7	1747
20089100	- - Palmitos	2558,30583	29338	6683	4404	3785	14466
20089200	- - Mlisturas de outras	87171,33685	981450	26095	544560	351586	59209
20089900	- - Outras	16737,53612	189204	14643	128967	23332	22262
20091100	- - Congelados	432,9751114	4901	2442	2459	0	0

Quadro 9. Importação trimestral de Mercadorias segundo Código do SH - (Luanda)

Continuação

Código	Designação das Mercadorias	Mil KZ	USD	1º Trimestre	2º Trimestre	3º Trimestre	4º Trimestre
20091200	- - Não congelados, com valor brix não superior a 20	32596,85393	371573	0	84569	140223	146781
20091900	- - Outros sumos de frutas	121688,1073	1395356	424714	354664	251432	364546
20092000	- Sumo de toranja	338,3566133	3884	2848	1036	0	0
20092100	- -Sumo de toranja com valor brix não superior a 20	623,7288989	7326	0	3086	0	4240
20092900	- - Outros sumos de toranja	862,8270154	10171	0	4	2494	7673
20093000	- Sumo de qualquer outro citrino	425,8842629	4840	2983	829	1028	0
20093100	- -Sumo de qualquer outro citrino com valor brix não superior a 20	1291,443881	14638	0	5411	6050	3177
20093900	- -Outros sumos	1413,439714	16081	0	15423	162	496
20094000	- Sumo de ananás ou abacaxi	22625,10973	259366	212111	47255	0	0
20094100	- - Com valor brix não superior a 20	24782,81223	286101	0	66770	72679	146652
20094900	- -Outros sumos de ananás	19183,09027	219009	0	58845	88017	72147
20095000	- Sumo de tomate	812,1407554	9310	1986	1540	2503	3281
20096000	- Sumo de uva (incluído os mostos de uvas)	28624,72275	327878	326927	951	0	0
20096100	- -Sumo de uva com valor brix não superior a 30	32139,72453	361869	0	3486	321760	36623
20096900	- -Outro de sumo de uva	31223,86366	354135	0	240660	113464	11
20097000	- Sumo de maçã	10051,69535	115267	96615	18652	0	0
20097100	- -Sumo de maçã com valor brix não superior a 20	14481,77786	165799	0	53000	43741	69058
20097900	- -Outro de sumo de maçã	6415,661155	73250	0	37206	21464	14580
20098000	- Sumo de qualquer outra fruta ou produto hortícola	195866,4058	2244261	790567	477576	485531	490587
20099000	- Misturas de sumos	183945,6485	2108358	798856	520360	271049	518093
21011100	- - Extractos, essenciais e concentrados de café	32856,08218	377500	11226	59051	131282	175941
21011200	- - Preparações a base de extracto, essências e concentrados ou à base de café	707,0529444	8072	4898	1432	504	1238
21012000	- Extractos, essências, concentrados de chá ou de mate e preparações a base destes extractos...	2892,460569	34977	1448	1537	4626	27366
21013000	- Chicória torrada e outros sucedâneos torrados do café e respectivos extractos...	12679,15464	144591	46328	32278	53918	12067
21021000	- Leveduras vivas	210635,7118	2416044	508631	614915	593805	698693
21022000	- Leveduras mortas; outros microorganismos monocelulares mortos	178456,0071	2059743	1301506	294615	109216	354406
21023000	- Pós para levedar, preparados	142791,1716	1648405	393184	247736	385479	622006
21031000	- Molho de soja	2964,091784	34022	5026	12439	5350	11207
21032000	- "Ketchup" e outros molhos de tomate	76833,69386	883902	405034	139283	162239	177346
21033000	- Farinha de mostarda e mostarda preparada	11807,62464	135469	26148	28712	44890	35719
21039000	- Outras preparações para molhos	527268,215	6041145	1755288	1938062	811220	1536575
21041000	- Preparações para caldos e sopas; caldos e sopas preparados	112900,4452	1292729	335903	297267	345133	314426
21042000	- Preparações alimentícias compostas homogeneizadas	17367,34541	201115	25279	37726	67790	70320
21050000	Sorvetes, mesmo contendo cacau	172852,7828	2002325	392294	347208	527774	735049
21061000	- Concentrados de proteínas e substâncias proteicas texturizadas	939,9404321	10530	0	588	9464	478
21069000	- Outras	1367501,534	15583395	3121177	3495650	6151159	2815409
22011000	- Águas minerais e águas gasificadas	722737,0472	8254457	1686660	2566526	2073602	1927669
22019000	- Outros	2082,072256	23721	2412	17012	1336	2961
22021000	-Águas, incluídas as águas minerais/gasificadas, adicionadas ou aromatizadas	929026,7883	10754685	5374434	1319066	1357584	2703601
22029000	- Outras	1501487,134	17207286	5065233	4508561	2860468	4773024
22030000	Cervejas de malte	7204184,991	83251072	28899618	14143975	12461112	27746367
22041000	- Vinhos espumantes e vinhos espumosos	22618,60297	259754	258775	979	0	0
22041010	- -Champagne	172240,2753	2043964	0	192533	388359	1463072
22041090	- -Outros vinhos espumantes e vinhos espumosos	126273,6399	1490107	0	193508	200888	1095711
22042100	- - Outros vinhos em recipientes de capacidade não superior a 2 L	582235,3	6670652	5491396	1179256	0	0
22042110	- - -Vinho branco	309267,8759	3575935	0	808622	1034410	1732903
22042120	- - -Vinho tinto	2074231,74	23981776	0	5024010	7538196	11419570

Quadro 9. Importação trimestral de Mercadorias segundo Código do SH - (Luanda)

Continuação

Código	Designação das Mercadorias	Mil KZ	USD	1º Trimestre	2º Trimestre	3º Trimestre	4º Trimestre
22042130	--Vinho Marsala	9,47572236	117	0	0	0	117
22042140	--Vinho Samos e Moscatel de Lemmos	147,7494101	1811	0	0	0	1811
22042150	--Vinho do porto	68985,37234	828161	0	52568	22922	752671
22042160	--Vinho da Madeira e Moscatel de Setúbal	934,3367077	10957	0	990	1158	8809
22042170	--Vinho de Xerês	18,222543	225	0	0	0	225
22042190	--Outros	51546,89074	593177	0	179485	233264	180428
22042900	--Outros	455294,4303	5220493	4859206	361287	0	0
22042910	--Vinho branco a granel	90719,37066	1034747	0	359409	462404	212934
22042920	--Vinho tinto a granel	1421138,138	16383140	0	5462540	4254107	6666493
22042930	---Outros vinhos a granel	1601,415927	18564	0	14724	114	3726
22042990	---Outros	164750,1054	1937494	0	201493	452340	1283661
22043000	-Outros mostos de uva	13032,513	149252	148899	11	0	342
22051000	-Em recipientes de capacidade não superior a 2 L	63869,61698	768180	81100	21497	36169	629414
22059000	-Outros vermouths e outros vinhos de uvas ...	1079,34333	12358	8152	3418	47	741
22060000	Outras bebidas fermentadas (sidra, perada, hidromel, por exemplo); ..., não especificadas ...	67698,15566	788103	354207	81849	70218	281829
22071000	--Álcool etílico não desnaturado, com um teor alcoólico em volume igual ou superior à 80% volume	710721,0377	8082619	969680	2893149	2031646	2188144
22072000	--Álcool etílico e aguardentes desnaturados, com qualquer teor alcoólico	7147,564384	80904	11115	8578	44992	16219
22082000	-Aguardentes de vinho ou de bagaço de uva	130988,3633	1542987	223139	117227	223436	979185
22083000	-Uísques	1756325,819	20216942	2633132	4317752	5449364	7816694
22084000	-Rum e tafiá	31300,72017	364812	56560	57523	99498	151231
22085000	-Gin e genebra	49464,91626	584544	41431	62348	98810	381955
22086000	-Vodka	209817,9495	2395166	674580	808169	395661	516756
22087000	-Licores	171833,5523	2010395	204053	120539	411711	1274092
22089000	-Outros	48443,13345	563760	93422	152292	66970	251076
22090000	Vinagres e seus sucedâneos obtidos a partir do ácido acético	217230,6814	2506664	565047	604311	395409	941897
23022000	-De arroz	191,375888	2318	0	0	0	2318
23023000	-De trigo	9,96968589	118	0	0	49	69
23024000	-De outros cereais	6,41088689	72	11	61	0	0
23031000	-Resíduos da fabricação do amido e resíduos semelhantes	1656,545242	18968	18968	0	0	0
23040000	Bagaços e outros resíduos sólidos, mesmo triturados ou em "pellets", da extração do óleo de soja	9842,803155	115215	27971	11632	7278	68334
23061000	-De sementes de algodão	17,10051648	192	0	192	0	0
23069000	-Outros bagaços e resíduos sólidos	93,30215736	1044	0	750	294	0
23091000	-Alimentos para cães e gatos, acondicionados para venda a retalho	50550,03371	574543	30551	120684	297905	125403
23099000	Outras preparações	209013,3302	2398631	428162	613932	666395	690142
24012000	-Tabaco total ou parcialmente destalado	38776,69607	438576	211936	0	226640	0
24021000	-Charutos e cigarrilhas, contendo tabaco	5687,842459	67725	9837	8272	0	49616
24022000	-Cigarros contendo tabaco	489690,0939	5617618	959584	1733933	984806	1939295
24029000	-Outros	654,2815061	7327	55	7241	0	31
24031000	-Tabaco para fumar, mesmo contendo sucedâneos de tabaco, em qualquer proporção	281504,1123	3262975	1211876	269391	587539	1194169
24039100	--Tabaco «homogeneizado» ou «reconstituído»	242,8569251	2716	0	0	2716	0
24039900	--Outros produtos de tabaco e seus sucedâneos	30,54936017	343	0	343	0	0
25010000	Sal (incluído o sal de mesa e o sal desnaturado)	27329,68824	313739	311567	2157	0	15
25010011	--Acondicionado para venda a retalho (sal)	79832,99445	916032	0	227992	333037	355003
25010012	--Não acondicionado para venda a retalho (sal)	70579,69415	813233	0	27449	511404	274380
25010015	--Sal não iodizado	2,14599702	24	0	0	24	0
25010019	--Outros: sal e cloreto de sódio puro...	24905,41808	278752	0	149768	104041	24943
25010090	--Outros: sal e cloreto de sódio puro...	23936,78441	273031	0	83709	103656	85666

Quadro 9. Importação trimestral de Mercadorias segundo Código do SH - (Luanda)

Continuação

Código	Designação das Mercadorias	Mil KZ	USD	1º Trimestre	2º Trimestre	3º Trimestre	4º Trimestre
25020000	Pirites de ferro não ustulados	1345,60964	15939	0	8311	0	7628
25030000	Enxofre de qualquer espécie excepto o enxofre sublimado, precipitado e coloidal	300,9217507	3424	0	713	1769	942
25041000	- Em pó ou em escama (grafite natural)	14282,5912	167184	27016	29873	22906	87389
25049000	- Outra	47,83815609	535	0	0	535	0
25051000	- Areias siliciosas e areias quartzosas	26754,54958	304365	21380	280493	1073	1419
25059000	- Outras areias	25657,65659	300285	80778	58896	40013	120598
25061000	- Quartzo	812,5762264	9089	0	60	9029	0
25070000	Caulino e outras argilas caulínicas, mesmo calcinados	33608,622	382820	229319	121548	31953	0
25081000	- Bentonite	242023,701	2787587	118945	384166	1346332	938144
25082000	- Terras descorantes e terras de pisão	6,3732431	73	73	0	0	0
25083000	- Argilas refractárias	582,7340555	6650	0	6650	0	0
25084000	- Outras argilas	68446,8647	765518	381	483	764512	142
25087000	- Barro cozido em pó (terra de " chamotte") e terra de " dinas"	1522,864356	17161	0	6691	10470	0
25090000	Cré	4803,746451	54759	0	19752	1289	33718
25102000	- Moídos	3,48715809	39	0	0	39	0
25111000	- Sulfato de bário natural (baritina)	68129,92675	776812	325	775887	600	0
25120000	Farinhas siliciosas fósseis e outras terras análogas de densidade não superior 1 mesmo calcinadas	66557,96718	763259	160221	162800	187285	252953
25131100	- - Em bruto/fragmentos irregulares, incluída a pedra-pomes triturada, (cascada de pedra-pomes)	13,5372612	153	57	0	96	0
25131900	- - Outra	190,9106143	2256	0	629	82	1545
25132000	- Esmeril, corindo natural, granada natural e outros abrasivos naturais	1545,031757	18234	7097	427	1471	9239
25151100	- - Em bruto ou desbastado	67,6998396	820	0	0	0	820
25151200	- - Simplesmente cortadas à serra ou por outro meio, em blocos ou placas	3298,150813	37039	2404	4308	30327	0
25152000	- Granitos belgas ou outras pedras calcárias de cantaria ou construção	367,5485653	4207	3249	958	0	0
25161100	- - Granito em bruto ou desgastado	345,3266382	4197	0	0	390	3807
25161200	- - Simplesmente cortado à serra ou por outro meio, em blocos/placas de forma quadrada ou rectangular	2694,603848	30797	2923	0	0	27874
25169000	- Outras pedras de cantaria ou de construção	103,1068507	1181	1181	0	0	0
25171000	- Calhaus, cascalho, pedras britadas, dos tipos geralmente usados em betão (concreto)...	9414,927519	108186	102567	0	0	5619
25174900	- - Outros: grânulos, lascas e pós das pedras, ...	157,0946224	1809	308	518	492	491
25182000	- Dolomite calcinada ou sinterizada	139,9454439	1572	282	0	1185	105
25201000	- Gipsite; anidrite	2569,218523	29168	9155	1697	8798	9518
25202000	- Gesso	13477,56329	155293	75048	35618	17420	27207
25202010	- - Gesso; ...acondicionado para venda a retalho	31184,73634	361349	0	69361	115749	176239
25202015	- - Gesso a granel	736363,5631	8238285	0	4027786	4210499	0
25202090	- - Outros gessos	10963,57143	123769	0	51095	68173	4501
25210000	Castinas; pedras; utilizadas na fabricação de cal ou de cimento	34,32213624	393	393	0	0	0
25221000	- Cal viva	27347,17576	315117	66202	48078	70790	130047
25222000	- Cal apagada	8880,021997	102750	54484	14663	9118	24485
25223000	- Cal hidráulica	6398,541203	75109	11846	18880	3832	40551
25231000	- Cimentos não pulverizados, denominados "clinkers"	2935173,519	33920796	5452865	10255563	14	18212354
25232100	- - Cimentos brancos, mesmo corados artificialmente	178858,3235	2048049	2048049	0	0	0
25232110	- - -Acondicionado para venda a retalho (cimentos portland)	14490,29184	167280	0	45921	35915	85444
25232120	- - Cimentos portland a granel	61235,1744	684757	0	0	684600	157
25232900	- - Outros cimentos	3522395,222	40018393	8151968	8722497	16230219	6913709
25239000	- Outros cimentos hidráulicos	453013,4073	5207026	1417749	2223690	392292	1173295
25240000	Amianto (abestos)	34540,79893	390140	163370	0	226770	0

Quadro 9. Importação trimestral de Mercadorias segundo Código do SH - (Luanda)

Continuação

Código	Designação das Mercadorias	Mil KZ	USD	1º Trimestre	2º Trimestre	3º Trimestre	4º Trimestre
25251000	- Mica em Bruto/clivada em folhas ou lamelas irregulares	22,33129095	255	0	255	0	0
25252000	- Mica em pó	652,4609101	7344	1910	2795	2639	0
25262000	- Triturados ou em pó	2190,398854	25494	2686	2692	5836	14280
25281000	- Boratos de sódio naturais e seus concentrados	138,1740374	1549	0	0	0	1549
25289000	- Outros	72,69383403	813	0	0	813	0
25301000	- Vermiculite, perlite e clorites, não expandidas	564,8064708	6324	0	482	5842	0
25302000	- Quieserite, epsomite (sulfato de magnésio naturais)	8,0483571	90	0	0	90	0
25309000	- Outras matérias minerais...	5535,782286	64939	0	18354	13230	33355
26011100	- - Minérios de ferro não aglomerados	629,2084995	7037	0	0	7037	0
26011200	- - Minérios de ferro aglomerados	5246,075207	60864	14224	0	22423	24217
26060000	Mineiros de alumínio e seus concentrados	75535,75795	846650	0	0	60336	786314
26121000	- Mineiros de urânio e seus concentrados	172,6819729	1931	0	0	1931	0
26204000	- Contendo principalmente alumínio	6403,909461	77566	0	0	0	77566
26209000	- Outros	15756,92687	180482	180482	0	0	0
26210000	Outras escórias e cinzas, incluídas as cinzas de algas	10825,25897	123994	123994	0	0	0
26219000	- Outros	33617,61205	376413	0	70637	227576	78200
27011100	- - Antracite	501,2402731	5638	281	911	1513	2933
27012000	- Briquetes, ovóides e combustíveis sólidos semelhantes obtidos a partir da hulha	301,4353901	3407	0	0	2939	468
27022000	- Linhites aglomerados	22583,86364	255507	0	101048	118000	36459
27030000	Turfa, mesmo aglomerada	3629,897577	41021	14184	12702	11604	2531
27040000	Coque e semicoque, de hulha, de linhite/turfa	1167,352748	13063	0	0	12929	134
27050000	Gás de hulha, gás de água, gás pobre (gás de ar) e gases semelhantes	774,6083145	8804	1724	7080	0	0
27060000	Alcatões de hulha, de lenhite ou de turfa e outros	4500,770779	54173	0	0	0	54173
27071000	- Benzóis	4,38188331	49	0	0	49	0
27072000	- Toluóis	1556,971781	18093	5859	0	6482	5752
27073000	- Xilóis	2562,390398	29760	8018	5942	6136	9664
27074000	- Naftaleno	2,6827857	30	0	0	30	0
27075000	- Outras misturas de hidrocarbonetos aromáticos que destilam 65% ou mais do seu volume ...	1275,666757	15477	0	1984	651	12842
27079900	- - Outros	1605,641089	19753	0	0	695	19058
27090000	Óleos brutos de petróleo ou minerais betuminosos	339538,9922	3797399	0	1875	3795524	0
27100011	- - Destinados a sofrer uma transformação química	101,7099755	1165	1165	0	0	0
27100021	- - - Essências especiais	47,55484179	547	504	43	0	0
27100025	- - - - Gasolinas de aviação	1419,238379	16335	16335	0	0	0
27100029	- - - - Gasolinas outras	282868,2667	3166557	16616	3149941	0	0
27100030	- - - Carbo-reactores (jet fuel), tipo gasolina	693913,2138	7830769	1620420	6210349	0	0
27100039	- - - Outros óleos leves	3497,828351	40146	28937	11209	0	0
27100055	- - - - Outro	336,8445486	3782	0	3782	0	0
27100059	- - - Outros	304,8436165	3489	2606	883	0	0
27100069	- - - Gasóleo, destinados a outros usos	2358308,006	26848801	13624962	13223839	0	0
27100079	- - - Fuelóleos destinados a outros usos	1846,669014	21152	21152	0	0	0
27100081	- - - Óleos lubrificantes	338078,8581	3876877	3528325	348552	0	0
27100089	- - - Outros óleos	43708,57942	500521	366814	133707	0	0
27101111	- - - Destinados a sofrer uma transformação química (óleos leves)	47176,26886	582178	0	2579	0	579599
27101121	- - - Essências especiais	1381,54696	16114	0	4764	4350	7000
27101125	- - - - Gasolinas de aviões	39,84662736	492	0	0	0	492
27101129	- - - - Outras gasolinas para motor	316236,7685	3554847	0	79609	20454	3454784
27101130	- - - - Carbo-reactores (jet fuel), tipo gasolina	10,68399018	122	0	122	0	0
27101941	- - - - Destinados a sofrer uma transformação química (óleos médios)	319,0865799	3582	0	3461	10	111
27101951	- - - - - Carbo-reactores (jet fuel)	7138,931861	80263	0	79061	0	1202

Quadro 9. Importação trimestral de Mercadorias segundo Código do SH - (Luanda)

Continuação

Código	Designação das Mercadorias	Mil KZ	USD	1º Trimestre	2º Trimestre	3º Trimestre	4º Trimestre
27101955	----- Outros querosenes	1367463,869	15301447	0	11550	15205679	84218
27101981	----- Óleos para motores, compressores, turbinas	395255,261	4494909	0	2507689	880601	1106619
27101983	----- Líquidos para transmissões hidráulicas	22319,35333	261056	0	87586	32653	140817
27101987	----- Óleos para engrenagens	3447,22924	39254	0	2570	26745	9939
27101991	---- Óleos para tratamento de metais, óleos desmoldantes, óleos anticorrosão	561,260319	6372	0	112	4786	1474
27101993	----- Óleos para isolamento eléctrico	57195,17857	672154	0	108904	194131	369119
27101999	---- Outros óleos lubrificantes e outros	1286202,084	14867856	0	3863220	5071528	5933108
27109900	-- Outros resíduos de óleos	7151,740387	82244	0	49429	3266	29549
27111100	-- Gás natural	43,09672716	522	0	0	0	522
27111200	-- Propana	10632,98552	123336	0	0	74101	49235
27111300	-- Butanos	387681,1455	4478581	2703237	0	3050	1772294
27111400	-- Etileno, propileno, butileno e butadieno	721,5738501	8739	0	15	0	8724
27111900	-- Outros liquefeitos	93028,42579	1040923	2406	9214	957601	71702
27112100	-- Gás natural	16,49879896	187	107	0	80	0
27112900	-- Outros no estado gasoso	26631,79927	304065	135529	51241	72662	44633
27121000	- Vaselina	2523,210838	28813	13528	2077	6841	6367
27122000	- Parafina cont., em peso, menos de 0,75 % de óleo	850,8167813	9609	265	3181	5366	797
27129000	- Outras: vaselina; parafina, cera de petróleo...	4214,99049	47629	3122	16	40060	4431
27131200	-- Calcinado	267,4500792	2997	0	0	525	2472
27132000	- Betume de petróleo	142,4073658	1607	0	1607	0	0
27139000	- Outros resíduos dos óleos do petróleo ou de minerais betuminosos	402,2335246	4656	0	3469	0	1187
27141000	- Xistos e areias betuminosas	1362,231955	15664	14545	0	140	979
27149000	- Outros betumes e asfaltos...	160508,7528	1826795	710696	543018	447199	125882
27150000	Misturas betuminosas à base de asfalto/ betume naturais, de betume de petróleo, de alcatrão mineral...	67488,40774	762167	39168	67445	551430	104124
28011000	- Cloro	90340,23657	1033642	585275	128584	227621	92162
28012000	- Iodo	185,5268746	2078	53	394	1604	27
28013000	- Flúor; bromo	4,73958807	53	0	0	53	0
28020000	Enxofre sublimado/precipitado; enxofre coloidal	126,4533671	1519	0	0	152	1367
28030000	Carbono negro de carbono e outras formas de carbono não especificadas	2595,659796	31686	0	937	2760	27989
28041000	- Hidrogénio	6210,998409	70782	56755	0	14027	0
28042100	-- Árgon	15663,8255	176340	7327	21847	133700	13466
28042900	-- Outros gases raros	14560,96906	166314	11486	6830	30015	117983
28043000	- Azoto (nitrogénio)	9295,833596	110406	3567	19752	16050	71037
28044000	- Oxigénio	4864,474491	55361	7512	5370	32789	9690
28046900	-- Outro silício	1104,614648	12398	745	5685	5922	46
28048000	- Arsénio	822,6252867	9207	0	9207	0	0
28049000	- Silénio	6,70696425	75	0	0	75	0
28051100	-- Sódio	7,24352139	81	0	0	81	0
28051200	- Cálcio	158336,6021	1775199	0	1435450	339720	29
28051900	-- Outros	164,6418165	1842	0	931	911	0
28052200	-- Estrôncio e bário	88,5269658	1014	1014	0	0	0
28053000	- Metais de terras raras, escândio e ítrio	21511,79078	246399	246399	0	0	0
28054000	- Mercúrio	25,33346521	284	25	0	259	0
28061000	- Cloreto de hidrogénio (ácido clorídrico)	17950,78823	205218	127922	6184	61387	9725
28070000	Ácido sulfúrico; ácido sulfúrico fumante	76787,24233	877689	234787	257630	224788	160484
28080000	Ácido nítrico; ácidos sulfonítricos	3222,65954	36245	5666	12525	17771	283
28091000	- Pentóxido de difósforo	233,8217523	2670	0	2670	0	0
28092000	-Ácido fosfórico e ácidos polifosfóricos	5105,406334	57408	601	24198	32475	134
28100000	Óxidos de boro; ácidos bóricos	50,38653996	576	420	0	148	8
28111100	-- Fluoreto de hidrogénio (ácido fluorídrico)	1880,786468	21661	0	8528	537	12596

Quadro 9. Importação trimestral de Mercadorias segundo Código do SH - (Luanda)

Continuação

Código	Designação das Mercadorias	Mil KZ	USD	1º Trimestre	2º Trimestre	3º Trimestre	4º Trimestre
28111900	-- Outros ácidos inorgânicos...	69548,29165	812970	380071	91310	12856	328733
28112100	-- Dióxido de carbono	5063,870431	57879	36121	12962	6768	2028
28112200	-- Dióxido de silício	16702,1332	192574	49997	452	90544	51581
28112300	-- Dióxido de enxofre	2383,680224	27303	27303	0	0	0
28112900	-- Outros compostos oxigenados inorgânicos...	135782,4741	1529129	94647	1104603	292017	37862
28129000	- Outros	179,9850687	2013	0	33	1980	0
28131000	- Dissulfureto de carbono	7,1361672	80	0	0	0	80
28139000	- Outros	300,1178232	3357	0	25	3332	0
28141000	- Amoníaco anidro	8177,291158	96426	874	0	334	95218
28142000	- Amoníaco em solução aquosa (amónia)	1879,121145	21683	18082	676	1170	1755
28151100	-- Sólido	176049,3822	2031890	343406	339689	523845	824950
28151200	-- Em solução aquosa (lixívia de soda cáustica)	13912,5189	158380	97156	29400	8394	23430
28152000	- Hidróxido de potássio (potassa cáustica)	23193,94659	267269	210028	1999	1716	53526
28153000	- Peróxido de sódio/de potássio	35,20462338	402	0	402	0	0
28164000	- Óxidos, hidróxidos e peróxidos de estrôncio/de bário	30,55695102	342	0	342	0	0
28170000	Óxido de zinco; peróxido de zinco	22,88408313	261	6	238	17	0
28181000	- Corindo artificial	52,31432115	585	0	0	585	0
28182000	- Outros óxidos de alumínio	18853,54303	212527	65143	254	104001	43129
28183000	- Hidróxido de alumínio	19,52893287	223	0	223	0	0
28191000	- Trióxido de crómio	163,6633163	1874	1874	0	0	0
28199000	- Outros óxidos e hidróxidos de crómio	92,5692518	1048	452	0	596	0
28201000	- Dióxido de manganês	11,50577264	138	26	0	0	112
28209000	- Outros	29,14998438	326	0	0	326	0
28211000	- Óxidos e hidróxidos de ferro	7385,035546	84067	14928	11731	41627	15781
28212000	- Terras corantes	419,2592894	4790	2858	101	1405	426
28220000	Óxidos e hidróxidos de cobalto; óxidos de cobalte comerciais	3057,823459	34280	0	3262	22	30996
28230000	Óxidos de titânio	6529,347957	73560	17946	9091	42432	4091
28241000	- Monóxido de chumbo (litargírio, massicote)	37,42463832	429	429	0	0	0
28249000	- Outros	20,83630227	233	0	0	233	0
28252000	- Óxido e hidróxido de lítio	21,28040667	243	0	243	0	0
28253000	- Óxido e hidróxido de vanádio	1,24691266	14	0	14	0	0
28254000	- Óxido e hidróxido de níquel	3,79779588	46	0	0	0	46
28255000	- Óxidos e hidróxidos de cobre	49,86413397	588	0	263	0	325
28257000	- Óxidos e hidróxidos de molibdénio	7,78007853	87	0	0	87	0
28259000	- Outros	9760,519252	111906	105614	47	3187	3058
28261200	-- De alumínio	1473,011343	16474	0	0	16474	0
28261900	-- Outros	765,8894779	9399	0	0	104	9295
28263000	- hexafluoroalumínio de sódio (criolite sintética)	415,317941	5121	0	0	56	5065
28269000	- Outros	726,7960039	8974	0	0	0	8974
28271000	- Cloreto de amónio	2060,59777	23067	0	17158	5785	124
28272000	- Cloreto de cálcio	61033,32011	694375	78003	139531	352005	124836
28273200	-- De alumínio	17,55227337	215	0	0	0	215
28273300	-- Cloretos de ferro	1953,334191	22330	20084	2047	0	199
28273400	-- De cobalto	2,49765852	28	0	0	0	28
28273500	-- De níquel	185,9468896	2091	0	0	941	1150
28273600	-- De zinco	1,6512156	20	0	0	0	20
28273900	-- Outros	22508,75032	252460	1834	235	497	249894
28274100	-- De cobre	1021,809815	11668	0	11668	0	0
28274900	-- Outros	31,38578901	351	0	0	351	0
28276000	- Iodetos e oxiodetos	1659,74467	18632	0	17830	802	0
28281000	- Hipoclorito de cálcio comercial e outros hipocloritos de cálcio	32659,24182	375751	43112	185839	44962	101838
28289000	- Outros hipocloritos de cálcio comercial...	104648,9424	1200654	228734	267864	399520	304536

Quadro 9. Importação trimestral de Mercadorias segundo Código do SH - (Luanda)

Continuação

Código	Designação das Mercadorias	Mil KZ	USD	1º Trimestre	2º Trimestre	3º Trimestre	4º Trimestre
28291100	- - De Sódio	570,3641627	6405	421	502	2981	2501
28291900	- - Outros	42,52592045	481	164	0	0	317
28299000	- Outros	125,442268	1443	84	0	0	1359
28303000	- Sulfureto de cádmio	46,13923908	516	0	0	516	0
28309000	- Outros	17,6355494	202	202	0	0	0
28319000	- Outros	37,1918022	426	426	0	0	0
28321000	- Sulfitos de sódio	451,4854958	5152	2728	2028	0	396
28322000	- Outros sulfitos	17549,90656	200745	111739	1497	73358	14151
28323000	- Tiosulfatos	28,89809982	338	0	198	0	140
28331100	- - Sulfato diossódico	3582,263597	41404	0	13109	14304	13991
28331900	- - Outros	1601,783395	19125	0	3212	233	15680
28332100	- - De magnésio	160,5456824	1849	780	879	0	190
28332200	- - De alumínio	149632,8243	1723900	32611	1400029	60391	230869
28332400	- - De níquel	19,70350731	236	0	0	0	236
28332500	- - Outros sulfatos de cobre	54,43249416	630	489	0	0	141
28332600	- - Outros sulfatos de zinco	21,80770328	251	251	0	0	0
28332700	- - De bário	254,0154248	2892	132	220	1749	791
28332900	- - Outros	521,2192497	6060	2854	450	839	1917
28333000	- Alúmenes	42,13780146	488	0	175	149	164
28334000	- Peroxosulfatos (persulfatos)	7,73261192	89	89	0	0	0
28341000	- Nitritos	13,55871768	152	0	0	0	152
28342100	- - De potássio	46,43704374	523	93	0	0	430
28342900	- - Outros	3430,062897	40256	358	15122	4210	20566
28351000	- fosfinato (hipofosfito) e fosfanatos (fosfitos)	27,45384033	307	0	0	307	0
28352200	- - De mono ou dissódico	934,6493097	10540	1790	5071	3679	0
28352300	- - De trisódio	359,5349405	4021	0	0	4021	0
28352400	- - De potássio	89,68382895	1072	0	47	0	1025
28352900	- - Outros	123,126762	1377	0	0	1377	0
28353900	- - Outros	2327,106207	26702	23545	726	666	1765
28361000	- Carbono de amónio comercial e outros carbonatos de amónio	1538,297131	18344	7701	607	0	10036
28362000	- Carbonato dissódico	121346,8024	1391293	331023	252803	405414	402053
28363000	- Hidrogénocarbonato (bicarbonato) de sódio	29689,96373	339932	83576	75533	119699	61124
28364000	- Carbonato de potássio	713,6312762	8500	1768	0	1738	4994
28365000	- Carbonato de cálcio	23038,97278	265017	35427	105763	44023	79804
28367000	- Carbonato de chumbo	41,9249823	470	0	0	0	470
28369900	- - Outros	255,3157531	2932	0	651	1398	883
28371900	- - Outros	56,80114277	657	0	377	0	280
28372000	- Cianetos complexos	173,9216883	1966	844	1035	0	87
28380000	Fulminatos, cianatos e tiocianatos	42976,52995	494827	98144	160394	89671	146618
28391900	- - Outros de sódio	104552,8998	1188612	268459	448715	252366	219072
28399000	- Outros silicatos de sódio	26995,76245	307036	25407	48349	177443	55837
28401900	- - Outros	12,50060136	140	0	0	58	82
28413000	- Dicromato de sódio	34,11196777	383	0	383	0	0
28415000	- Outros cromatos e dicromatos; peroxocromatos	120,0368504	1351	0	1290	0	61
28416100	- - Permanganato de potássio	970,7224921	11095	9744	416	58	877
28417000	- Molibdatos	109,8838327	1266	0	0	781	485
28419000	- Outros sais dos ácidos oxometálicos ou peroxocromatos	254,1439817	2911	2911	0	0	0
28421000	- Silicatos duplos ou complexos, incluindo a aluminossilicatos de constituição química...	457,5558621	5120	0	3907	1213	0
28429000	- Outros:out.sais dos ácidos peroxoácidos inorgânicos	7451,211734	83518	0	48321	35197	0
28432100	- - Nitrato de prata	667,578879	7519	1600	1960	3959	0
28432900	- - Outros	9,57705048	116	0	0	0	116

Quadro 9. Importação trimestral de Mercadorias segundo Código do SH - (Luanda)

Continuação

Código	Designação das Mercadorias	Mil KZ	USD	1º Trimestre	2º Trimestre	3º Trimestre	4º Trimestre
28439000	- Outros compostos; amálgamas	3,9097476	45	45	0	0	0
28443000	- Urânio empobrecido em U 235 E seus compostos; tório e seus compostos	495,7774839	6005	0	0	0	6005
28444000	- Elementos, isótopos e compostos, radioactivos, excepto os das subposições, 2844 10, 2844 20 e 2244 30; ligas, dispersões...	21122,60064	239965	16521	26379	152248	44817
28459000	- Outros	3411,230544	40209	3580	4654	42	31933
28461000	- Compostos de cério	43,01399739	481	0	0	481	0
28469000	- Outros	47,48530689	531	0	0	531	0
28470000	Peróxido de hidrogénio (água oxigenada), mesmo solidificado com ureia	3046,485342	34291	3939	3975	5345	21032
28491000	- De cálcio	45186,51426	519322	168540	73065	100164	177553
28492000	- De silício	1264,844031	14144	0	0	14144	0
28499000	- Outros	4,70596446	57	0	0	0	57
28510000	Outros compostos inorgânicos, (incluídas as águas destiladas, de condutibilidade de igual grau de pureza), etc	3905,030999	44733	43645	1088	0	0
28510010	- Águas destiladas, de condutibilidade ou de igual grau de pureza	1132,392997	12689	0	10588	475	1626
28510020	- Ar líquido (incluído o ar líquido cujos gases raros foram eliminados); ar comprimido	62,29945614	710	0	594	0	116
28510090	- Outros	35,88826164	412	0	276	0	136
29011000	- Hidrocarbonetos acíclicos saturados	1770,549687	21363	392	1457	2468	17046
29012100	-- Etileno	368,4046317	4130	0	0	0	4130
29012900	-- Outros não saturados...	18772,50336	225637	4598	1201	15680	204158
29021100	-- Cicloexano	1,69483971	19	0	0	0	19
29021900	-- Outros ciclânicos, ciclénicos ou cicloterpénicos	18563,30439	215461	58900	13299	71430	71832
29023000	- Tolueno	7850,752239	87970	0	42441	42189	3340
29024100	-- O-Xileno	117,6255066	1327	0	557	720	50
29024400	-- Mistura de isoméros do xileno	92,00359488	1136	0	0	0	1136
29025000	- Estireno	45,06698614	506	0	506	0	0
29029000	- Outros	603,5653306	6760	0	357	6305	98
29031100	-- Clorometano (cloreto de metilo) e cloroetano (cloreto de etilo)	148,5928526	1727	0	0	0	1727
29031200	-- Diclorometano (cloreto de metilano)	53792,06748	610398	132901	144296	234572	98629
29031300	-- Clorofórmio (triclorometano)	71,44602191	810	389	0	421	0
29031900	-- Outros	40,91864982	458	0	0	286	172
29032100	-- Cloreto de vinílo (cloroetileno)	42,97629661	481	0	481	0	0
29032200	-- Tricloroetileno	279,1175657	3137	515	1179	1443	0
29032300	-- Tetracloetileno (percloroetileno)	1571,205811	18113	3467	4883	879	8884
29032900	-- Outros	24,768234	300	0	0	0	300
29033000	- Derivados fluorados, bromados e iodados dos hidrocarbonetos acíclicos	8597,905519	103806	7285	3837	8686	83998
29034100	-- Triclorofluorometano	116,0734117	1334	0	0	0	1334
29034200	-- Diclorodifluoretano	13626,01281	156660	98853	18751	20998	18058
29034400	-- Diclorodifluoretano e Ioropentafluoroetano	40,37222142	489	0	0	0	489
29034500	-- Outros derivados perhalogenados unicamente com flúor e cloro	8034,516162	89854	0	0	89854	0
29034900	-- Outros derivados halogenados...	46273,21123	528330	94791	54855	245499	133185
29036900	-- Out. derivados halogenados dos hidrocarbonetos aromáticos	1554,330309	18357	0	8089	0	10268
29041000	- Derivados apenas sulfonados, seus sais e seus ésteres etílicos	7101,246532	82662	32055	21224	0	29383
29049000	- Outros sulfonados	19658,47158	226263	226263	0	0	0
29051100	-- Metanol (álcool metílico)	3787,216485	45580	3679	3003	5512	33386
29051200	-- Propan-1-IOL (álcool propílico) e propan-2-OL (álcool isopropílico)	3643,199998	42157	31454	1301	3461	5941
29051300	-- Butan-1-OL (álcool n-butílico)	38,32080201	439	0	0	303	136
29051400	-- Outros butanois	907,2342836	10263	1992	5635	2075	561
29051500	-- Pentanol (álcool amílico) e s/ isómeros	8,99912502	109	0	0	0	109

Quadro 9. Importação trimestral de Mercadorias segundo Código do SH - (Luanda)

Continuação

Código	Designação das Mercadorias	Mil KZ	USD	1º Trimestre	2º Trimestre	3º Trimestre	4º Trimestre
29051700	-- Dodecan-1-IOL (álcool laurílico) hexadecan-1-ol (álcool cetílico) e octadecan-1-ol (álcool esteárico)	898,8168098	11098	0	0	0	11098
29051900	-- Outros	2457,608912	28724	2831	0	5752	20141
29052900	-- Outros	2399,444933	26856	0	25685	1146	25
29053100	-- Etilenoglicol (eatanodiol)	9546,022463	108196	30576	60797	2524	14299
29053200	-- Propilenoglicol (propan-1,2-diol)	43430,11716	498097	98301	187989	112679	99128
29054300	-- Manitol	2161,541866	24541	4528	15333	2725	1955
29054500	-- Glicerol	1514,567459	17303	14563	0	2740	0
29054900	-- Outros poliálcoois	2547,349725	30794	106	228	492	29968
29055000	- Derivados halogenados sulfonados, nitrados ou nitrosados dos álcoois acíclicos	18,76678848	216	216	0	0	0
29055100	-- Etclorvinol	18,59876304	208	0	0	208	0
29055900	-- Outros	152,0251197	1852	0	0	241	1611
29061100	-- Mentol	1270,739304	14244	0	0	682	13562
29061900	-- Outros	50,94213132	629	0	0	0	629
29071100	-- Fenol (hidroxibenzeno) e seus sais	11,44655232	128	0	0	128	0
29071500	-- Naftóis e seus sais	24,8412643	296	0	62	0	234
29071900	-- Outros	12,87737136	144	0	0	144	0
29072900	-- Outros	9,02009007	103	0	103	0	0
29082000	- Derivados apenas sulfonados, seus sais e seus ésteres	3893,888373	45957	0	0	20393	25564
29089000	- Outros derivados halogenados, sulfonados, nitrados ...	72,11141597	810	151	0	659	0
29091100	-- Éter dietílico (óxido de dietilo)	166,5433416	1886	1006	0	880	0
29091900	-- Outros	1157,210266	13270	0	12294	0	976
29094100	-- 2,2'-Oxidietanol (dietilenoglicol)	80,99212518	981	0	0	0	981
29094300	-- Éteres monobutílicos do etilenoglicol ou do dietilenoglicol	35422,04059	397132	31480	64539	300046	1067
29094900	-- Outros éteres-álcoois seus derivados halogenados, ...	16298,88741	182631	273	3025	92035	87298
29095000	- Éteres-fenóis, éteres-álcoois-fenóis, e seus derivados halogenados, sulfonados, nitrados nitrosados	35,12752349	397	106	291	0	0
29121100	-- Metanal (formaldeído)	265,2073495	3103	429	129	923	1622
29121200	-- Etanal (acetaldeído)	34,3679979	389	0	0	328	61
29121900	-- Outros aldeídos acíclicos...	26851,33501	306426	0	198409	26945	81072
29122100	-- Benzaldeído	4,37090241	49	0	0	0	49
29126000	- Paraformaldeído	1262,231873	14172	0	14172	0	0
29141100	-- Acetona	5443,768427	61479	18062	5011	28055	10351
29141200	-- Butanona (metiletilcetona)	2255,200026	25320	0	19150	1523	4647
29142100	-- Cânfora	21,63826302	242	0	0	242	0
29142900	-- Outras	11,5585092	140	0	0	0	140
29151100	-- Ácido fórmico	8391,394492	93938	0	36950	38933	18055
29152100	-- Ácido acético	351,2894347	4056	347	165	1929	1615
29152200	-- Acetado de sódio	18,48214809	217	0	113	0	104
29152900	-- Outros	5858,200549	67265	0	53966	4990	8309
29153100	-- Acetato de etilo	2532,438481	28526	2341	20418	2348	3419
29153300	-- Acetato de n-butilo	1079,497784	12257	3899	4279	1958	2121
29153900	-- Outros	2044,388092	23159	24	1642	6250	15243
29155000	- Ácidos propiónico, seus sais e seus ésteres	74	844	113	88	405	238
29156000	- Ácidos butanóicos, ácidos pentanóicos, seus sais e seus ésteres	725,7539997	8206	2919	2414	2873	0
29157000	- Ácidos palmítico, ácido esteárico, seus sais e seus ésteres	9,2623779	105	0	0	90	15
29159000	- Outros	29110,96469	332810	54212	66843	151147	60608
29161100	-- Ácidos acrílicos e seus sais	57,88399062	652	0	225	427	0
29161200	-- Ésteres do ácido acrílico	1259,162788	15246	0	88	0	15158
29161900	-- Outros ácidos monocarboxílicos ciclânicos, ciclénicos...	1004,37	11730	2950	1585	94	7101
29163100	-- Ácido benzóico, seus sais e seus ésteres	334,3651763	4038	592	0	456	2990

Quadro 9. Importação trimestral de Mercadorias segundo Código do SH - (Luanda)

Continuação

Código	Designação das Mercadorias	Mil KZ	USD	1º Trimestre	2º Trimestre	3º Trimestre	4º Trimestre
29163900	-- Outros	160,235497	1792	0	0	1792	0
29171100	-- Ácido oxalíco, seus sais e seus ésteres	48,13303821	539	0	0	237	302
29171900	-- Outros	82,34760843	921	0	0	907	14
29173100	-- Ortoftalatos de dibutilo	1143,41165	13462	6700	0	0	6762
29173200	-- Ortoftalatos de dioctilo	159,9077652	1831	1831	0	0	0
29173900	-- Outros	438,589741	5022	5022	0	0	0
29181100	--Ácido láctico, seus sais e seus ésteres	704,813367	8257	1344	0	1492	5421
29181200	-- Ácido tartárico	1624,351584	18166	0	0	18166	0
29181300	-- Sais e ésteres do ácido tartárico	5,79108888	71	0	0	0	71
29181400	-- Ácido cítrico	15482,57048	179890	71786	17423	31214	59467
29181500	-- Sais e ésteres do ácido cítrico	883,0369952	9895	0	0	1706	8189
29181900	-- Outros	204,2788391	2332	0	2297	0	35
29182100	-- Ácido salicílico e seus sais	16,80989028	188	0	0	188	0
29182300	-- Outros ésteres do ácido salicílico e seus sais	605,8347874	6918	0	6918	0	0
29182900	-- Outros ácidos carboxílicos de função fenol mas sem outra função oxigenada, seus anidridos, ...	394,4536898	4424	536	0	3888	0
29189000	- Outros carboxílicos de função álcool mas sem outra função oxigenada, seus anidridos, ...	1143,383989	12798	0	11511	463	824
29209000	- Outros ésteres de outros ácidos	25,43238771	296	0	0	173	123
29211200	-- Dietilamina e seus sais	10,23753672	124	0	0	0	124
29211900	-- Outros monoaminas acíclicas e seus derivados;...	1519,694351	17003	0	10050	6953	0
29212900	-- Outros poliaminas acíclicas e seus derivados;...	4606,335937	54647	28584	0	0	26063
29214100	-- Anilina e seus sais	18	207	0	0	115	92
29215900	-- Outros poliaminas aromáticas e seus derivados;...	4134,659256	46276	0	46276	0	0
29221100	-- Monoetanolamina e seus sais	7679,26	87096	5008	50216	5567	26305
29221900	-- Outros	4645,304381	52262	8996	0	41943	1323
29224200	--Ácido glutâmico e seus sais	762,9464496	8809	3525	495	2386	2403
29224900	-- Outros aminoácidos,...	21613,76762	241781	596	0	230598	10587
29231000	- Colina e seus sais	30,0328168	344	344	0	0	0
29232000	- Lecitinas e outros fosfoaminolípidos	12798,95189	145402	5610	70421	27689	41682
29239000	- Outros sais hidróxidos e amónio quaternários...	21502,29334	240677	0	90603	90135	59939
29241000	- Amidas (incluídos os carbamatos) acíclicas e seus derivados: e sais destes produtos	1926,46551	22066	22066	0	0	0
29241900	-- Outros	2,85446688	32	0	0	0	32
29242900	-- Outros compostos de função carboxiamida,...	136,7282152	1573	965	0	333	275
29251100	-- Sacarina e seus sais	734,2488048	8305	743	1737	3045	2780
29252000	- Iminas e seus derivados: sais destes produtos	101,9796426	1145	0	1145	0	0
29269000	- Outros compostos de função nitrilo	1704,66	19602	18805	170	434	193
29280000	Derivados orgânicos da hidrazina e da hidroxilamina	50,74955608	568	0	568	0	0
29291000	- Isocianatos	417286,6055	4766940	705700	1467683	1277992	1315565
29304000	- Metionina	581,851141	6523	579	0	5944	0
29310000	Outros compostos organo-inorgânicos	2664,9	29939	4824	20141	2362	2612
29321900	-- Outros compostos cuja estrutura contém um ciclo furano	1345,886458	15489	15489	0	0	0
29322900	-- Outras lactonas	12036,34158	134796	0	84111	0	50685
29329900	-- Outros	17,22558327	199	0	0	0	199
29331100	-- Fenazona (antipirina) e seus derivados	667,3510302	7639	6768	871	0	0
29335900	-- Outros compostos cuja estrutura contém um ciclo pirimidina,...	591,67	6843	996	0	3749	2098
29339100	-- Alprazolam (DCI), camazepam (DCI),...	716,5662803	8014	0	0	8014	0
29343000	- Compostos cuja a estrutura contém ciclos fenotiazina (hidrogenados ou não) sem outras condensações	350,2358523	3917	0	0	3917	0
29349900	-- Outros: outros ácidos nucleico,...	7136,31554	80472	0	72931	0	7541

Quadro 9. Importação trimestral de Mercadorias segundo Código do SH - (Luanda)

Continuação

Código	Designação das Mercadorias	Mil KZ	USD	1º Trimestre	2º Trimestre	3º Trimestre	4º Trimestre
29350000	Sulfonamidas	454,6293409	5141	2377	1351	1413	0
29361000	- Provitaminas, não misturadas	74,12446299	829	0	0	829	0
29362100	- - Vitaminas A e seus derivados	3539,580414	41911	0	0	0	41911
29362200	- - Vitamina B 1 e seus derivados	392,9746037	4485	3744	741	0	0
29362500	- - Vitamina B 6 e seus derivados	393,1762274	4502	4502	0	0	0
29362600	- - Vitamina B 12 e seus derivados	318,2383826	3640	3456	0	0	184
29362700	- - Vitamina C e seus derivados	3731,811217	42272	21689	17158	56	3369
29362800	- - Vitamina E e seus derivados	2,05659399	23	0	0	23	0
29362900	- - Outras vitaminas e seus derivados	8754,425027	100288	20154	38162	20380	21592
29369000	- Outras, incluídos os concentrados naturais	645,8046551	7252	144	722	1449	4937
29371200	- - Insulina e seus sais	50,39918085	565	0	0	0	565
29371900	- - Outros hormonas	4,29242124	53	0	0	0	53
29372200	- - Derivados halogenados das hormonas corticosteróides	12,96090612	148	0	148	0	0
29372300	- - Estrogéneos e progestogéneos	58,79807208	726	0	0	0	726
29372900	- - Outros	113,7086683	1404	0	0	0	1404
29379100	- - Insulina e seus sais	173,2700211	1984	1984	0	0	0
29392100	- - Quinina e seus sais	2846,386135	32295	0	8320	19722	4253
29393000	- Cafeína e seus sais	18,10802427	203	0	0	0	203
29396300	- - Ácido lissérgico e seus sais	69,35836248	792	0	792	0	0
29399900	- - Outros	35,87816244	443	0	0	0	443
29411000	- Penicilinas e seus derivados, com estrutura de ácido penicilânico, sais destes produtos	128,3476668	1548	505	0	0	1043
29413000	- Tetraciclina e seus derivados, sais destes produtos	636,6583852	7207	2053	502	4457	195
29414000	- Cloranfenicol e seus derivados; sais destes produtos	156,8811508	1803	1469	334	0	0
29415000	- Eritromicina e seus derivados, sais destes produtos	49,78264155	592	0	279	0	313
29419000	- Outros antibióticos	16535,27297	191158	38127	49007	35221	68803
29420000	Outros compostos orgânicos	26430,46837	302284	209563	5976	77928	8817
30011000	- Glândulas e outros órgãos, dessecados, mesmo em pó	2,99659596	37	0	0	0	37
30019000	- Outras glândulas e outros órgãos p/ usos opoterápicos, dessecados, mesmo em pó; extratos,...	391,1828419	4488	3973	0	0	515
30021000	- Anti-soros, outras fracções do sangue, produtos imunológicos, ...	17375,55961	207549	45479	6528	24722	130820
30022000	- Vacinas para medicina humana	384043,7233	4313914	364729	153105	3017840	778240
30023000	- Vacinas para medicina veterinária	26530,71399	299522	34653	18971	216155	29743
30029000	- Outros sangue humano; sangue animal preparado para usos terapêuticos, profilático/ de diagnóstico,...	3507,08882	40538	7317	8929	12306	11986
30031000	- Contendo penicilinas ou seus derivados, com estrutura de ácido penicilânico, estreptomycinas e seus derivados	24357,52456	277411	76372	153057	28325	19657
30032000	- Contendo outros antibióticos	23581,87075	268552	172716	33393	58191	4252
30033100	- - Contendo insulina	134,6615999	1583	0	0	766	817
30033900	- - Outros	71555,35247	818098	241176	269586	146559	160777
30034000	- Contendo alcalóides/seus derivados, não contendo hormonas	13,47440906	161	0	28	0	133
30039000	- Outros	85687,6798	982211	600985	190961	118690	71575
30041000	- Contendo penisilina/seus derivados, com estrutura de ácido penicilânico	154365,3546	1769477	1680316	61285	13407	14469
30041010	- - Acondicionado para venda a retalho	403158,5811	4626900	0	1174335	1866738	1585827
30041090	- Outros medicamentos,....constituídos por produtos misturados ou não misturados,...	76444,22323	871860	0	423059	255123	193678
30042000	- Contendo outros antibióticos	95879,84956	1098915	993207	68758	29610	7340
30042010	-- Acondicionado para venda a retalho	284312,9026	3244920	0	1098926	1265831	880163
30042090	- Outros contendo outros antibióticos	49340,14729	565064	0	150294	137902	276868
30043100	- - Contendo insulina	579,9825764	6663	6663	0	0	0
30043110	- - Acondicionado para venda a retalho	9550,480761	109629	0	2389	65625	41615
30043190	- Outros contendo insulina	877,2025907	9836	0	1250	8586	0

Quadro 9. Importação trimestral de Mercadorias segundo Código do SH - (Luanda)

Continuação

Código	Designação das Mercadorias	Mil KZ	USD	1º Trimestre	2º Trimestre	3º Trimestre	4º Trimestre
30043200	- - Contendo hormonas córtico-supra-renais	49712,75129	569776	556836	10354	0	2586
30043210	- - - Acondicionado para venda a retalho	97309,3742	1122606	0	243592	288969	590045
30043290	- - -Outros contendo hormonas corticosteróides,...	13409,5646	153476	0	129745	9257	14474
30043900	- - Outros contendo hormonas	74408,16907	851439	729385	121907	0	147
30043910	- - - Acondicionados para venda a retalho	36647,81107	419352	0	175090	107170	137092
30043990	- Outros	4586,183733	52543	0	23673	13801	15069
30044000	- Contendo alcloides ou seus derivados, mas não contendo hormonas nem outros produtos da posição 29.37, nem antibióticos	66960,50027	767527	728050	30495	461	8521
30044010	- - Acondicionados para venda a retalho	129525,2856	1470740	0	412828	731465	326447
30044090	- Outros contendo alcalóides ou seus derivados,...	17780,70106	201978	0	170367	22550	9061
30045000	- Outros medicamentos contendo vitaminas ou outros produtos da posição 2936	100357,5279	1150390	1087130	47981	0	15279
30045010	-- Acondicionados para venda a retalho	231549,0355	2645366	0	926011	971119	748236
30045090	- Outros: outros medicamentos contendo vitaminas	39346,49663	451799	0	333509	15232	103058
30049000	- Outros contendo hormonas/ outros produtos,...	958264,8142	10987215	9667087	1147462	53937	118729
30049010	-- Acondicionados para venda a retalho	2109336,918	24238045	0	5876080	9001741	9360224
30049090	- Outros: outros	236454,8473	2679970	0	1393525	828636	457809
30051000	-Pensos adesivos, out. artigos c/uma camada adesiva	67505,75142	763304	34079	226873	416397	85955
30059000	- Outras pastas (ouates), gazes, ataduras e artigos, ...	275704,8725	3138607	534716	1300417	966603	336871
30060000	Preparações e artigos farmacêuticos indicados na nota 4 do presente capítulo	27545,03101	315424	272681	41984	0	759
30061000	- Categutes esterilizados semelhantes para suturas cirúrgicas e adesivos esterilizados p/ tecidos orgânicos,...	14377,85554	165422	0	61673	52224	51525
30062000	- Reagentes destinados à determinação dos grupos ou dos factores sanguíneos	6228,786704	71792	0	11078	22014	38700
30063000	- Preparações opacificantes para exames radiográficos; reagentes de diagnósticos...	31898,38098	370028	0	130593	80696	158739
30064000	- Cimentos e outros produtos para obturação dentária; cimentos para reconstituição óssea	1000,324083	11191	0	782	9077	1332
30065000	- Estojos e caixas de primeiros socorros, guarnecidos	8979,496486	103179	0	29114	21139	52926
30066000	- Preparações químicas contraceptivas à base de hormonas, de outros produtos da posição 29.37...	5655,138298	64719	0	26843	20462	17414
30067000	- Preparações em forma de gel concebidos ... para facilitar a aplicação dos instrumentos	4305,321028	49032	0	1262	2024	45746
30068000	- Resíduos farmacêuticos	482,9095046	5506	0	5111	395	0
31010000	- Adubos (fertilizantes) de origem animal ou vegetal, mesmo misturados entre si ou tratados quimicamente...	17776,12305	199799	326	4962	178267	16244
31021000	- Ureia, mesmo em solução aquosa	26882,57334	307237	72634	11211	171731	51661
31022100	- Sulfato de amónio	1860,216887	21164	12475	8605	0	84
31022900	- Outros adubos minerais ou químicos, azotados	2021,83215	22697	2695	5741	14261	0
31023000	- Nitrato de amónio, mesmo em solução aquosa	26148,84155	307346	78195	0	77917	151234
31024000	- Misturas de Nitrato de amónio com carbonato de cálcio	1,24882926	14	0	0	0	14
31025000	- Nitrato de sódio	3859,84326	43303	67	23016	2007	18213
31029000	- Outros, incluídas as misturas não mencionadas nas precedentes subposições	3164,602742	37804	81	6838	0	30885
31031000	- Superfosfatos	14554,75075	179249	0	1651	353	177245
31032000	- Escórias de desfosforação	155,151561	1742	0	1742	0	0
31039000	- Outros	3382,310037	39692	0	15516	0	24176
31041000	- Carnalite, silvinita e outros sais de potássio	37,2549768	460	0	0	0	460
31042000	- Cloreto de potássio	10714,57681	132025	58	0	2569	129398
31043000	- Sulfato de potássio	105,8073558	1207	0	0	0	1207
31049000	- Outros	11292,17283	126501	767	31738	90298	3698
31051000	- Produtos do presente capítulo apres. em tabletes ou formas semelhantes	1512,931494	17383	1697	14218	0	1468
31052000	- Adubos ou fertilizantes, minerais ou químicos, contendo os três elementos fertilizantes: azoto, fósforo e potássio	41406,65646	471566	184006	123368	134957	29235

Quadro 9. Importação trimestral de Mercadorias segundo Código do SH - (Luanda)

Continuação

Código	Designação das Mercadorias	Mil KZ	USD	1º Trimestre	2º Trimestre	3º Trimestre	4º Trimestre
31054000	- Diidrogenio-ortofosfato de amónio (fosfato monoamónico ou monoamónia)	14602,6637	174296	64151	0	0	110145
31055100	- - Contendo nitratos e fosfatos	504,0741596	5756	0	5756	0	0
31055900	- - Outros	1165,889396	13361	13294	30	37	0
31059000	- Outros	31319,22794	359616	141812	69276	72589	75939
32012000	- Extracto de mimosa	93,61973511	1047	0	0	1047	0
32019000	- Outros	572,2957921	6400	0	64	6336	0
32021000	- Produtos tanantes orgânicos sintéticos	9,65802852	108	0	0	108	0
32029000	- Outros produtos tanantes orgânicos sintéticos...	544,6741719	6228	3433	2677	0	118
32030000	Matérias corantes de origem vegetal ou animal...	2999,639382	34268	7390	26641	237	0
32041100	- - Corantes dispersos e prep. à base desses corantes	24263,44447	274000	0	94045	147617	32338
32041200	- - Corantes ácidos, mesmo metalizados, e prep. à base desses corantes...	57653,92788	669962	17993	10275	351427	290267
32041300	- - Corantes básicos e prep. à base desses corantes	6324,49097	72015	5204	969	52927	12915
32041400	- - Corantes directos e preparados à base desses corantes	800,2869752	9084	1873	4985	1202	1024
32041600	- - Corantes, reagentes, prep. à base desses corantes	6348,320408	71756	3507	17709	42851	7689
32041700	- - Pigmentos e preparações à base desse pigmentos	122911,2749	1414728	392716	273059	307236	441717
32041900	- Outros, incluídas as misturas de matérias corantes de duas ou mais das subposições 3204.11 a 3204.19	39704,05698	444499	5562	72537	366204	196
32042000	- Produtos orgânicos sintéticos dos tipos utilizados com agentes de avivamento fluorescente	44,48262813	539	0	0	0	539
32049000	- Outros	4775,828368	54278	20870	142	28625	4641
32050000	Lacas Corantes; preparações indicadas na nota 3 do presente capítulo	838,8705396	9612	9612	0	0	0
32061100	- - Contendo, em peso 80%/ mais de dióxido de titânico, calculado sobre matéria seca	10507,61161	119686	425	29764	57129	32368
32061900	- - Outros	40297,99648	462031	53010	89770	83211	236040
32062000	- Pigmentos e prep. à base de compostos de crómio	1871,480209	20943	0	16505	4315	123
32064100	- - Azul ultramar e suas preparações	718,3836077	8055	0	1017	0	7038
32064200	- - Litópon, out. pigmentos e preparações à base de sulfureto de zinco	2607,805709	30102	13342	1405	6379	8976
32064300	- - Pigmentos e preparações à base de hexacianoferratos	6657,35708	74695	0	60953	13632	110
32064900	- - Outras	86717,34764	992916	400166	300322	151124	141304
32065000	- Produtos inorgânicos dos tipos utilizados como luminóforos	18304,25376	211984	0	121822	3430	86732
32071000	- Pigmentos, opacificantes e cores preparados e preparações semelhantes	1662,84353	19576	2339	7583	0	9654
32072000	- Composições vitrificáveis, engobos e preparações semelhante	23610,5303	265287	0	263143	1	2143
32073000	- Esmalte metálicos líquidos e preparações semelhantes	852,5689986	9768	7266	1035	1027	440
32081000	- Base de poliesteres	272792,5311	3115436	780274	646921	961503	726738
32082000	- Base de poliesteres acrílicos/vinículos	19449,51248	220765	56013	108219	40447	16086
32089000	- Outros	217129,9476	2498616	572436	531706	637917	756557
32091000	- Base de poliesteres acrílicos/vinículos	185884,3901	2124756	210494	834936	578912	500414
32099000	- Outros	146008,266	1662448	626759	328933	469800	236956
32100000	Outras tintas e vernizes; pigmentos de água, prep. dos tipos utilizados para acabamento de couros	7079,001022	80776	29717	26771	14977	9311
32110000	Secantes preparados	4659,177785	52891	3999	28461	14356	6075
32121000	- Folhas para marcar a ferro	72,59561028	846	576	0	0	270
32129000	- Outros	7533,766682	84970	6835	21858	41406	14871
32131000	- Cores em sortidos	7190,503345	82167	45348	6080	22630	8109
32139000	- Outras	1011,38154	11617	2469	2225	3707	3216
32141000	- Mástiques; indutos utilizados em pintura	172056,5789	1976662	374926	489633	511890	600213
32149000	- Outros	189102,7558	2168753	376523	440742	680477	671011
32151100	- - Pretas	54871,82006	625208	196211	108850	181004	139143
32151900	- - Outras	98973,80907	1141509	302041	166346	312835	360287

Quadro 9. Importação trimestral de Mercadorias segundo Código do SH - (Luanda)

Continuação

Código	Designação das Mercadorias	Mil KZ	USD	1º Trimestre	2º Trimestre	3º Trimestre	4º Trimestre
32159000	- Outras	944,4289049	10819	10819	0	0	0
32159010	- - Tintas de escrever ou desenhar	8045,219475	92563	0	2981	3479	86103
32159080	- - Outras: outras tintas de impressão	9109,046594	107077	0	34162	14335	58580
33011200	- - De Laranja	8,20659228	92	0	0	0	92
33011300	- - De Limão	1619,784164	18640	18552	0	88	0
33011900	- - Outros	415,6264493	4780	730	1763	1129	1158
33012400	- - De hortelã-pimenta (Mentha piperita)	77,11176852	934	0	0	0	934
33012900	- - Outros	1194,480374	13783	3341	579	4899	4964
33019000	- Outros	1073,74496	12360	2224	1956	3085	5095
33021000	- Dos tipos utilizadas para as industria Alimentares ou de bebidas	1943542,043	22652446	6886047	4994992	627014	10144393
33029000	- Outras misturas de substâncias odoríferas...	15780,00781	178887	93734	79737	0	5416
33030000	Perfumes e água-de-colónia	175502,2388	2025045	419959	431768	392914	780404
33041000	- Produtos de maquilhagem para os lábios	8478,016738	97521	15263	24621	23626	34011
33042000	- Produtos de maquilhagem para os olhos	3959,797252	45121	10107	13242	12648	9124
33043000	- Preparações para manicuros e pedicuros	26918,9718	307981	39874	116431	69316	82360
33049000	- Outros	117,2611709	1339	0	1339	0	0
33049100	- - Outros pós, incluídos os compactos	15620,90621	178942	139911	38764	0	267
33049110	- - - Outro pó talco para bebés	38073,97252	436373	0	99057	183335	153981
33049190	- - - Outros: outros	37677,92743	429253	0	141018	131406	156829
33049900	- - Outros: outros	338284,0812	3868928	850937	616497	1429665	971829
33051000	- Champôs	91359,78499	1046381	197324	273544	298201	277312
33052000	- Preparações para ondulação ou alisamento, permanentes, dos cabelos	113737,6562	1301833	360325	361453	349502	230553
33053000	- Lacas para o cabelo	3313,761564	37564	8832	4149	19074	5509
33059000	- Outras preparações capilares	171004,6334	1965795	380451	247019	705632	632693
33061000	- Dentífricos	509444,0331	5820390	1335207	1519710	1549175	1416298
33062000	- Fios utilizadas para limpar espaços interdentaes (fio dental)	121,487636	1454	21	290	100	1043
33069000	- Outros; preparações para higiene bucal...	68061,38463	824443	44280	56842	41358	681963
33071000	- Preparações para barbear (antes, durante ou após)	20213,94224	230493	34389	82301	54774	59029
33072000	- Desodorizantes corporais e antiperspirantes	188641,2394	2168328	565409	350206	631263	621450
33073000	- Sais perfumados e outras preparações para banhos	31355,20244	357310	30269	48478	152350	126213
33074100	- - Agarbate e outras preparações odoríferas que actuem por combustão	2655,799858	30538	17711	6237	3252	3338
33074900	- - Outras	86918,34781	997632	200546	138132	277785	381169
33079000	- Outros	41819,47456	478258	30213	166717	129386	151942
34011100	- Sabões de toucador (incluídos os de uso medicinal)	201274,5421	2309285	2162883	142160	2191	2051
34011110	- - - De toucador	660324,7418	7535208	0	2669782	2753455	2111971
34011211	- De uso medicinal	32514,41769	370115	0	113481	118934	137700
34011900	- - Outros	310608,8716	3561874	3161266	400608	0	0
34011910	- - -Sabão em barra de peso superior a 1,5kg	150924,6858	1765333	0	543201	239597	982535
34011990	- - - Outros de toucador (incluídos os de uso medicinal)	581683,1551	6778788	0	1543312	1324564	3910912
34012000	- Sabões sob outras formas	151826,0718	1740589	1078409	662180	0	0
34012010	- - Sabões sob outras formas até 5 litros	19343,38641	220800	0	89788	68506	62506
34012020	- - Sabões sob outras formas até 5 litros para uso medicinal	1053,419683	11812	0	10081	704	1027
34012030	- -Embalagens até 2 kg	11650,38525	138015	0	9838	44992	83185
34012090	- - Outros	106932,4206	1206289	0	834126	291243	80920
34013000	- Produtos e preparações orgânicos tensoactivos para lavagem da pele, sob a forma de líquido ou de creme, ...	24773,69346	285625	0	31711	150987	102927
34021100	- - Aniónicos	5175,638538	59059	21483	8508	22124	6944
34021200	- - atiónicos	106,0844849	1221	1221	0	0	0
34021300	- - Não iónicos	62066,07551	700474	180685	181963	332036	5790
34021900	- - - Outros	117178,638	1335978	911164	75217	268285	81312

Quadro 9. Importação trimestral de Mercadorias segundo Código do SH - (Luanda)

Continuação

Código	Designação das Mercadorias	Mil KZ	USD	1º Trimestre	2º Trimestre	3º Trimestre	4º Trimestre
34022000	- Preparações acondicionados para venda a retalho	1618960,179	18517151	3029390	4894643	5728274	4864844
34029000	- Outros	214756,8941	2441707	463138	642476	893804	442289
34031100	-- Preparações p/trat.de matérias têxteis, couros, peles c/ pêlo ou outras matérias	330,1354526	4049	0	50	0	3999
34031900	-- Outras	76076,90385	859891	110457	57150	579918	112366
34039100	-- Preparações p/trat.de matérias têxteis, couros, peles c/ pêlo ou outras matérias	600,1753427	6736	0	6275	461	0
34039900	-- Outras	88260,54818	1019026	196515	87835	346962	387714
34041000	- De linhite modificada quimicamente	151,4726182	1694	0	0	1694	0
34042000	- Ceras artificiais e ceras preparadas de (polietileno-glicóis)	2274,419384	25444	0	932	24512	0
34042090	- Outras	829,0596163	9284	0	2199	4852	2233
34049000	- Outras	3373,760103	38703	35931	2691	0	81
34051000	- Pomadas, cremes e preparações semelhantes para calçado ou para couros	44409,23144	507425	146798	29141	222125	109361
34052000	- Encáusticos e preparações semelhantes para conservação e limpeza de móveis de madeira, soalhos e de outros artigos de madeira	21156,70838	240853	31694	60641	97622	50896
34053000	- Preparações para dar brilho a pinturas de carroçarias e produtos semelhantes, excepto preparações para dar brilho a metais	13266,5625	152906	55086	17183	44094	36543
34054000	- Pastas, pós e outras preparações para arear	12927,74535	147974	19986	27308	51956	48724
34059000	- Outros	7941,099107	90167	6570	25055	45347	13195
34060000	- Velas, pavios, círios e artigos semelhantes	844950,5757	9729156	3719851	2359708	1166371	2483226
34070000	- Massas ou pastas para modelar, incluídas as próprias para a recreação de crianças ceras para odontologia...	1599,620132	18049	1162	2882	10843	3162
35019000	- Outros	16804,99942	189423	63674	0	125749	0
35022000	- Lactalbumina, incluídos os concentrados de duas ou mais proteínas de soro de leite	3970,138922	44666	0	43160	10	1496
35029000	- Outros	50,47886704	578	578	0	0	0
35030000	Gelatinas e seus derivados e outras colas de orgem animal, etc.	404,5246196	4691	738	321	836	2796
35040000	Peptonas e seus derivados; outras matérias proteicas e seus derivados, etc.	399,6821687	4470	0	0	4470	0
35051000	- Dextrina e outros amidos e féculas modificados, colas à base de amido, etc.	4522,952621	50930	493	10086	36412	3939
35052000	- Colas	43643,2686	500700	369511	33857	46371	50961
35061000	- Produtos de qualquer espécie utilizados como colas ou adesivos, etc.	97149,15724	1111157	242838	205147	323749	339423
35069100	-- Adesivo à base de borracha/de plástico (incluídas as resinas artificiais)	107853,7853	1240891	293122	347969	308835	290965
35069900	-- Outros	38331,21946	438917	361023	77894	0	0
35069910	--- Não acondicionados para a venda a retalho	16589,05413	194054	0	55897	25396	112761
35069990	--- Outros	62627,55364	718393	0	81870	374569	261954
35079000	- Outras	40528,07699	467451	59617	142928	145594	119312
36010000	Pólvoras propulsivas	88,13166492	988	0	0	0	988
36020000	Explosivos preparados, excepto pólvoras propulsivas	53909,94691	618422	104946	166458	203673	143345
36030000	Estopins e rastilhos de segurança; cordões detonantes ; espoletas ou fulminantes e cápsulas fulminantes; escorvas; detonadores eléctricos	9134,258966	103244	0	18343	18328	66573
36041000	- Fogos de artificios	4904,276636	55087	5059	0	0	50028
36049000	- Outros fogos de artifício, foguetes de sinalização...	7657,635074	88439	29468	10984	21969	26018
36050000	Fósforos, excepto artigo de pirocténia da posição 36.04	204426,5197	2329040	409715	866619	554467	498239
36061000	- Combustíveis líquidos e combustíveis gasosos, liquefeitos, e em recipientes dos tipos utilizados para carregar ou recarregar isqueiros ou acendedores, com capacidade não superior a 300cm3	2790,063108	31514	131	25710	2513	3160
36069000	- Outros; ferrocério e outras ligas pirofóricas...	2696,585225	30845	7153	15186	4847	3659
37011000	- Para raios x	60746,66364	715099	95158	55523	157162	407256
37012000	- Filmes de revelação e cópia instantânea	15503,61155	173891	8421	62600	102814	56

Quadro 9. Importação trimestral de Mercadorias segundo Código do SH - (Luanda)

Continuação

Código	Designação das Mercadorias	Mil KZ	USD	1º Trimestre	2º Trimestre	3º Trimestre	4º Trimestre
37013000	- Outras chapas e filmes, cuja a dimensão de pelo menos um dos lados seja superior a 255mm	15041,46504	174133	11725	11281	73539	77588
37019100	- - Para fotografia a cores (policromos)	325,758447	3707	0	3097	610	0
37019900	- - Outros	1128,984555	12905	11729	0	0	1176
37021000	- Filmes fotográficos para raio X	7800,602655	87507	0	0	84540	2967
37022000	- Filmes de revelação e cópias instantâneas	226,814283	2605	2429	0	59	117
37023100	- - Para fotografia a cores (policromos)	20850,04804	242955	26063	29340	74479	113073
37023900	- - Outros	925,7746408	10429	0	9540	0	889
37024100	- - De largura superior 610 mm e comprimento superior a 20 m	41214,85091	475167	88501	58367	141485	186814
37024400	- - De largura superior a 105mm, mas não superior a 610mm	328,6583264	3681	0	1439	2242	0
37025200	- - De largura não superior a 16mm e comprimento superior a 14 m	3204,140388	35830	0	0	35830	0
37025400	- - De largura superior a 16mm, mas não superior a 35mm, e comprimento não superior a 30m excepto para diapositivos	42784,50899	487406	81446	175558	111020	119382
37025600	- - De largura superior 35 mm	74,13431151	829	0	0	829	0
37029300	- - De largura sup. 16 mm, mais n/ sup. a 35mm e comprimento n/ superior a 30m	517,4634923	5991	5	3362	0	2624
37029500	- - De largura superior 35 mm	580,039808	6497	0	490	6007	0
37031000	- Em rolos, largura sup. a 610 mm	122,2456017	1367	0	0	1367	0
37032000	- Outros, para fotog. a cores (policromos)	80476,28086	926709	169872	53909	261439	441489
37039000	- Outros	12340,52809	141704	47163	42606	20306	31629
37040000	Chapas, filmes, papéis, cartões e têxteis, fotográficos, impres. mas não revelados	2986,705042	33570	2561	26046	3884	1079
37051000	- Para reprodução offset	5072,591702	57883	3959	18226	18826	16872
37059000	- Outros	199,4034032	2233	61	257	1823	92
37061000	- De largura igual ou superior a 35 mm	87,8731518	1085	0	0	0	1085
37069000	- Outros filmes	4708,055847	53359	4923	41251	690	6495
37071000	- Emulsões para superfícies sensíveis	1873,038545	21487	2206	14767	1418	3096
37079000	- Outros	229108,1405	2614788	415545	694969	984970	519304
38011000	- Grafite artificial	4910,479391	56223	56058	11	128	26
38019000	- Outras	6,14549811	69	0	69	0	0
38021000	- Carvões activados	11089,06946	128800	62900	106	22530	43264
38029000	- Outros	38066,7601	430584	133572	51568	225275	20169
38030000	Tall-oil, mesmo refinado	19157,78957	220996	0	66988	68015	85993
38040000	Lixívias residuais da fabricação das pastas de celulose, etc.	3637,302368	42346	2628	2317	18115	19286
38051000	- Essências de terebintina, de pinheiro ou provenientes da fabricação da pasta de papel ao sulfato	350,2676629	4059	654	1281	696	1428
38059000	- Outros	970,5822523	11097	3910	4652	699	1836
38061000	- Colofónias	295,3869367	3562	53	0	159	3350
38069000	- Outros	14717,60977	164981	0	0	4302	160679
38070000	Alcatrões vegetais; óleos de alcatrão vegetal; criosoto vegetal; metileno; breu para a indústria da cerveja	3077,965253	34429	0	1754	32659	16
38081000	- Insecticidas	641557,6223	7331825	2047983	2452891	1360216	1470735
38082000	- Fungicidas	56315,21387	643363	180658	108176	174535	179994
38083000	- Herbicidas, inibidores de germinação e reguladores de crescimento para plantas	28428,22629	327764	122050	45026	72890	87798
38084000	- Desinfectantes	337458,4973	3892089	619724	621410	1271199	1379756
38089000	- Outros	69691,02397	791775	303182	162841	239731	86021
38091000	- Base de matérias amiláceas	112,3054313	1259	0	0	0	1259
38099100	- - Dos tipos utilizados na indústria têxtil	23971,23255	273421	58219	45970	100222	69010
38099200	- - Outros dos tipos utilizados na indústria do papel ou em indústrias semelhantes	2329,483042	26071	367	730	24974	0
38099300	- - Dos tipos utilizados na indústria do couro	11,53444599	129	0	0	129	0
38099900	- - Outros	3647,396775	41777	41523	254	0	0

Quadro 9. Importação trimestral de Mercadorias segundo Código do SH - (Luanda)

Continuação

Código	Designação das Mercadorias	Mil KZ	USD	1º Trimestre	2º Trimestre	3º Trimestre	4º Trimestre
38101000	- Preparações para decapagem de metais, pastas e pós para soldar, compostos de metal e outras matérias	5040,691126	57485	7300	9035	20924	20226
38109000	- Outros	2997,609932	33730	5416	3597	24146	571
38111100	- - Preparações antidetonantes à base de compostos de chumbo	44180,36361	496044	0	496044	0	0
38111900	- - Outras preparações antidetonantes	55756,56285	644899	503524	16742	1551	123082
38112100	- - Outras contendo óleos de petróleos ou de minerais betuminosos	554273,834	6421045	2095597	544020	1991773	1789655
38112900	- - Outros aditivos para óleos lubrificantes	8946,530016	100420	7639	76507	9316	6958
38119000	- Outros	165184,5638	1863610	448821	159421	610766	644602
38121000	- Preparações denominadas "aceleradores de vulcanização"	371,8193597	4225	0	3401	63	761
38122000	- Plastificantes compostos para borracha ou plásticos	986,7770392	11112	0	9648	1038	426
38123000	- Preparações antioxidantes e out. estab. compostos para borracha ou plásticos	4447,035538	50209	14898	1769	30543	2999
38130000	Composições e cargas para aparelhos extintores; granadas e bombas extintoras	28680,017	327735	154289	80709	51525	41212
38140000	Solventes ou diluentes orgânicos compostos, não especificados nem compreendido em outras posições	144984,7735	1667773	414364	402037	352013	499359
38151100	- - Tendo como substância activa o níquel ou um composto de níquel	7,24352139	81	0	0	81	0
38151200	- - Tendo como substância activa um metal precioso ou um composto de metal precioso	96687,4488	1081342	0	0	1081342	0
38151900	- - Outros	1520,718038	17307	1749	6034	3403	6121
38159000	- Outros	2350,484628	26847	17458	1171	6687	1531
38160000	Cimentos, argamassa, betões (concreto) e composições semelhantes, etc.	5746,157566	66302	7459	19303	18910	20630
38180000	Elementos químicos impurificados ("dopés"), próprios para utilização em electrónica	815,7478918	9453	3808	241	2238	3166
38190000	Líquidos para travões hidráulicos e outros líquidos para transmissões hidráulicos	44398,52695	511395	255621	18951	138375	98448
38200000	Preparações anticongelantes e líquidos preparados para a descongelação	24413,54213	276428	22289	179031	23886	51222
38210000	Meios de cultura preparados p/o desenvolvimento de microorganismo	1451,10605	16375	0	0	11825	4550
38220000	Reagentes de diagnóstico/de laboratório em qualquer suporte	213588,6048	2473047	369809	543111	554508	1005619
38231000	- Ácidos gordos monocarboxilicos indústrias	1,57200624	18	18	0	0	0
38231300	- - Ácidos gordos (graxos) do tall oil	18008,58613	206147	0	92771	52424	60952
38231900	- - Outros	136126,6232	1554561	847238	657240	45454	4629
38237000	--Álcoois gordos (graxos) industriais	26313,27308	300965	108187	0	146081	46697
38241000	- Aglutinantes preparados para moldes ou para núcleos de fundição	1393,681952	16043	12961	1517	39	1526
38242000	- Ácidos nafténicos, seus sais insulúveis em água e seus ésteres	9935,318733	112441	45733	65097	1611	0
38244000	- Aditivos preparados para cimentos, argamassa ou betão (concreto))	569598,149	6445003	1079184	2981387	1787465	596967
38245000	- Argamassa e betão (concreto)	6416,188291	73590	34592	30688	2547	5763
38247100	- - Contendo hidrocarboneto acíclicos perhalogenados unicamente com fluor e cloro	39,13199887	447	56	391	0	0
38247900	- - Outros	33970,75419	380684	22679	17416	340589	0
38249000	- Outros	503209,7727	5751230	913142	919176	1692814	2226098
38254900	- - Outros resíduos e solventes orgânicos	618,3771797	7467	0	25	1594	5848
38255000	- -Resíduos de soluções decapantes para metais, líquidos hidráulicos, líquidos travões e líq. anti congelantes	49,95535692	597	0	192	0	405
38256100	- Contendo principalmente solventes orgânicos	981,3202634	11018	0	11018	0	0
38256900	- - Outros	56,05376133	627	0	210	417	0
38259000	- Outros outros resíduos das indústrias químicas...	2736,101292	31497	0	3697	10063	17737
39011000	- Polietileno de densidade igual ou inferior a 0,94	218203,3869	2496084	547373	507942	758953	681816
39012000	- Polietileno de densidade igual ou superior a 0,94	499892,7378	5719678	1112417	1953115	1509708	1144438
39019000	- Outros polímeros de etileno, ...	29965,8964	340355	6172	194784	81429	57970
39021000	- Polipropileno	1452894,94	16552368	1679852	5650823	5675718	3545975
39022000	- Polisobutileno	9,54462363	107	0	0	0	107

Quadro 9. Importação trimestral de Mercadorias segundo Código do SH - (Luanda)

Continuação

Código	Designação das Mercadorias	Mil KZ	USD	1º Trimestre	2º Trimestre	3º Trimestre	4º Trimestre
39023000	- Copolímeros de propileno	365585,2177	4148508	986346	844456	1202970	1114736
39029000	- Outros	10611,89464	118810	1770	4127	112895	18
39031100	- - Expansível	428,9204451	4797	0	0	4797	0
39031900	- - Outros	7740,417441	88794	41221	11369	25254	10950
39039000	- Outros	54802,72459	633340	106875	43353	285908	197204
39041000	- Policloreto de vinilo, não misturado com outras substâncias	28753,08891	332508	41232	45459	97518	148299
39042100	- - Não plástificado	12891,04026	147581	133270	14311	0	0
39042200	- - Plástificado	173036,1207	1984879	212717	610637	558592	602933
39043000	- Copolímeros de cloreto de vinilo e acetato de vinilo	4289,409662	48008	0	48008	0	0
39044000	- Outros copolímeros de cloreto de vinilo	82382,02629	927264	137748	257532	460327	71657
39045000	- Polímeros de cloreto de vinilideno	544,5315498	6182	3254	0	2928	0
39046100	- Politetrafluoroetileno	785,5325751	8940	6180	2713	47	0
39049000	- Outros	1116,972187	12508	0	4289	8137	82
39051100	- - Em dispersão aquosa	2187,04264	25051	14089	10962	0	0
39051200	- - Polímeros de acetato de vinilo em dispersão aquosa	6928,647316	78742	0	6796	46762	25184
39051900	- - Outros	244,002608	2729	0	136	2593	0
39052100	- Copolímeros de acetato de vinilo em dispersão aquosa	14122,513	161746	161746	0	0	0
39053000	- Poli (álcool vinílico), mesmo contendo grupo de acetato não hidrolizados	62597,40516	715541	174976	161550	102748	276267
39059100	- - Copolímeros	3152,142264	35303	0	0	14141	21162
39061000	- Poli (metacrilato de metilo)	545,3051562	6246	6246	0	0	0
39069000	- Outros polímeros acrílicos em formas primárias	79606,91855	906095	128667	256172	374810	146446
39071000	- Poliacetais	235,800936	2700	2700	0	0	0
39072000	- Outros poliéteres	590728,6218	6762474	695303	1786528	2350659	1929984
39073000	- Resinas epóxicas	41432,66864	475766	97667	78888	185324	113887
39074000	- Policarbonatos	19,29912696	216	0	216	0	0
39075000	- Resinas alquídicas	26651,40877	310731	44083	72248	60142	134258
39076000	- Poli (tereftalato de etileno)	2,71478439	31	0	31	0	0
39079100	- - Não saturadas	23775,78946	271201	0	89702	56697	124802
39079900	- - Outros	32168,37061	363928	55620	151151	54830	102327
39081000	- Poliamida -6, -11, -12, -6,6, -6,9, -6,10 ou -6,12	66,62956897	760	623	0	0	137
39089000	- Outras	723,04869	8145	0	3713	3965	467
39091000	- Resinas ureicas; resinas de tioreia	1009,903735	11484	0	9934	1415	135
39093000	- Outras resinas amínicas	66642,23536	748112	5532	631372	102663	8545
39094000	- Resina, fenólicas	8,906519	100	0	100	0	0
39095000	- Poliuretanos	120644,6782	1373145	16059	52110	205474	1099502
39100000	Silicones em formas primárias	409090,2708	4587972	226827	113713	2388373	1859059
39111000	- Resinas de petróleo, resinas de cumarona, resinas de indeno, resinas de cumarona-indeno e politerpenos	257,0676351	3027	1150	0	552	1325
39119000	- Outros resinas de petróleos resinas ,...	4877,489568	55484	2967	40095	5197	7225
39122000	- Nitrato de celulose (incluídos os colóidios)	5542,525474	63398	0	26931	27076	9391
39123100	- - Carboximetilcelulose e seus sais	15619,52761	175249	18450	3832	150945	2022
39123900	- Outros éteres de celulose	59283,50477	676790	137750	112999	239358	186683
39129000	- Outros éteres de celulose	3990,229863	45082	3456	2736	35450	3440
39131000	- -Ácido algínico, seus sais seus ésteres	3,62616548	41	19	0	22	0
39139000	- Outros	15361,01806	172737	37164	32668	102439	466
39140000	Permutadores de iões a base de polimeros etc.	1299,357507	15192	11323	0	119	3750
39151000	- De polímeros de etileno	4799,519028	55320	0	0	30014	25306
39152000	- De polímeros de estireno	14,75939192	169	169	0	0	0
39159000	- De outros plásticos	30724,58191	353200	125432	79586	56873	91309
39161000	- De polímeros de etileno	4026,335148	45105	0	40398	2652	2055
39162000	- De polímeros de cloreto de vinilo	37718,65637	424356	38211	16635	315899	53611

Quadro 9. Importação trimestral de Mercadorias segundo Código do SH - (Luanda)

Continuação

Código	Designação das Mercadorias	Mil KZ	USD	1º Trimestre	2º Trimestre	3º Trimestre	4º Trimestre
39169000	- De outros plásticos	12773,65283	147191	23926	8400	60922	53943
39171000	- Tripas artificiais de proteínas endurecidas ou de plásticos celulósicos	1403,805909	15773	1842	8227	5704	0
39172100	-- De polímeros de etileno	90215,65374	1031475	170585	129807	455146	275937
39172200	-- De polímeros de propileno	22424,968	256293	27917	52356	82689	93331
39172300	-- De polímeros de cloreto de vinilo	485620,1778	5534427	992899	1086482	1653535	1801511
39172900	-- De outros plásticos	29970,12898	339157	54085	132861	120160	32051
39173100	-- Tubos flexíveis podendo suportar uma pressão mínima de 27,6 MPa	11270,12667	131935	11781	27262	25411	67481
39173200	-- Outros, não reforçados com outras matérias, nem associados de outra forma com outras matérias, sem acessórios	21845,23859	254665	28876	49592	70291	105906
39173300	-- Outros, não reforçados com outras matérias, nem associados de outra forma com outras matérias com acessórios	20642,14768	234007	8022	203271	10309	12405
39173900	-- Outros	153148,9661	1744655	497267	359761	362986	524641
39174000	- Acessórios	224539,489	2565912	452134	670024	661932	781822
39181000	- De polímeros de cloreto de vinilo	150225,6957	1730584	206656	551789	422339	549800
39189000	- De outros plásticos	77624,42797	885818	199992	457096	66951	161779
39191000	- Em rolos de largura não sup. a 20 cm	144521,3784	1663922	321903	321869	529864	490286
39199000	- Outras	74064,22624	853939	187423	200319	206928	259269
39201000	- De polímeros de etileno	232003,769	2663625	787561	757481	539805	578778
39202000	- De polímeros de propileno	99009,08494	1130667	521614	250675	125171	233207
39203000	- De polímeros de estireno	17600,17765	199497	75917	38885	44478	40217
39204100	-- Rígidas	6626,998609	75867	66593	9274	0	0
39204200	-- Flexíveis:	2686,361211	30773	27835	2938	0	0
39204300	- Contendo, em peso, 6% de plastificantes	6968,561845	80505	0	14853	31926	33726
39204900	-- Outras de polímeros de cloreto de vinilo	33333,91693	379435	0	96158	175570	107707
39205100	-- De poli (metacrilato de metilo)	16083,94676	185431	74104	35131	33927	42269
39205900	-- Outras	9215,083121	104906	44851	16885	12297	30873
39206100	-- De polilicarbonatos	1031,022569	11574	855	942	9777	0
39206200	-- De tereftalato de polietileno	9087,362578	107936	0	0	2951	104985
39206300	-- De poliésteres não saturados	60,88914401	691	372	319	0	0
39206900	-- De outros poliésteres	584,65998	6648	4175	353	664	1456
39207100	-- De celulose regenerada	163,4007163	1904	1177	0	72	655
39207300	-- De acetato de celulose	1618,063377	18477	4497	1952	8000	4028
39209100	-- De butiral de polivenilo	109,0854582	1220	0	0	1220	0
39209200	-- De polianidas	19351,42936	222245	1173	67944	81444	71684
39209400	-- De resinas fenólicas	0,16197816	2	0	0	0	2
39209900	-- De outros plásticos	14958,44989	170002	34620	48306	44408	42668
39211100	-- De polímeros de estireno	12916,11925	146636	32349	20271	77504	16512
39211200	-- De polímeros de cloreto de vinilo	31681,09476	371993	1427	6579	176619	187368
39211300	-- De Poliuretanos	115280,9798	1323205	112354	562687	316406	331758
39211400	-- De celulose regenerada	4893,35287	56562	42362	5471	76	8653
39211900	-- De outros plásticos	21124,21215	237471	18156	30513	147096	41706
39219000	- Outras	111896,1416	1288180	326333	261089	299374	401384
39221000	- Banheiras, chuveiros e lavatórios	51707,79357	595168	91972	112247	183496	207453
39222000	- Assentos e tampas, de sanitários	23711,77561	270667	54253	59587	87025	69802
39229000	- Outros	105374,0625	1204882	201355	214362	471069	318096
39231000	- Caixas, caixotes, engradados e artigos semelhantes	204966,0901	2373052	793005	270956	535253	773838
39232100	-- De polímeros de etileno	893089,4186	10209422	1140703	2601082	3240933	3226704
39232900	-- De outros plásticos	341273,2562	3924196	1142313	906445	887726	987712
39233000	- Garrações, garrafas, frascos e artigos semelhantes	539337,7058	6147695	2148581	813039	2134463	1051612
39234000	- Bobinas, carretéis e suportes semelhantes	408,0135155	4640	811	18	2228	1583
39235000	- Rolhas, tampas, cápsulas e outros disp. destinados a fechar recipientes	169734,023	1948366	630375	387887	354202	575902

Quadro 9. Importação trimestral de Mercadorias segundo Código do SH - (Luanda)

Continuação

Código	Designação das Mercadorias	Mil KZ	USD	1º Trimestre	2º Trimestre	3º Trimestre	4º Trimestre
39239000	- Outros	152274,0529	1749278	297852	562344	312200	576882
39241000	- Serviços de mesa e outros utensílios de mesa ou de cozinha	802094,5212	9192579	2875424	2064728	2031024	2221403
39249000	- Outros	352138,1459	4061115	965564	674271	980462	1440818
39251000	- Reservatórios, cisternas, cubas e recep. análogos de cap.superior a 300 litros	139262,0051	1588782	220752	395098	664985	307947
39252000	- Portas, janelas e seus caixilhos, alizares e soleiras	79142,47662	910087	325540	85833	314987	183727
39253000	- Postigos, estores, (incluídas as venezianas) e artef. semelh. e s/ partes	26313,98299	300107	35289	68905	75177	120736
39259000	- Outros artefactos	381478,7246	4365557	673942	1214036	1342950	1134629
39261000	- Artigos de escritórios e artigos escolares	200970,3654	2295375	464651	859922	504498	466304
39262000	- Vestuários e seus acessórios, (incluídas as luvas)	80203,36588	920369	139203	293506	210648	277012
39263000	- Guarnições para móveis, carroçarias ou semelhantes	8763,030231	98913	4718	15736	57180	21279
39264000	- Estatuetas e outros objectos de ornamentação	48523,88334	560896	204697	95325	78004	182870
39269000	- Outras, obras de plásticos	962206,6589	11062502	1941612	2100106	3460664	3560120
40012900	- - Outras, borracha natural	2061,621853	23714	5177	195	12700	5642
40013000	- Balata, guta-percha, guaiúle, chicle e gomas naturais análogas	2,49765852	28	0	0	0	28
40021100	- - Látex	6390,681112	71464	34	0	71430	0
40021900	- - Outras	930,0760984	10616	7167	2887	562	0
40022000	- Borracha de butadieno (BR)	0,26804343	3	0	3	0	0
40023100	- - Borracha de isobuteno-isopreno (butilo) (IIR)	179,5370284	2062	0	0	1486	576
40024900	- - Outras	109,8434537	1302	696	0	0	606
40025900	- - Outras	39,99027031	449	0	449	0	0
40029100	- - Látex	318,4090798	3647	3647	0	0	0
40029900	- - Outras	203,751534	2364	689	264	255	1156
40030000	Borracha regenerada, em formas primárias ou em chapas, folhas ou tiras	291,6022708	3340	3323	17	0	0
40040000	Disperdícios, resíduos e aparas, de borracha não endurecida, mesmo reduzidos a pó ou a grânulos	1460,925695	16433	4072	0	12361	0
40051000	- Borracha adicionada de negro de fumo ou de sílica	81,0595829	910	0	832	78	0
40059100	- - Chapas, folhas e tiras	16228,76732	200376	79	0	0	200297
40059900	- - Outras	3750,803983	41948	0	1235	40713	0
40061000	- Perfis para recauchutagem	409,1192407	4671	0	2816	936	919
40069000	- Outros	8033,62945	91796	47880	20980	13714	9222
40070000	Fios e cordas, de borracha vulcanizada	4393,443611	50460	44155	1214	4356	735
40081100	- - Chapas, folhas e tiras	1844,580983	20906	1117	8276	8276	3237
40081900	- - Outros	479,9503051	5428	321	4343	0	764
40082100	- - Chapas, folhas e tiras	6394,145143	71881	5395	7880	1774	56832
40082900	- - Outros	2903,77174	32947	10677	11678	3273	7319
40091000	- Não reforçados c/outras matérias nem associados de out. forma, com outras matérias, sem acessórios	10812,54574	123966	113593	10373	0	0
40091100	- - Sem acessórios	43327,83144	498961	0	79893	214894	204174
40091200	- - Com acessórios	17579,7213	199561	0	105916	50502	43143
40092000	- Reforçados apenas com metal ou associados de outra forma, apenas com metal sem acessórios	3105,751737	35573	35062	511	0	0
40092100	- - Sem acessórios	13252,92635	151172	0	107985	26135	17052
40092200	- - Com acessórios	76028,82826	852700	0	804156	33649	14895
40093000	- Reforçados apenas com mat. têxteis ou associados de outra forma, apenas com matérias têxteis sem acessórios	2672,424085	30500	21889	8611	0	0
40093100	- - Sem acessórios	10835,10081	124941	0	50318	29638	44985
40093200	- - Com acessórios	13153,71847	148866	0	81232	40139	27495
40094000	- Reforçados com outras matérias ou associados de outra forma, com outras matérias sem acessórios	4059,685079	46470	34517	11953	0	0
40094100	- -Sem acessórios	45736,96793	517435	0	112774	319587	85074
40094200	- - Com acessórios	111495,6301	1267814	0	286478	655866	325470

Quadro 9. Importação trimestral de Mercadorias segundo Código do SH - (Luanda)

Continuação

Código	Designação das Mercadorias	Mil KZ	USD	1º Trimestre	2º Trimestre	3º Trimestre	4º Trimestre
40095000	- Com acessórios	54715,12747	620935	313967	306757	0	211
40101100	-- Reforçados apenas com metal	1055,913601	11931	3212	6766	1205	748
40101200	-- Reforçados apenas com matérias têxteis	7135,720612	80782	20854	39177	7654	13097
40101900	-- Outras correias transportadoras	53806,26061	615343	176931	188766	75601	174045
40102100	-- Correias de transmissão sem-fim, de secção trapezoidal, mesmo estriadas, com uma circunferência superior a 60cm, mas não superior a 180cm	1737,484915	19827	15128	4699	0	0
40102300	-- Correias de transmissão síncronas sem-fim, com uma circunferência superior a 60cm, mas não superior a 150cm	42,92034032	494	494	0	0	0
40102400	-- Correias de transmissão síncronas sem-fim, com uma circunferência superior a 150cm, mas não superior a 198cm	31,429692	360	360	0	0	0
40102900	-- Outras correias de transmissão	18746,5786	214885	188383	26502	0	0
40103100	-- Correias de transmissão sem-fim, de secção trapezoidal, estriadas, com uma circunferência exterior superior a 60cm, mas não superior a 180cm	6850,69998	78523	0	32631	14135	31757
40103200	-- Correias de transmissão sem-fim, de secção trapezoidal, não estriadas, com uma circunferência exterior superior a 60cm, mas não superior a 180cm	1640,551488	18486	0	1598	15701	1187
40103300	-- Correias de transmissão sem-fim, de secção trapezoidal, estriadas, com uma circunferência exterior superior a 60cm, mas não superior a 180cm, mas não sup. a 240cm	43,01848677	483	0	483	0	0
40103400	-- Correias de transmissão sem-fim, de secção trapezoidal, não estriadas, com uma circunferência exterior superior a 60cm, mas não superior a 180cm, mas não superior a 240cm	44,9039028	512	0	0	408	104
40103500	-- Correias de transmissão sem-fim, síncronas com uma circunferência exterior superior a 60cm, mas não superior a 150cm	160,8527961	1917	0	0	377	1540
40103600	-- Correias de transmissão sem-fim, síncronas com uma circunf. exterior sup. a 150cm, mas não superior a 198cm	186,4633069	2089	0	2089	0	0
40103900	- Outras correias de transmissão	86008,91211	974057	0	203593	595877	174587
40111000	- Dos tipos em automóveis de passageiros (incluídos os veículos de uso misto e os automóveis de corrida)	303367,7786	3486507	890675	837901	696674	1061257
40112000	- Dos tipos utilizados em autocarros ou camiões	1666944,993	19031826	3501257	4427511	6281640	4821418
40113000	- Dos tipos utilizados em aviões	48195,62613	546716	108537	151121	230635	56423
40114000	- Dos tipos utilizados em motocicletas	25694,82029	297170	52840	43489	91600	109241
40115000	- Dos tipos utilizados em bicicletas	39692,81041	448177	54021	149098	165552	79506
40116100	-- Dos tipos utilizados em veículos e máquinas agrícolas e florestais	19069,74272	217091	0	25157	87430	104504
40116200	-- Dos tipos utilizados em veículos e máquinas para construção civil e de manutenção...	1515,125206	17787	0	1017	7056	9714
40116300	-- Dos tipos utilizados em veículos e máquinas para construção civil e de manutenção industrial, para jantes de diâmetro superior a 61cm	25018,66782	287296	0	11722	189605	85969
40116900	-- Outros com banda de rodagem ...	12655,27132	142139	0	6531	128603	7005
40119100	-- Com banda de rodagem em forma de espinha de peixe ou semelhantes	19131,75586	219084	187210	31874	0	0
40119200	-- Outros dos tipos utilizados em veículos e máquinas agrícolas e florestais	9484,018226	107418	0	86726	4016	16676
40119300	-- Outros dos tipos utilizados em veículos e máquinas para construção civil e de manutenção industrial, ...	40855,71595	465770	0	20121	347841	97808
40119400	-- Dos tipos utilizados em veículos e máquinas para construção civil e de manutenção industrial, para jantes de diâmetro superior a 61cm	26406,51611	302357	0	0	210426	91931
40119900	-- Outros: de outros pneumáticos novos	222693,1489	2540463	587187	347466	802404	803406
40121000	- Pneumáticos recauchutados	12688,45037	145633	130889	13684	1060	0

Quadro 9. Importação trimestral de Mercadorias segundo Código do SH - (Luanda)

Continuação

Código	Designação das Mercadorias	Mil KZ	USD	1º Trimestre	2º Trimestre	3º Trimestre	4º Trimestre
40121100	-- Dos tipos utilizados em automóveis de passageiros	37202,17603	424576	0	69910	193167	161499
40121200	-- Dos tipos utilizados em autocarros ou camiões	13448,31403	154703	0	61116	41110	52477
40122000	- Pneumáticos usados	93193,86769	1064121	277577	269440	286554	230550
40129000	- Outros Pneumáticos recauchutados	11029,95111	125401	38582	46100	28181	12538
40131000	- Dos tipos utilizados em automóveis de passageiros (...), ónibus ou camiões	51434,85732	585818	200001	131898	171302	82617
40132000	- Dos tipos utilizados em bicicletas	28159,80736	320965	90518	83909	87830	58708
40139000	- Outras câmaras de ar de borracha	17672,74347	202629	58643	29467	67354	47165
40141000	- Preservativos	102380,7368	1211796	488836	11169	87588	624203
40149000	- Outros artigos de higiene ou de farmácia...	9027,403548	102551	18864	7497	50277	25913
40151100	- Luvas para cirurgia	79629,91901	907294	152975	328206	264575	161538
40151900	-- Outras luvas	55608,60623	636222	144045	151656	156897	183624
40159000	- Outros: vestuário e seus acessórios	8796,821974	102124	31563	31355	7703	31503
40161000	- De borracha alveolar	1774,419688	20047	7884	1305	9646	1212
40169100	-- Revestimentos para pavimentos e capachos	108000,7239	1235851	351647	446510	263882	173812
40169200	-- Borrachas de apagar	4428,610883	50541	15746	9059	10716	15020
40169300	-- Juntas, gaxetas e semelhantes	302102,4229	3451531	715717	986201	977963	771650
40169400	-- Defensas, mesmo infláveis, para atracação de embarcações	237613,0003	2726094	2083245	270902	280480	91467
40169500	-- Outros artigos infláveis	931,6855496	10535	0	3958	5384	1193
40169900	-- Outras: outras obras de borracha	199463,5113	2290268	580203	400905	603802	705358
40170000	Borracha endurecida, (p/ ex:ebonite), sob qualquer forma, incluídos os desperdícios e resíduos; ...	16565,35098	199552	2381	2535	7472	187164
41012900	-- Outras peles bovino, frescas ou salgadas verdes	309,5978956	3545	3545	0	0	0
41079900	-- Outros	1,96737618	22	0	0	22	0
41080000	Couros e peles acamurçados (incluída camursa combinada)	33,61662752	385	385	0	0	0
41090000	Couros e peles envernizados ou revestidos; couros e peles metalizados	23,3976596	268	268	0	0	0
41100000	Aparas ou outros desperdícios de couros, ou peles, preparadas de couro reconstituídos, etc.	3,40601352	39	39	0	0	0
41139000	- Outros couros	19,47782258	218	0	218	0	0
41141000	- Couros e peles acamurçados	1,87324389	21	0	0	0	21
41142000	- Couros e peles envernizados ou revestidos	205,2460991	2486	0	0	0	2486
41151000	- Couro reconstituído à base de couro	8,67318807	97	0	0	97	0
41152000	- Aparas e outros desperdícios de couros ou de peles preparadas...	3608,401451	43706	0	0	0	43706
42010000	Artigos de seleiro ou de correeiro para quaisquer animais (...)... de, quaisquer matérias	1071,8326	12282	1425	4587	3036	3234
42021100	-- Com a superfície exterior de couro natural ou reconstituído, ou de couro envernizado	25520,08492	294612	99258	42107	62479	90768
42021200	-- Com a superfície exterior de plástico ou de matérias têxteis	673428,9144	7748631	1056186	1538875	2147407	3006163
42021900	-- Outras malas e maletas, ...	258115,0988	2922511	725066	699796	1138106	359543
42022100	-- Com a superfície exterior de couro natural ou reconstituído, ou de couro envernizado	17988,26106	205437	33902	8406	100625	62504
42022200	-- Com a superfície exterior de folhas de plástico ou de matérias têxteis	168896,6895	1940758	394000	508066	352472	686220
42022900	-- Outras bolsas, mesmo com tiracolo,...	54802,01553	631503	109884	160954	164524	196141
42023100	-- Com a superfície exterior de couro natural ou reconstituído, ou de couro envernizado	6105,26054	71264	4912	10148	16879	39325
42023200	-- Com a superfície exterior de folhas de plástico ou de mtérias têxteis	14512,39358	165662	46257	53231	28445	37729
42023900	- Outros artigos do tipo dos normalmente levados, ...	3609,205682	42391	5043	4774	4834	27740
42029100	-- Outros com a superfície exterior de couro natural ou reconstituído, ou de couro envernizado	11165,79292	129404	67866	3150	14765	43623
42029200	-- Com a superfície exterior de folhas de plástico ou de matérias têxteis	91462,52551	1061684	136446	98136	300112	526990
42029900	-- Outros	35749,49073	413370	89489	111510	50615	161756
42031000	- Vestuário de couro natural ou reconstituído	2827,194082	31901	985	5455	23061	2400

Quadro 9. Importação trimestral de Mercadorias segundo Código do SH - (Luanda)

Continuação

Código	Designação das Mercadorias	Mil KZ	USD	1º Trimestre	2º Trimestre	3º Trimestre	4º Trimestre
42032100	-- Luvas, mitenes e semelhantes especialmente concebidas para prática de desportos	1353,83099	15391	2817	7020	1113	4441
42032900	-- Outras luvas, mitenes e semelhantes	39188,01721	447136	49252	178620	124578	94686
42033000	- Cintos, cinturões e bandoleiras ou talabartes	36568,26641	421075	80587	72461	126720	141307
42034000	- Outros acessórios de vestuário	2847,093102	32179	12452	11233	8083	411
42040000	Artigos de couro natural reconstituídos, para usos técnicos	585,8686405	7084	122	240	378	6344
42050000	Outras obras de couro natural	3388,753552	38483	5907	3089	20704	8783
42061000	- Cordas de tripa	4,82478174	54	0	54	0	0
42069000	- Outras obras de tripa	150,9956159	1709	0	1511	85	113
43018000	- De outros animais, inteiras, mesmo sem cabeça, cauda ou patas	149,9477979	1677	0	0	1677	0
43022000	- Cabeças, caudas, patas e outras partes	26,73572187	299	0	0	299	0
43031000	- Vestuários e seus acessórios	508,7864252	6006	68	2525	0	3413
43039000	- Outros	1159,631698	12992	980	0	12012	0
43040000	Peles com pêlos, artificiais, e suas obras	358,3515395	4092	0	4092	0	0
44013000	- Serradura, desperdícios e resíduos de madeira, mesmo aglomerados em bolas, briquetes, pellets ou em formas semelhantes	472,0471394	5371	0	3848	1300	223
44020000	Carvão vegetal (incluído carvão de cascas ou caroços), mesmo aglomerado	876,5609605	10545	2428	0	975	7142
44031000	- Tratada com tinta, creosoto ou com outros agentes ...	88981,15756	1002761	222161	53503	703596	23501
44032000	- Outros, de coníferas	5391,49527	60296	0	0	60296	0
44034100	-- Dark red meranti, light red meranti e meranti bakau	53,35004881	599	0	599	0	0
44034900	--Outras de madeiras tropicais,...	3163,403509	35670	9716	0	0	25954
44039900	-- Outras:outras de madeiras tropicais	9343,533183	107514	104301	3213	0	0
44041000	- De coníferas	387,4773096	4370	1382	0	2988	0
44042000	- De não coníferas	810,811206	9083	26	8339	0	718
44050000	Lã de madeira; farinha de madeira	2,04849937	23	0	23	0	0
44061000	- Não impregnados	55149,89961	667983	148	0	0	667835
44069000	- Outros	11,61537944	133	133	0	0	0
44071000	- De coníferas	122369,3439	1409652	411986	378440	187250	431976
44072500	-- Dark Red Meranti, Ligh, Red Meranti, Meranti Bakau	168,331274	1884	0	1884	0	0
44072900	-- Outras de madeiras tropicais	49435,59848	569849	237577	43406	129509	159357
44079100	-- De carvalho (Quercus spp)	6011,008578	69265	24910	0	29848	14507
44079200	-- De Faia (fagus spp)	833,2981871	9907	0	0	3671	6236
44079900	-- Outras:outras de madeiras tropicais	93393,82549	1060347	223232	238394	341356	257365
44081000	- De coníferas (folhas para folheados...)	1788,828687	20389	13340	2814	0	4235
44083900	-- Outras, folhas para folheados, etc.	15153,29744	172125	27399	124614	168	19944
44089000	- Outras	8488,493034	97707	40204	5719	26916	24868
44091000	- De coníferas	6369,622746	71876	22341	1948	3696	43891
44092000	- De não coníferas	21990,79921	252929	76615	23357	95196	57761
44101900	-- Outros, painéis de partículas	11131,6813	127708	127708	0	0	0
44102100	-- Painéis em bruto ou simplesmente polidos	1296,209075	14564	0	13367	448	749
44102900	-- Outros, painéis	18175,19579	206664	0	101639	50358	54667
44103200	-- Recobertos à superfície com papel impregnado de melamina	21,80086564	244	0	244	0	0
44103900	-- Outros	519,802942	6039	0	3423	290	2326
44109000	- Outras matérias lenhosas	45231,05438	512517	129781	27432	301940	53364
44111100	- -Painéis não trabalhados mecânicamente nem recobertos à superior com densidade superior a 0,8g/cm ³	164,0425792	1836	0	1836	0	0
44111900	-- Outros, painéis de fibra de madeira	56693,30969	654916	203294	40285	157175	254162
44112100	- - Não trabalhados mecânicamente nem recobertos à superfície	1393,825836	15600	0	15600	0	0
44112900	-- Outros, painéis de fibra	784,4377576	9395	0	0	1412	7983

Quadro 9. Importação trimestral de Mercadorias segundo Código do SH - (Luanda)

Continuação

Código	Designação das Mercadorias	Mil KZ	USD	1º Trimestre	2º Trimestre	3º Trimestre	4º Trimestre
44113100	- Painéis não trabalhados mecânicamente nem recobertos à superfície, com densidade superior a 0,35g/cm ³ mas não superior A 0,5g/cm ³	423,1085149	4732	0	0	4732	0
44113900	- - Outros painéis de fibras com densidade superior a 0,35 gramas ou cm ³ mas não superior a 0,5g/ cm ³	31163,63709	357488	49864	71990	131166	104468
44119100	- - Não trabalhados mecânicamente nem recobertos à superfície	39,16470294	438	0	0	438	0
44119900	- - Outros: outros painéis de fibra	2206,718909	25118	6268	18827	23	0
44121300	- - Com, pelo menos uma face de madeiras tropicais mencionadas na nota1 de subpos.do presente capítulo	41741,66373	482048	35164	126360	146265	174259
44121400	- - Outras, com, pelo menos uma face de madeira não conífera	51070,36295	584912	220284	179799	117877	66952
44121900	- - Outras madeiras contraplacadas/ compensadas...	304287,25	3468783	475212	646554	1220434	1126583
44122200	- - Com , pelo menos, uma face de madeiras tropicais mencionadas na nota 1 de subposições do presente capítulo	669,5508875	7506	0	0	0	7506
44122900	- - Outras	115715,8468	1339010	36932	303440	493969	504669
44129900	- - Outras	48604,97168	571052	35872	79662	74185	381333
44130000	Madeira "densificada", em blocos, pranchas, lâminas ou perfis	33834,41922	387826	291109	79200	5194	12323
44140000	Molduras de madeira para quadros, fotografias, espelhos ou objectos semelhantes	12111,13072	140391	38686	30399	16012	55294
44151000	Caixotes,caixas,engradados,barricas etc.	17997,85587	208687	124393	19494	14820	49980
44152000	- Paletes simples, «paletes-caixas» out. estrados para carga; taipais de paletes	97646,58086	1120560	61917	274111	378459	406073
44160000	Barris,cubas, balsas, dornas, celhas e outras obras de tanoeiro e respectivas partes, incluídas as aduelas	147,5407522	1651	0	55	1596	0
44170000	Ferramentas, armações e cabos, de ferramentas, de escovas e de vassouras, de madeira; formas alargadeiras, etc.	24206,99079	273889	17469	31288	162106	63026
44181000	- Janelas, janelas de sacada e respectivos caixilhos e alizares	41924,53973	481092	57430	37823	45000	340839
44182000	- Portas e respectivos caixilhos, alizares e soleiras	419809,9706	4810562	1462780	921749	1155562	1270471
44183000	- Painéis para soalhos	20420,24913	231602	26983	45415	35835	123369
44184000	- Cofragens (armações), para betão (concreto)	53990,43864	615524	64715	248825	131299	170685
44185000	- Fasquiquias para telhados etc.	2938,584982	33483	0	0	26889	6594
44189000	- Outras, obras de carpintaria	395123,403	4493956	474329	458256	2798836	762535
44190000	Artefactos de madeira para mesa com cozinha	23535,68811	272101	34332	29012	85121	123636
44201000	Estatueta e outros objectos de ornamentação de madeira	6271,944202	71466	13269	14999	21775	21423
44209000	- Outros	5719,323198	67597	12458	5719	13749	35671
44211000	- Cabides para vestuário	3125,053577	36572	5011	6424	8042	17095
44219000	- Outras, obras de madeira	209878,7076	2402696	402974	596398	798242	605082
45019000	- Outros, de cortiça natural em bruto	417,2704152	4685	0	4685	0	0
45020000	Curtiça natural, sem a crosta ou simplesmente esquadriada, ou em cubo, chapas...	70,6373049	790	0	0	790	0
45039000	- Outras obras de cortiça natural	842,3560124	9487	490	5927	2787	283
45041000	- Cubos, blocos, chapas, folhas e tiras; ladrilhos de qualquer formato; cilindros maciços, ...	1343,97637	15373	1425	200	7075	6673
45049000	- Outras cortiças aglomeradas	1650,878845	18741	4085	1221	8074	5361
46012000	- Esteiras, capachos e divisórias de matérias vegetais	11531,73589	132544	52218	54650	3930	21746
46019100	- -Tranças e artigos semelhantes de matérias vegetais	369,8721757	4398	365	0	1347	2686
46019900	- - Outros: outras tranças e artigos semelhantes	1103,313713	12576	220	10856	1378	122
46021000	- Obras de cestaria, ... de matérias vegetais	178594,4761	2147618	81899	50612	57362	1957745
46029000	- Outras obras de cestaria, ...	5054,740169	57619	10152	24746	13889	8832
47010000	Pastas mecânicas de madeira	42,27111936	512	0	0	0	512
47020000	Pastas químicas de madeira, para dissolução	0,71361672	8	0	0	0	8
47032100	- - Pastas químicas de madeira,... de coníferas	17558,9347	199961	18962	19207	65529	96263
47061000	- Pastas de linters de algodão	391,6825923	4514	3884	143	0	487

Quadro 9. Importação trimestral de Mercadorias segundo Código do SH - (Luanda)

Continuação

Código	Designação das Mercadorias	Mil KZ	USD	1º Trimestre	2º Trimestre	3º Trimestre	4º Trimestre
47062000	- Pastas de fibras obtidas a partir de papel ou de cartão reciclados (disperdícios e aparas)	824,3716411	9423	0	6062	967	2394
47071000	- Papéis ou cartões kraft, cruz, ou papéis ou cartões canelados	5087,290557	56892	0	4392	52500	0
47072000	- De outros papeis ou cartões, obtidos principalmente a partir de pasta química branqueada, não corada na massa	136,2674084	1524	0	0	1524	0
47073000	- De papéis ou cartões, obtidos principalmente a partir de pasta mecânica etc.	12,20193103	137	0	137	0	0
47079000	- Outros, incluídos os desperdícios e aparas não selecionados	127,2741565	1429	0	1429	0	0
48010000	Papel de jornal, em rolos ou em folhas	79384,8897	898129	436947	0	453079	8103
48021000	- Papel e cartão feitos à mão etc.	12087,26133	146822	867	23130	461	122364
48022000	- Papel e cartão próprios para fabricação de papéis ou cartões fotossensíveis, etc.	791,6118185	8883	198	455	1194	7036
48023000	- Papel próprio para fabricação de papel químico	1733,675988	20943	0	0	672	20271
48024000	- Papel próprio para fabricação de papéis de parede	156,2691795	1758	392	1366	0	0
48025100	-- Com gramagem inferior a 40	644,1077951	7389	7389	0	0	0
48025200	-- Com gramagem igual ou superior a 40 mas não superior a 150	32109,63499	368067	366505	1562	0	0
48025300	-- Com gramagem superior a 150	7013,174991	80480	80480	0	0	0
48025400	-- De peso por metro quadrado inferior a 40g	12547,32424	140585	0	35253	102828	2504
48025500	-- De peso por metro quadrado igual ou superior a 40g mas não superior a 150g, em rolos	13587,14521	155064	0	61725	33711	59628
48025600	-- De peso por metro quadrado igual ou superior a 40g mas não superior a 150g, em folhas	245187,977	2810079	0	290938	1291977	1227164
48025700	-- Outros, de peso por metro quadrado igual ou superior a 40g mas não superior a 150g	16711,51281	187178	0	35771	145244	6163
48025800	-- De peso por metro quadrado superior a 150g	14700,05229	169766	0	23348	53404	93014
48026000	- Outros, papéis e cartões, em que mais de 10%, em peso, do conteúdo total de fibras seja constituído por fibras obtidas por processo mecânico	2402,542579	27442	2436	25006	0	0
48026100	-- Outros, papéis e cartões em rolos	4892,970466	56868	0	17242	7548	32078
48026200	-- Em folhas em que um lado não seja superior a 435mm e out. não seja superior a 297mm, quando não dobrado	20018,38337	224042	0	214370	9672	0
48026900	-- Outros: outros papéis e cartões, ...	9853,54961	114845	0	4568	49383	60894
48030000	Papel dos tipos utilizados para fabricação de papeis higiénicos, e de toucador, toalhas e guardanapos, ...	293380,2844	3392652	582154	751324	795656	1263518
48041100	-- Crus	57,26708634	655	621	0	0	34
48041900	-- Outros papel e cartão para cobertura	1286,423535	15476	709	2332	0	12435
48042100	-- Papel Kraft para sacos: Crus	197285,247	2234983	1078430	29069	1127478	6
48042900	-- Outros	485,5228141	5443	0	0	4282	1161
48043100	-- Crus	1642,296564	20278	0	0	0	20278
48043900	-- Outros: outros papéis e cartões, ...	1447,980702	17130	1262	0	3960	11908
48044100	-- Crus	213,4599915	2445	2445	0	0	0
48044900	-- Outros: outros papéis e cartões, ...	829,4979917	9472	0	9472	0	0
48045900	-- Outros: outros papéis e cartões kraft	923,717074	10421	0	10421	0	0
48051900	-- Outros, papel para canelar	415,8342276	4715	0	3076	839	800
48052500	-- De peso por metro quadrado superior a 150g	1437,526004	16075	0	0	16075	0
48053000	- Papel sulfito para embalagem	207,9251952	2326	21	0	2147	158
48054000	- Papel-filtro e cartão-filtro	436,1190962	4930	543	1127	1437	1823
48057000	- Outros papéis, cartões de gramagem superior a 150 e inferior a 225	9,35184495	105	0	105	0	0
48058000	- Outros papéis e cartões, de gramagem igual ou superior a 225	2230,501789	25555	25048	0	0	507
48059100	- De peso por metro quadrado superior a 150g	642,3490325	7931	0	0	0	7931
48059200	-- De peso por metro quadrado superior a 150g, mas inferior a 225g	13208,04399	153327	0	78630	8709	65988
48059300	-- De peso por metro quadrado igual ou superior a 225g	22321,36025	257695	0	31959	104244	121492
48061000	- Papel-pergaminho e cartão-pergaminho	3,39306274	38	0	5	19	14

Quadro 9. Importação trimestral de Mercadorias segundo Código do SH - (Luanda)

Continuação

Código	Designação das Mercadorias	Mil KZ	USD	1º Trimestre	2º Trimestre	3º Trimestre	4º Trimestre
48062000	- Papel impermeável a gorduras	3690,046951	44693	3415	3982	625	36671
48063000	- Papel vegetal	5799,106549	66263	19116	11159	18330	17658
48064000	- Papel cristal em outros papéis calandrados, transparentes, translúcidos	845,4349863	9477	264	3435	5648	130
48070000	Papel e cartão por colagem de folhas sobrepostas, não revestidos na superfície...	3146,102878	37454	0	0	13140	24314
48079000	- Outros	750,7024963	8607	8607	0	0	0
48081000	- Papel e cartão canelados, mesmo perfurados	8843,208646	102897	14943	43486	2287	42181
48082000	- Papéis kraft, para sacos de grande capacidade, encrespado ou plissado	123,0880926	1382	0	1382	0	0
48083000	- Outros papéis kraft, encrespados ou plissados, mesmo gofrados, estampados ou perfurados	49661,88999	599549	9338	1608	16283	572320
48089000	- Outros, papéis de cartão canelado, ...	3480,034875	41536	4586	821	4411	31718
48091000	- Papel químico e semelhantes	1077,55413	12242	4337	1775	469	5661
48092000	- Papel autocopiativo	18212,0533	216038	11937	51223	9344	143534
48099000	- Outros, papel químico, ...	4581,21418	51654	4663	17323	22577	7091
48101100	-- De gramagem não superior a 150	5990,85905	68607	66017	2590	0	0
48101200	-- De gramagem superior a 150	3324,420645	38078	37958	120	0	0
48101300	-- Em rolos	5793,739264	66343	0	33087	21190	12066
48101400	-- Em folhas em que um lado não seja superior a 435mm e o outro não seja superior a 297mm, quando não dobrado	13073,24121	146504	0	59807	62432	24265
48101900	-- Outros, papel cartão dos tipos utilizados para escrita, ...	43432,81705	495404	0	22740	369630	103034
48102900	- Out. , papel dos tipos utilizados para escrita, impressão, ...	76231,14873	874972	52557	517900	54767	249748
48103100	-- Branqueados uniformemente na massa ...	1847,568301	20744	0	20744	0	0
48103900	-- Outros	1105,272383	12958	5779	847	1152	5180
48109900	-- Outros, papéis e cartões	1877,67928	21505	12961	1057	5455	2032
48111000	- Papel e cartão alcatroados, betumados ou asfaltados	652,7660521	7501	2	4097	1019	2383
48112100	-- Auto-adesivos	768,0679389	8801	8456	345	0	0
48112900	-- Outros papel e cartão gomados ou adesivos	557,2514283	6395	6047	348	0	0
48113900	-- Outros, papel e cartão, revestidos, impregnados,...	3230,227644	37088	36003	1085	0	0
48114000	- Papel e cartão revestidos, impregnados ou recobertos de cera, parafina, estearina, óleo ou de glicerina	350464,9348	4017260	3851263	165997	0	0
48114100	-- Auto-adesivos	2761,173067	31783	0	17310	5402	9071
48114900	-- Outros, papel e cartão gomados e adesivos	20716,37239	240584	0	5287	114720	120577
48115100	-- Branqueados , de peso por m ² superior a 150g	15895,6614	182551	0	165	60416	121970
48115900	-- Outros, papel e cartão revestidos e impregnados, ...	9419,811386	106643	0	43527	40276	22840
48116000	- Papel e cartão revestidos, impregnados/ recobertos de cera, ...	630867,2727	7236118	0	1103202	3012643	3120273
48119000	- Outros papéis, cartões, pasta (ouate) de celulose e mantas de fibras de celulose	33079,21975	376110	23030	183506	57315	112259
48120000	Blocos e chapas, filtrantes, de pasta de papel	19944,99696	225475	56836	91687	71768	5184
48131000	- Em livros ou em tubos	592,6689604	6633	0	2767	3866	0
48132000	- Em rolos de largura não superior a 5 cm	21767,19752	249685	131152	0	52857	65676
48139000	- Outro	22967,51085	262630	39159	107854	41499	74118
48141000	- Papel denominado "Ingrain"	262,4856083	3241	0	0	0	3241
48142000	- Papel de parede e revestimento de paredes semelh. constituídos por papel revestido ou recoberto, ...	212,3090088	2392	0	2392	0	0
48143000	- Papel de parede e revestimento de paredes semelh. constituídos por papel recoberto, ...	348,7389785	4306	0	0	0	4306
48149000	- Outros	11079,86362	129305	19347	20982	3713	85263
48150000	Revestimentos para pavimentos com suporte de papel ou cartão, mesmo recortados	75,9115425	850	0	279	571	0
48161000	- Papel químico e semelhantes	1213,597692	13903	1349	7187	2217	3150
48162000	- Papel autocopiativo	62166,55139	712072	153681	196297	205638	156456
48163000	- Stencils completos	237,896897	2666	0	1761	851	54
48169000	- Outros	1568,475473	18115	7633	1370	3050	6062

Quadro 9. Importação trimestral de Mercadorias segundo Código do SH - (Luanda)

Continuação

Código	Designação das Mercadorias	Mil KZ	USD	1º Trimestre	2º Trimestre	3º Trimestre	4º Trimestre
48171000	- Envelopes	96502,13855	1097054	172735	384363	347004	192952
48172000	- Aerogramas, bilhetes-postais não ilustrados, cartões e papéis para correspondência	3947,381758	45423	13364	16106	7496	8457
48173000	- Caixas, sacos e semelh. de papel cartão, contendo um sortido de artigos para correspondência	5943,074701	68019	799	32175	9256	25789
48181000	- Papel higiénico	101366,4504	1160800	270560	322172	351850	216218
48182000	- Lenços (incluídos os de maquilhagem) e toalhas de mão	70327,67103	807742	121250	200951	249595	235946
48183000	- Toalhas e guardanapos de mesa	108005,1045	1239663	184828	325825	283714	445296
48184000	- Pensos e tampões higiénicos, fraldas para bebés e artigos higiénicos semelhantes	1647172,382	19023008	3231715	1799548	6575170	7416575
48185000	- Vestuários e seus acessórios	17919,54052	204259	25647	69508	42577	66527
48189000	- Outros	21296,97386	241973	53924	46881	106820	34348
48191000	- Caixas de papel ou cartão canelados	1052835,397	12093256	2530711	2552599	3516264	3493682
48192000	- Caixas e cartonagens, dobráveis, de papel ou cartão não canelados	54166,84086	620222	124769	59567	164537	271349
48193000	- Sacos cuja base tenha largura igual/superior a 40 cm	23337,94641	267340	31199	64254	90473	81414
48194000	- Outros sacos; bolsas e cartuchos	52171,83208	607902	111011	60775	168876	267240
48195000	- Outras embalagens, incluídas as capas para discos	39246,07832	445664	116681	14516	214730	99737
48196000	- Cartonagens para escritórios, lojas e estabelecimentos semelhantes	10144,98137	116273	23433	31881	30031	30928
48201000	- Livros de registos e de contabilidade, blocos de notas, encomendas, de recibos, apontamentos, papel para cartas, agendas e artigos semelhantes	365432,7576	4228419	867246	428180	754790	2178203
48202000	- Cadernos	303303,4622	3543348	997144	575822	432684	1537698
48203000	- Classificadores, capas para encadernação e capas de processos	91702,52956	1048234	307244	282182	234327	224481
48204000	- Formúliários em blocos tipo "manifold", mesmo com folhas intercaladas de papel químico	14785,12959	168078	54433	35307	30382	47956
48205000	- - Albus para amostras ou para colecções	20393,50215	233496	103622	47842	47057	34975
48209000	- Outros	55111,13862	634253	332982	48418	101333	151520
48211000	- Impressas	200070,8412	2283570	751554	732506	479155	320355
48219000	- Outras, etiquetas, etc.	19580,43042	225639	53539	39512	49387	83201
48221000	- Dos tipos utilizados para enrolamento de fios têxteis	1791,010461	20690	13491	0	0	7199
48229000	- Outros, carretéis, bobinas, tubos, ...	2315,332231	26516	2709	3161	12434	8212
48231100	- - Auto-adesivos	3736,620261	42781	30129	12652	0	0
48231200	- - Auto-adesivos	11715,66436	136574	0	28629	34620	73325
48231900	- - Outros, papel gomado ou adesivo	6386,9696	73098	2235	49009	10914	10940
48232000	- Papel-filtro e cartão-filtro	12789,86248	147275	25820	50119	31258	40078
48233000	- Cartões não perfurados, mesmo em tiras, para máquinas de cartões perfurados	329,541203	3700	0	3700	0	0
48234000	- Papéis-diagramas para aparelhos registadores, em bobinas, em folhas ou em discos	8581,409801	96872	9123	73512	10997	3240
48235100	- - Impressos, estampados ou perfurados	17759,16324	204252	202935	1317	0	0
48235900	- - Outros	130632,1015	1497907	1452897	45010	0	0
48236000	- Bandejas, travessas, pratos, chávenas, copos e artigos semelhantes, de papel ou cartão	50810,71112	579535	150515	132435	94199	202386
48237000	- Artigos moldados ou prensados, de pasta de papel	47633,05404	540707	84088	49227	323520	83872
48239000	- Outros	186686,2372	2133589	232736	791059	531370	578424
49011000	- Em folhas soltas, mesmo dobradas	195012,1785	2198611	132637	1261951	631750	172273
49019100	- - Dicionários e enciclopédias, mesmo em fascículos	22552,86382	259352	129563	65526	20437	43826
49019900	- - Outros	1143903,148	13069253	2870716	4854158	3506554	1837825
49021000	- Que se publiquem, pelo menos quatro vezes por semana	15965,23515	183178	66839	46718	43424	26197
49029000	- Outros	220378,2129	2531762	678290	610957	558947	683568
49030000	- Álbuns ou livros de ilustrações e álbuns para desenhar ou colorir, para crianças	5308,393479	60938	17522	14505	2811	26100
49040000	- Música manuscrita ou impressa, ilustrada ou não, mesmo encadernada	557,6335352	6349	0	0	4873	1476
49051000	- Globos	3227,323853	38781	1003	1418	8007	28353

Quadro 9. Importação trimestral de Mercadorias segundo Código do SH - (Luanda)

Continuação

Código	Designação das Mercadorias	Mil KZ	USD	1º Trimestre	2º Trimestre	3º Trimestre	4º Trimestre
49059100	- - Sob a forma de livros ou brochuras	1799,31541	21109	2003	1952	5538	11616
49059900	- - Outros	9488,137231	107154	3617	35830	57206	10501
49060000	Planos, plantas e desenhos, de arquitectura, engenharia e outros, etc.	6646,019053	76298	34658	5725	16873	19042
49070000	Selos postais, fiscais e semelh., não obliterados; papel selado, papel-moeda etc	38064,74563	434204	231785	11792	11298	179329
49081000	- Decalcomanias vitrificáveis	1489,466595	18005	35	0	2050	15920
49089000	- Outras	2721,304744	31933	2247	8786	2706	18194
49090000	Cartões-postais ou impressos ilustrados; cartões impressos com votos ou mensagens pessoais, mesmo ilustrados, c/sem envelopes; guarnições ou aplicações	30016,92162	349123	55895	58542	75686	159000
49100000	Calendários de qualquer espécie, impressos, incluídos, blocos-calendários para desfolhar	59843,95471	691805	290827	31219	29180	340579
49111000	- Impressos publicitários, catálogos comerciais e semelhantes	198490,3467	2271791	395089	603262	643518	629922
49119100	- - Estampas, gravuras e fotografias	22111,10435	251889	19046	77128	71851	83864
49119900	- - Outros	481960,1574	5527948	922973	1410447	1395732	1798796
50040000	Fios de seda (excepto fios de desperdício de seda) não acondicionados para venda a retalho	6,2441463	70	0	0	0	70
50050000	Fios de seda de seda, não acondicionados para venda a retalho	176,5272991	1974	0	0	1974	0
50072000	- Outros tecidos que contenham pelo menos 85%, em peso, de seda/de desperdícios de seda, etc.	44,06583246	494	0	0	0	494
50079000	- Outros tecidos	2368,46423	26729	892	4508	11565	9764
51012900	- - Outra desengordurada, não carbonizada	5,51714247	63	0	63	0	0
51062000	- Contendo menos de 85%, em peso, de lã	32,1901668	360	0	0	360	0
51091000	- Contendo pelo menos de 85% em peso, de lã ou de pêlos finos	429,8833779	4925	4925	0	0	0
51099000	- Outros fios de lã	55,55850888	686	0	0	0	686
51111900	- Outros tecidos de lã cardada	48,793296	565	0	330	0	235
51112000	- Outros, combinados, principal ou unicamente, com fibras sintéticas ou artificiais	102,2037796	1143	0	0	1143	0
51121100	- - De peso, não superior a 200g/m ²	160,4305849	1794	0	0	1794	0
51123000	- Outros, combinados, principal ou unicamente, com fibras sintéticas ou artificiais descontínuas	180,8396699	2065	0	2065	0	0
51129000	- Outros tecidos de lã ou de pêlos finos penteados	25,29451396	284	0	284	0	0
52010000	Algodão não cardado penteado	5758,061903	64865	17965	0	45470	1430
52021000	- Disperdícios de fios	1688,78557	19010	1540	4514	12748	208
52029100	- - Fiaços	1016,253962	11618	1361	2878	1385	5994
52029900	- - Outros: de outros desperdícios de algodão, ...	904,9728321	10358	2135	5699	1489	1035
52030000	Algodão cardado ou penteado	2565,948467	29251	22457	217	6273	304
52041100	- - Contendo pelo menos 85%, em peso, de algodão	1676,425596	19671	9408	98	2713	7452
52041900	- - Outras linhas para costurar, ...	1385,798509	16055	6495	4039	1593	3928
52042000	- Linhas para costurar acondicionadas para venda a retalho	3106,953976	35619	23275	221	8408	3715
52071000	- Fios de algodão contendo pelo menos 85%, em peso, de algodão	1786,196077	20833	569	5847	4930	9487
52079000	- Outros fios de algodão, ...	208,6804891	2481	99	535	0	1847
52081100	- - Em ponto de tafetá, com peso não superior a 100g/m ²	46,81085248	536	536	0	0	0
52081200	- - Em ponto de tafetá, com peso superior a 100g/m ²	492,8647273	5628	0	5628	0	0
52081300	- - Em ponto sarjado ou diagonal, cuja relação de textura não seja superior a 4	805,6732769	9032	0	0	0	9032
52081900	- - Outros tecidos	1563,380441	17936	7024	4068	4322	2522
52082100	- - Em ponto de tafetá, com peso não superior a 100 g/m ²	6596,721298	80851	0	2586	3038	75227
52082900	- - Outros tecidos	1573,751197	17716	4707	1164	11845	0
52083200	- - Em ponto de tafetá, com peso superior a 100g/m ²	66,11159576	757	757	0	0	0
52083900	- - Outros tecidos	202,531685	2473	381	0	0	2092
52084900	- - Outros tecidos	224,3394648	2529	0	2523	6	0

Quadro 9. Importação trimestral de Mercadorias segundo Código do SH - (Luanda)

Continuação

Código	Designação das Mercadorias	Mil KZ	USD	1º Trimestre	2º Trimestre	3º Trimestre	4º Trimestre
52085100	-- Em ponto de tafetá, com peso não superior a 100 g/m2	274870,511	3139279	1177659	549281	747518	664821
52085200	-- Em ponto de tafetá, com peso superior a 100 g/m2	364875,8317	4242868	207986	404928	1119076	2510878
52085900	-- Outros tecidos	80711,22277	922355	537190	377030	507	7628
52091100	-- Em ponto de tafetá	163,2266479	1869	1869	0	0	0
52091900	-- Outros tecidos	1686,024224	19202	8295	5055	2705	3147
52092900	-- Outros tecidos	203,8830952	2338	0	0	1584	754
52093900	-- Outros tecidos	1662,418476	19913	6695	0	867	12351
52094200	-- "Denim"	28,25492196	316	0	0	316	0
52094900	-- Outros tecidos	878,5162209	9831	0	8030	1801	0
52095100	-- Em ponto de tafetá	21555,03002	246025	169983	39134	36908	0
52095900	-- Outros tecidos, estampados	7419,286752	85066	74541	174	10351	0
52101100	-- Em ponto de tafetá	4,11360474	46	0	0	46	0
52101900	-- Outros tecidos, crus	640,8293588	7283	4449	2834	0	0
52102100	-- Em ponto de tafetá	7338,493027	82134	0	82134	0	0
52102900	-- Outros tecidos	209,8736085	2514	0	776	0	1738
52103100	-- Em ponto de tafetá	370,4551696	4143	0	0	4143	0
52103200	-- Em ponto sarjado, incluído o diagonal, cuja relação de textura não seja superior a 4	2,78026496	32	32	0	0	0
52103900	-- Outros tecidos	94,59524544	1168	0	0	0	1168
52105100	-- Estampados, em ponto de tafetá	285,8955294	3197	0	0	3197	0
52105900	-- Outros tecidos	915,1749815	10317	0	9581	265	471
52111900	-- Outros tecidos	207,5748625	2513	21	0	0	2492
52112100	-- Tecidos branqueados em ponto de tafetá	6996,648305	78308	0	78308	0	0
52112900	-- Outros tecidos	658,2547908	7929	1627	0	0	6302
52113100	-- Em ponto de tafetá	381,4027004	4265	0	0	4265	0
52113200	-- Tecidos tintos em ponto sarjado, incluído o diagonal, cuja relação de textura não seja superior a 4	4148,65671	48582	0	25067	1388	22127
52114100	-- Em ponto de tafetá	13,05490098	146	0	0	146	0
52114300	-- Outros tecidos, em ponto sarjado, incluído o diagonal, cuja relação de textura não seja superior a 4	1126,604472	12900	12900	0	0	0
52114900	-- Outros tecidos	881,9210858	9862	0	0	9862	0
52115100	-- Em ponto de tafetá	491,6819201	5512	0	0	0	5512
52115900	-- Outros tecidos	1276,057927	15728	0	0	0	15728
52121100	-- Crus	406,4991507	4638	0	3709	728	201
52121200	-- Branqueados	202,6233073	2275	0	2275	0	0
52121300	-- Tintos	61,85110143	706	0	525	0	181
52121400	-- Out. tecidos de algodão de fios de diversas cores	95,38381684	1078	134	936	8	0
52121500	-- Estampados	7620,928779	85759	2059	0	72344	11356
52122100	-- Crus com peso superior a 200g/m2	253,0342048	2841	0	2841	0	0
52122300	-- Tintos	6247,929365	69876	0	0	69876	0
52122500	-- Estampados com peso superior a 200g/m2	4313,701373	48331	71	9119	39065	76
53011000	- Linho em bruto ou macerado	86,52369744	1048	0	0	0	1048
53012900	-- Outro	355,2377925	4370	0	0	0	4370
53013000	- Estopas e desperdícios de linho	3378,068813	38403	17738	4251	14547	1867
53021000	- Cânhamo em bruto ou macerado	6,8097666	78	78	0	0	0
53029000	- Outros de cânhamo em bruto ou macerado	7,79405841	89	0	89	0	0
53039000	- Outros de juta e outras fibras têxteis liberianas	458,1802114	5206	1235	3527	0	444
53041000	- Sisal e outras fibras têxteis do género "agave", em bruto	583,2612651	6822	537	3854	0	2431
53049000	- Outros de sisal e outras fibras têxteis	1073,121113	12379	482	1637	2375	7885
53059000	- Outros	62,28210732	698	0	0	85	613
53061000	- Simples	0,71540952	8	0	0	8	0
53062000	- Retorcidos ou retorcidos múltiplos	133,4973559	1494	0	21	1466	7

Quadro 9. Importação trimestral de Mercadorias segundo Código do SH - (Luanda)

Continuação

Código	Designação das Mercadorias	Mil KZ	USD	1º Trimestre	2º Trimestre	3º Trimestre	4º Trimestre
53071000	- Simples	231,871736	2863	0	0	0	2863
53072000	- Retorcidos ou retorcidos múltiplos	19,49293434	218	0	0	218	0
53089000	- Outros de fios de outras fibras têxteis vegetais	298,2629219	3406	639	1	1724	1042
53091900	- - Outros de tecidos de linho	101,9349219	1140	0	0	1140	0
53092900	- - Outros	542,9898144	6072	0	0	6072	0
53109000	- Outros	327,5510301	3754	2246	0	1105	403
53110000	- Tecidos de outras fibras têxteis vegetais, tecidos de fios de papel	795,1507874	9818	0	0	0	9818
54011000	- De filamentos sintéticos	15881,09349	181916	57959	61711	28060	34186
54012000	- De filamentos artificiais	484,9401935	5533	758	0	2898	1877
54021000	- Fios de alta tenacidade, de nylon ou de outras poliamidas	3,3365525	38	28	0	0	10
54022000	- Fios de alta tenacidade, de poliésteres	589,3362395	7010	0	0	190	6820
54023100	- - De "nylon" ou de outras poliamidas, com mais de 50 tex ou menos por fio simples	314,001477	3527	0	3042	441	44
54023200	- - De "nylon" ou de outras poliamidas, com mais de 50 tex por fio simples	0,71361672	8	0	0	0	8
54023300	- De poliésteres	1412,231485	15806	0	15806	0	0
54023900	- - Outros fios texturizados	893,7461434	10003	0	10003	0	0
54024100	- - De "nylon" ou de outras poliamidas	33,51278362	384	384	0	0	0
54024900	- - Outros de fios simples	4643,737549	53448	53448	0	0	0
54026100	- - De "nylon" ou de outras poliamidas	505,9878678	5758	3292	31	0	2435
54026900	- Outros de outros fios, retorcidos ou retorcidos múltiplos	37,55466162	420	0	0	420	0
54041000	- Monofilamentos	1619,803067	18528	582	2673	5755	9518
54050000	Monofilamentos artificiais, com pelo menos 67 decitex e cuja a maior dimensão da secção transversal não seja sup. a 1mm, lâminas e formas semelhantes, ...	68,3074782	780	0	780	0	0
54061000	- Fios de filamentos sintéticos	365,7739485	4235	0	0	2128	2107
54071000	- Tecidos obtidos a partir de fios de alta tenacidade "nylon" ou de outras poliamidas ou de poliésteres	94,09706683	1070	681	389	0	0
54072000	- Tecidos obtidos a partir de lâminas ou de formas semelhantes	13,6195332	156	156	0	0	0
54074100	- - Crus ou branqueados	28,43375058	318	0	0	318	0
54074200	- - Tintos	83,87062278	938	0	0	938	0
54074300	- - De fios de diversas cores	1692,255231	18926	0	0	18926	0
54074400	- - Estampados	1958,771409	21993	0	0	21077	916
54075100	- - Outros tecidos, ... crus ou branqueados	140,1866773	1580	0	1580	0	0
54075200	- - Outros tecidos, ... tintos	15493,56035	177703	156073	12909	1991	6730
54075400	- - Outros tecidos, ... estampados	10393,29132	121370	28045	20511	17910	54904
54076100	- - Contendo, p/menos, 85%, em peso, de filamentos de poliésteres não texturizados	29956,51975	343048	0	0	172844	170204
54076900	- - Outros de tecidos de fios de filamentos sintéticos	1639,286193	18847	48	0	10917	7882
54077100	- -Outros tecidos, ...crus ou branqueados	625,3894322	7267	0	544	550	6173
54077200	- - Tintos	13281,05549	155667	4955	39749	20856	90107
54077300	- - De fios de diversas cores	472,7888701	5359	0	2877	1695	787
54077400	- - Estampados	8812,644774	99691	0	74531	20554	4606
54078100	- - Crus ou branqueados	21493,15127	247517	0	15083	105486	126948
54078200	- - Tintos	5449,500592	65821	6244	9769	46	49762
54078400	- - Estampados	3625,367464	42706	0	15309	0	27397
54079100	- - Crus ou branqueados	14,03804667	157	0	0	157	0
54079200	- - Tintos	4193,255068	46939	1184	0	39239	6516
54079300	- - De fios de diversas cores	8085,207952	90463	0	0	70165	20298
54079400	- - Estampados	2299,457306	25793	0	9162	16187	444
54081000	- Tecidos obtidos a partir de fios de alta tenacidade, de raio de viscoso	10737,00931	121636	1595	56485	59249	4307
54082200	- - Tintos	969,9415172	10852	0	1174	9678	0
54082300	- - De fios de diversas cores	310,5358986	3473	0	0	3473	0

Quadro 9. Importação trimestral de Mercadorias segundo Código do SH - (Luanda)

Continuação

Código	Designação das Mercadorias	Mil KZ	USD	1º Trimestre	2º Trimestre	3º Trimestre	4º Trimestre
54083200	-- Tintos	68,13585306	762	0	0	762	0
54083300	-- De fios de diversas cores	51,6004875	625	0	0	0	625
54083400	-- Estampados	569,0914565	6893	0	0	0	6893
55011000	- De "nylon" ou de outras poliamidas	2928,70002	33592	0	0	15206	18386
55012000	- De poliésteres	633,832122	7260	7260	0	0	0
55013000	- Acrílicos ou modacrílicos	4572,965573	51265	0	0	95	51170
55019000	- Outros de cabos de filamentos sintéticos	34408,09166	391697	45284	109091	171468	65854
55020000	Cabos de filamentos artificiais	44935,97174	516741	68929	130023	100830	216959
55031000	- De "nylon" ou de outras poliamidas	151,6439774	1700	0	0	2	1698
55039000	- Outras de fibras sintéticas descontínuas	229562,5421	2605189	767050	671556	711763	454820
55049000	--Outras	11,52804576	132	132	0	0	0
55051000	- De fibras sintéticas	7,68963066	86	0	0	86	0
55061000	- De "nylon" ou de outras poliamidas	15042,15484	181169	33997	0	0	147172
55062000	- De poliésteres	70,38044901	789	0	0	0	789
55069000	- Outras	6967,865748	78812	32670	0	0	46142
55070000	Fibras artificiais descont., cardadas, penteadas ou transferência de outro modo, para fiação	40,10875002	458	0	458	0	0
55081000	- De fibras sintéticas descontínuas	1241,302738	14112	65	0	11556	2491
55082000	- Linhas para costurar, de fibras artificiais descontínuas	333,3200403	3733	0	1407	2326	0
55091100	-- Simples	89,23181116	1015	723	292	0	0
55095900	--Outros	6,94708482	78	0	78	0	0
55099900	--Outros	24,05244939	269	0	0	269	0
55109000	- Outros fios	4,56027363	51	0	0	51	0
55112000	- De fibras sintéticas descontínuas, contendo menos 85%, em peso destas fibras	34,933472	400	400	0	0	0
55113000	- De fibras artificiais descontínuas	366,2522261	4096	0	0	4096	0
55121100	-- Crus ou branqueados	3382,427971	38505	1238	29810	2612	4845
55121900	-- Outros tecidos de fibras sintéticas descontínuas	98332,32544	1133875	81586	233294	405153	413842
55122900	-- Outros tecidos de fibras sintéticas	152,0165032	1877	0	0	0	1877
55129100	-- Crus ou branqueados	228,8943783	2620	1948	672	0	0
55129900	-- Outros	877,1229569	10082	8562	0	618	902
55131100	-- De fibras descontínuas, de poliésteres, em ponto de tafetá	40227,8581	466555	316300	461	61439	88355
55131300	-- Outros tecidos de fibras descontínuas, de poliéster	2173,095809	24317	0	0	17709	6608
55131900	-- Outros tecidos	4204,385911	47517	7120	9491	22503	8403
55132100	-- De fibras descontínuas, de poliésteres, em ponto de tafetá	7552,109647	86572	76417	0	0	10155
55132200	-- De fibras descontínuas, de poliésteres, em ponto sarjado, incluído o diagonal, cuja relação de textura não seja superior a 4	500,4740405	5820	0	0	3456	2364
55132300	-- Outros tecidos de fibras descontínuas, de poliéster	2858,869233	33064	0	3899	15354	13811
55132900	-- Outros tecidos	462,2412752	5330	0	108	3520	1702
55133100	-- De fibras descontínuas, de poliésteres, em ponto de tafetá	221,9233766	2688	0	0	0	2688
55133200	-- De fibras descontínuas, de poliésteres, em ponto sarjado, incluído o diagonal, cuja relação de textura não seja superior a 4	389,5574748	4810	0	0	0	4810
55133300	-- Outros tecidos de fibras descontínuas, de poliéster	30,9058638	354	354	0	0	0
55133900	-- Outros tecidos	754,5534347	9115	0	2023	0	7092
55134100	-- De fibras descontínuas, de poliésteres, em ponto de tafetá	7059,881945	80859	80617	0	242	0
55134900	-- Outros tecidos	14497,415	165044	48085	73689	22354	20916
55141300	-- Outros tecidos de fibras descontínuas, de poliéster	2983,796934	35974	0	0	7743	28231
55141900	-- Outros tecidos	1611,637206	18237	4374	9618	2670	1575
55142100	-- De fibras descontínuas, de poliésteres, em ponto de tafetá	154,2609091	1732	0	1732	0	0

Quadro 9. Importação trimestral de Mercadorias segundo Código do SH - (Luanda)

Continuação

Código	Designação das Mercadorias	Mil KZ	USD	1º Trimestre	2º Trimestre	3º Trimestre	4º Trimestre
55142200	-- Tintos, de fibras descontínuas, de poliésteres, em ponto sarjado, incluído o diagonal, cuja relação de textura não seja superior a 4	3983,052103	45560	4554	11674	13966	15366
55142300	-- Outros tecidos de fibras descontínuas, de poliéster	4095,860743	50573	0	0	0	50573
55142900	-- Outros tecidos	1074,277678	12271	8971	3300	0	0
55143900	-- Outros tecidos, de fios de diversas cores	290,1466957	3544	0	0	0	3544
55144100	-- De fibras descontínuas, de poliésteres, em ponto de tafetá	177,2579947	2147	0	0	0	2147
55144300	-- Outros tecidos de fibras descontínuas, de poliéster	67,54489272	834	0	0	0	834
55151200	-- Combinadas, principal ou unicamente com filamentos sintéticos ou artificiais	33,53694608	386	386	0	0	0
55151900	-- Outros	8253,265781	94983	1895	5216	49135	38737
55152900	-- Outros	200,7003768	2310	2310	0	0	0
55159200	-- Combinadas, principal ou unicamente com lã ou pêlos finos	7,857423	90	90	0	0	0
55159900	-- Outros	523,6037599	5945	616	0	4349	980
55161100	-- Crus ou branqueados	65,69379204	808	0	0	0	808
55161300	-- De fios de diversas cores	56,3302236	645	645	0	0	0
55161400	-- Estampados	2845,259393	34637	0	0	0	34637
55162300	-- De fios de diversas cores	470,5334364	5373	0	5373	0	0
55162400	-- Estampados	74,914899	925	0	0	0	925
55164200	-- Tintos	38,18498313	427	0	0	427	0
55164300	-- De fios de diversas cores	129,8336728	1452	0	0	1452	0
55169100	-- Crus ou branqueados	6307,028031	71222	11087	46689	8422	5024
55169200	-- Tintos	318,854008	3937	0	0	0	3937
55169400	-- Estampados	1231,404644	13965	8128	0	5326	511
56011000	- Pensos e tampões higiénicos, fraldas para bebés artigos higiénicos etc.	3969,663451	45835	1217	3854	21138	19626
56012100	-- De algodão	31198,79074	361618	110246	33793	64297	153282
56012200	-- De fibras sintéticas ou artificiais	3614,106341	40582	838	4465	17998	17281
56012900	-- Outros de pastas ("ouates")	12774,38781	146030	9720	23383	65398	47529
56013000	- Tontisses, nós e borbotos, de matérias têxteis	79,45028748	981	0	0	0	981
56021000	- Feltros, agulhados e artefactos obtidos por costura por entrelaçamento, ("cousus-tricotés")	93,76671035	1063	506	0	557	0
56022100	-- De lã ou de pêlos finos	353,9227184	4057	0	960	2149	948
56022900	-- De outras matérias têxteis	245,1504857	2995	408	0	0	2587
56029000	- Outros feltros	871,2357951	9915	2542	6594	130	649
56031100	-- Com peso não superior a 25 g/m2	1400,795248	15789	866	12530	1827	566
56031200	-- Com peso a 25 g/m ² mas não superior a 70g/m ²	882,9387723	9948	0	515	5953	3480
56031300	-- Com peso superior a 70 g/m2, mas não superior a 150 g/m2	32388,58684	371805	27087	101333	153804	89581
56031400	-- Com peso superior a 150 g/m2	76,79114704	885	0	178	430	277
56039100	-- Com peso não superior a 25 g/m2	8857,967847	103385	12740	13398	22848	54399
56039200	-- Com peso superior a 25 g/m2	527,9678125	6519	0	0	0	6519
56039300	-- Com peso superior a 70 g/m2	560,397156	6450	6450	0	0	0
56039400	-- Com peso superior a 150 g/m2	9548,323293	108715	35006	31375	32078	10256
56041000	- Fios e cordas, de borracha, recobertos de têxteis	241,4962391	2850	0	248	920	1682
56042000	- Fios de alta tenacidade, de poliésteres, de "nylon" ou de outras poliamidas, de raiom de viscose, etc.	3923,775147	44292	0	2635	34190	7467
56049000	- Outros de fios e cordas	4437,013819	50702	1847	1993	35598	11264
56050000	Fios revestidos por enrolamento, constituído por fios têxteis, lâminas ou formas semelhantes das posições 54.04 ou 54.05, combinados co metal ...	29,9659596	370	0	0	0	370
56060000	Fios revestidos por enrolamento, lâminas e formas semelhantes revestidas por enrolamento	207,4832569	2325	0	2325	0	0
56071000	- De juta ou de outras fibras têxteis, liberianas, da posição 5303	36,3187552	416	416	0	0	0

Quadro 9. Importação trimestral de Mercadorias segundo Código do SH - (Luanda)

Continuação

Código	Designação das Mercadorias	Mil KZ	USD	1º Trimestre	2º Trimestre	3º Trimestre	4º Trimestre
56072100	- - Cordéis para atadeiras ou enfardadeiras	82,56999405	925	0	0	270	655
56072900	- - Outros cordéis, cordas e cabos	3896,631036	44686	12947	14168	7249	10322
56074100	- - Cordéis para atadeiras ou enfardadeiras	1902,174582	22636	22	0	7659	14955
56074900	- - Outros de polietileno ou de polipropileno	40356,67917	468231	64926	31243	157781	214281
56075000	- De outras fibras sintéticas	48726,1523	555988	109214	124075	206621	116078
56079000	- Outros de outras fibras sintéticas	31780,95704	366742	58342	82741	55612	170047
56081100	- - Redes confeccionadas para pesca	113091,0602	1289314	368223	245151	361228	314712
56081900	- - Outras redes confeccionadas p/ pesca	114552,5796	1301845	387945	333704	296530	283666
56089000	- Outras de matérias têxteis sintéticas ou artificiais	81070,86555	923699	218609	333897	264061	107132
56090000	Artigos de fios, lâminas ou formas semelhantes, das posições 5404 ou 5405, cordéis, cordas ou cabos, não especificados etc.	8059,824471	92126	6621	45369	22002	18134
57011000	- De lã ou de pêlos finos	2320,979193	26860	3457	5375	10276	7752
57019000	- De outras matérias têxteis	12784,35142	147492	77060	23079	14423	32930
57021000	- Tapetes denominados "Kelim" ou "Kilim", "Schumacks", "Soumak", etc.	648,3803758	7331	0	2012	3793	1526
57022000	- Revestimentos para pavimento, de cairo (fibras de coco)	1478,264878	16794	10615	181	5886	112
57023100	- - De lã ou de pêlos finos	89,40797209	1013	554	0	459	0
57023200	- -De matérias têxteis, sintéticas ou artificiais	1627,843509	18795	164	2037	8734	7860
57023900	- -De outras matérias têxteis	1749,831253	19913	11445	381	4550	3537
57024200	- -De matérias têxteis, sintéticas ou artificiais	10759,189	122070	8016	95635	3361	15058
57024900	- - De outras matérias têxteis	2510,197101	28785	3331	30	7765	17659
57025200	- -De matérias têxteis, sintéticas ou artificiais	112,3358395	1281	1037	244	0	0
57025900	- - De outras matérias têxteis	1245,828545	14183	3164	11019	0	0
57029100	- - De lã ou de pêlos finos	97,17012229	1091	0	1091	0	0
57029200	- -De matérias têxteis, sintéticas ou artificiais	3738,322274	46012	650	534	467	44361
57029900	- - De outras matérias têxteis	2711,355809	30598	0	145	26184	4269
57031000	- - De lã ou de pêlos finos	5823,265843	68707	31222	1576	6907	29002
57032000	- De "nylon" ou de outras poliamidas	14673,41026	166281	820	64140	60479	40842
57033000	- -De matérias têxteis sintéticas ou de matérias têxteis artificiais	24811,62119	284979	44732	74641	89698	75908
57039000	- - De outras matérias têxteis	20306,94104	228476	3539	10538	170463	43936
57041000	- "Ladrilho" de superfície não superior a 0,3m ³	15,82683201	177	0	0	177	0
57049000	- Outros tapetes e revestimentos para pavimentos	3296,160389	37738	10454	9762	11564	5958
57050000	- Outros tapetes e outros revestimentos para pavimento, de matérias têxteis, etc.	140567,6274	1621178	239127	527999	257850	596202
58011000	- - De lã ou de pêlos finos	3,84532617	43	0	0	43	0
58012100	- - Veludo e pelúcias, obtidos por trama não cortados	74,5099536	920	0	0	0	920
58012300	- - Outros veludos e películas obtidos por trama	532,4883061	6314	0	0	1644	4670
58013200	- - veludos e películas obtidos por trama, cortados, canelados (côtelés)	31,47482976	352	0	0	352	0
58013300	- - Outros veludos e pelúcias, obtidos por trama não cortados	134,3383475	1506	0	0	0	1506
58013500	- - Veludos e pelúcias, obtidos por urdidura, cortados	120,2660399	1345	0	0	1345	0
58019000	- Veludos e pelúcias,... de outras matérias têxteis	9783,04043	112630	4953	46827	29377	31473
58021900	- - Outros tecidos turcos de algodão	1933,122603	22242	1655	3665	10796	6126
58022000	- -Tecidos turcos de outras matérias têxteis	667,3053118	7848	3461	0	708	3679
58031000	- De algodão	127,8007682	1578	0	0	0	1578
58039000	- - De outras matérias têxteis	331,2864124	3717	420	174	3123	0
58041000	- Tules, filó e tecidos de malha com nós	476,7322226	5580	145	625	2032	2778
58042900	- - De outras matérias têxteis	4892,581726	55800	15945	19574	7989	12292
58043000	- Rendas de fabricação manual	54,60903384	610	158	452	0	0
58050000	Tapeçaria, tec. à mão, (género gobelino, flamandres, "aubusson", "beauvais" e semelhantes) e tapeçarias feitas à agulha	620,7027837	7343	3089	614	114	3526
58061000	- Fitas de veludo, de pelúcias, de tec. de froco (chenille) ou de "tecidos de turcos"	962,5197351	10819	73	10304	311	131

Quadro 9. Importação trimestral de Mercadorias segundo Código do SH - (Luanda)

Continuação

Código	Designação das Mercadorias	Mil KZ	USD	1º Trimestre	2º Trimestre	3º Trimestre	4º Trimestre
58062000	- Outras fitas, contendo em peso, 5% ou mais de fios de elastómeros ou de fios de borracha	1684,133794	19320	5813	2114	6276	5117
58063100	- De algodão	3137,291427	35643	1106	3436	21725	9376
58063200	- -De fibras sintéticas ou artificiais	2218,358529	25442	4593	5672	9563	5614
58063900	- - De outras matérias têxteis	3957,069603	45351	9672	7798	15904	11977
58064000	- Fitas sem trama, de fios ou fibras paralelizados e colados (bolducs)	163,4450512	1883	1551	0	0	332
58071000	- Tecidos	4187,013795	47663	1656	12946	25985	7076
58079000	- Outros	6657,109121	76448	17707	14501	18497	25743
58081000	- Entrançados em peça	3290,39559	36906	0	0	35775	1131
58089000	- Outros entrançados em peça	8338,371331	97676	653	17572	16385	63066
58090000	Tecidos de metal ou fios têxteis, metalizados, da posição 5605	98,88010238	1136	1100	36	0	0
58109100	- - De algodão	191,786233	2186	1299	156	631	100
58109200	- - De fibras sintéticas ou artificiais	2940,269058	33606	0	26468	480	6658
58109900	- - De outras matérias têxteis	27982,17895	323743	29650	66243	75548	152302
58110000	Artefactos têxteis em peça, constituídos por uma ou várias camadas de matérias têxteis associadas a uma matéria de enchimento (estofamento), etc.	6066,276007	74562	893	2874	236	70559
59011000	- Tecidos revestidos de cola ou de matérias amiláceas, dos tipos utilizados na encadernação, etc.	249,7420441	2793	0	0	2793	0
59019000	- Outros tecidos revestidos de cola	6644,785093	77378	3313	11013	18631	44421
59021000	- De "nylon" ou de outras poliamidas	487,654571	5724	3007	119	0	2598
59022000	- De poliésteres	98,47910736	1104	0	0	0	1104
59029000	- Outras telas para pneumáticos	3812,370627	42649	0	0	42477	172
59031000	- Com policloreto de vinilo	44270,42295	509222	118625	65193	187625	137779
59032000	- Com poliuretano	3447,249536	39142	22294	16848	0	0
59039000	- Outros de tecidos impregnados	22679,24956	263051	95536	29210	52147	86158
59041000	- Linóleos	3908,277229	43803	3998	0	39805	0
59049000	- Outros	118,6216767	1442	0	196	0	1246
59050000	Revestimentos para paredes, de matérias têxteis	32,66811328	376	376	0	0	0
59061000	- Fitas adesivas de largura não superior a 20cm	5786,226968	65688	13183	12535	34525	5445
59069900	- - Outros de tecidos com borracha	1794,747789	21652	2400	2673	265	16314
59070000	Outros tecidos impregnados, revestidos ou recobertos; telas pintadas para cenários teatrais, fundos de estúdio ou para usos análogos	1892,340176	22413	266	2816	3808	15523
59080000	Mechas de matérias têxteis, tecidas, entrançadas ou tricotadas para candeeiros, fogareiros, isqueiros, velas e semelhantes; etc.	798,9944915	8975	63	8883	0	29
59090000	Mangueiras tubos semelhantes de matérias têxteis, mesmo c/reforço etc.	105796,9314	1213933	47313	740932	245389	180299
59100000	Correias transp.ou de transmissão, de matérias têxteis mesmo impregnadas revestidas, recobertas, de plástico, etc.	3828,045269	43446	1942	11741	22733	7030
59111000	- Tecidos, feltros e tecidos forrados de feltro combinados com uma ou mais camadas de borracha, couro ou de outras matérias, etc.	172,7540767	1983	1866	44	0	73
59112000	- Gazes de tela para peneirar, mesmo confeccionadas	105,6152746	1184	0	0	0	1184
59113100	- - De peso inferior a 650 g/m2	2900,51142	33384	33384	0	0	0
59113200	- - De peso igual ou superior a 650 g/m2	1688,497872	18958	0	18958	0	0
59114000	- Tecidos filtrantes e tecidos espessos, compreendendo o de cabelo, dos tipos usados em prensas de óleo ou de outros usos técnicos análogos	788,5345726	8906	3488	5386	32	0
59119000	- Outros tecidos filtrantes	8985,29548	102522	20476	32723	30294	19029
60011000	- Tecidos denominados de "felpa longa" ou "pêlo comprido"	13,77163326	154	0	0	154	0
60012200	- -Tecidos de anéis de fibras sintéticas ou artificiais	1551,167329	17361	0	17361	0	0
60012900	- - De outras matérias têxteis	420,7919348	4760	2320	0	2440	0
60019100	- - De algodão	57,7986354	660	0	660	0	0

Quadro 9. Importação trimestral de Mercadorias segundo Código do SH - (Luanda)

Continuação

Código	Designação das Mercadorias	Mil KZ	USD	1º Trimestre	2º Trimestre	3º Trimestre	4º Trimestre
60019200	- - De fibras, sintéticas ou artificiais	3246,467739	36307	0	0	36307	0
60022000	- Outros, de largura não sup. a 30cm	30,556645	350	350	0	0	0
60024000	- Contendo, em peso, 5% ou mais de fios de elastómeros, mas não contendo fios de borracha	767,2067679	9099	0	2865	0	6234
60024200	- - De algodão	54,70598264	628	628	0	0	0
60024300	- - De fibras, sintéticas ou artificiais	3671,705126	42050	39023	3027	0	0
60029000	- Outros	90,39736591	1011	0	79	932	0
60031000	- De lã ou de pêlos finos	48,11129022	538	0	0	538	0
60033000	- Tecidos de malha, ... de fibras sintéticas	420,7088579	4738	0	1600	3138	0
60039000	- Outros	67,2209364	830	0	0	0	830
60041000	- Contendo, em peso, 5% ou mais de fios de elastómeros, mas não contendo fios de borracha	220,6024042	2672	0	0	0	2672
60052100	- - Crus ou branqueados	34,86224322	390	0	0	346	44
60052200	- -Tintados de malha-urdidura, ... tintos	117,9318244	1379	0	814	0	565
60052300	- - De fios de diversas cores	0,4128039	5	0	0	0	5
60052400	- - Estampados	78,38923977	896	0	0	0	896
60053100	- - Crus ou branqueados	649,0464871	8014	0	0	0	8014
60059000	- Outros	8357,38094	94638	0	1693	71030	21915
60061000	- - De lã ou de pêlos finos	1807,966652	20657	0	0	0	20657
60062100	- - Crus ou branqueados	15,03932292	176	0	0	59	117
60062200	- -Tintados	34,33965696	384	0	0	384	0
60063100	- Crus ou branqueados de fibras sintéticas	16,35064923	183	0	183	0	0
60063200	- -Tintados	362,426133	4475	0	0	0	4475
60064300	- - De fios de diversas cores	15,46867563	173	0	0	173	0
60069000	- Outros de fibras artificiais	1986,370976	23777	0	4454	287	19036
61011000	- De Lã ou de pêlos finos	51,15768255	574	67	71	436	0
61012000	- De algodão	756,3406925	8684	1936	191	3837	2720
61013000	- De fibras sintéticas ou artificiais	157,3099325	1832	0	254	862	716
61019000	- De outras matérias têxteis	529,0448731	6245	264	4	1091	4886
61021000	- De lã ou de pêlos finos	15,55808994	174	0	0	174	0
61022000	- De algodão	325,651031	3701	2450	247	926	78
61029000	- De outras matérias têxteis	1049,978301	11787	65	2070	9652	0
61031100	- De lã ou de pêlos finos	2460,579483	27855	10945	16910	0	0
61031200	- De fibras sintéticas	10031,6223	118694	7842	5270	20114	85468
61031900	- De outras matérias têxteis	20522,09781	233646	3708	91283	88696	49959
61032200	- De algodão	10307,95499	119599	5472	29488	40445	44194
61032300	- De fibras sintéticas	21029,79508	243766	35488	48755	63671	95852
61032900	- De outras matérias têxteis	3484,839399	39486	1782	32176	236	5292
61033100	- De lã ou de pêlos finos	110,523241	1237	0	1237	0	0
61033200	- De algodão	168,3416304	1917	1313	556	48	0
61033300	- De fibras sintéticas	2385,524335	26691	0	2907	23501	283
61033900	- De outras matérias têxteis	1953,548221	22375	6212	4	12140	4019
61034100	- De lã ou de pêlos finos	5,96736773	67	0	67	0	0
61034200	- De algodão	11642,33074	131990	24960	57596	25125	24309
61034300	- De fibras sintéticas	16108,35983	189357	31549	32837	18712	106259
61034900	- De outras matérias têxteis	2619,07358	29620	1376	16353	7404	4487
61041200	- De algodão	1993,22402	23376	2606	4646	4781	11343
61041300	- De fibras sintéticas	2674,274171	32080	0	6786	0	25294
61041900	- De outras matérias têxteis	5578,517207	65617	446	28024	5441	31706
61042200	- De algodão	20184,54699	234910	23538	44410	64390	102572
61042300	- De fibras sintéticas	24618,05043	286660	59340	79505	29556	118259
61042900	- De outras matérias têxteis	1118,36959	12796	5419	4890	1608	879
61043200	- De algodão	634,4438111	7102	0	6386	0	716

Quadro 9. Importação trimestral de Mercadorias segundo Código do SH - (Luanda)

Continuação

Código	Designação das Mercadorias	Mil KZ	USD	1º Trimestre	2º Trimestre	3º Trimestre	4º Trimestre
61043300	- De fibras sintéticas	974,1102895	10926	0	1342	7886	1698
61043900	- De outras matérias têxteis	1305,88833	15305	4113	1226	2758	7208
61044100	- De lã ou de pêlos finos	1,07217372	12	0	12	0	0
61044200	- De algodão	2300,49807	26420	4816	9456	4174	7974
61044300	- De fibras sintéticas	12316,3092	141804	18588	32776	50773	39667
61044400	- De fibras sintéticas	822,318807	9953	0	787	576	8590
61044900	- De outras matérias têxteis	727,4598778	8226	218	1967	5014	1027
61045200	- De algodão	2099,372553	24135	2598	1233	11602	8702
61045300	- De fibras sintéticas	152968,8375	1777398	331154	257488	307596	881160
61045900	- De outras matérias têxteis	4572,324305	52553	25863	9225	1825	15640
61046100	- De lã ou de pêlos finos	15,37683702	172	0	57	115	0
61046200	- De algodão	25925,31649	296287	113430	45235	97322	40300
61046300	- De fibras sintéticas	47346,33797	540925	300007	53374	63974	123570
61046900	- De outras matérias têxteis	4883,167794	55306	15158	25159	12502	2487
61051000	- De algodão	62281,10829	712272	139601	310964	107064	154643
61052000	- De fibras sintéticas ou artificiais	8491,953191	98122	2965	23886	29090	42181
61059000	- De outras matérias têxteis	11019,87057	125089	51847	32081	36756	4405
61061000	- De algodão	15008,95504	174651	32339	28236	28228	85848
61062000	- De fibras sintéticas ou artificiais	32837,66003	381380	40059	108487	63760	169074
61069000	- De outras matérias têxteis	198612,4133	2296870	364250	457451	529733	945436
61071100	- De algodão	6680,602801	75938	1227	33898	28571	12242
61071200	- De fibras sintéticas ou artificiais	103402,1786	1179113	264805	348066	327485	238757
61071900	- De outras matérias têxteis	6916,747385	78939	24	1131	60412	17372
61072100	- De algodão	159,5617197	1883	0	403	130	1350
61079100	- De algodão	5802,727474	66510	61026	5281	89	114
61079200	- De fibras sintéticas ou artificiais	3834,234456	44412	26145	4662	3543	10062
61079900	- De outras matérias têxteis	194,8845074	2343	0	634	0	1709
61081100	- De fibras sintéticas ou artificiais	168,6840406	1932	1932	0	0	0
61081900	- De outras matérias têxteis	669,2774327	7625	1416	4131	218	1860
61082100	- De algodão	6455,115326	74067	26299	30275	9191	8302
61082200	- De fibras sintéticas ou artificiais	247598,7133	2831322	533313	719560	886816	691633
61082900	- De outras matérias têxteis	35124,7928	395670	12246	7635	314823	60966
61083100	- De algodão	154,1832048	1806	0	429	154	1223
61083200	- De fibras sintéticas ou artificiais	4,28869488	48	0	48	0	0
61083900	- De outras matérias têxteis	45,6027363	510	0	0	510	0
61089100	- De algodão	444,2560758	5043	2967	0	2076	0
61089200	- De fibras sintéticas ou artificiais	2236,130456	25587	0	3968	11905	9714
61089900	- De outras matérias têxteis	5198,3859	59968	17034	15861	10439	16634
61091000	- De algodão	404229,3973	4613341	851263	816708	1627084	1318286
61099000	- De outras matérias têxteis	502416,6067	5770797	829409	1390694	1493402	2057292
61101000	- De lã ou de pêlos finos	2348,602518	26992	26652	340	0	0
61101100	--Camisolas e pulôveres, ... de lã	1869,181158	21006	0	125	19622	1259
61101200	--Camisolas e pulôveres, ... De cabra de caximira	109,0043282	1220	0	1220	0	0
61101900	--Outras camisolas e pulôveres, ...	7695,413082	86797	0	52293	25513	8991
61102000	--Camisolas e pulôveres, ... de algodão	14660,89154	167587	44596	36372	50702	35917
61103000	--Camisolas, pulôveres, ...de fibras sintéticas artificiais	9227,185552	103668	7017	6851	83490	6310
61109000	--Camisolas e pulôveres,... de outras matérias têxteis	10263,68168	117469	21880	12843	52423	30323
61111000	- De lã ou de pêlos finos	1354,122604	15203	135	36	6473	8559
61112000	- Vestuário, ... de malha para bebé de algodão	68388,55679	787104	160558	249492	164531	212523
61113000	- Vestuário, ... de malha para bebé de fibras sintéticas	39459,70858	448010	32798	124380	138153	152679
61119000	- Vestuário, ...de malha para bebé de outras matérias têxteis	8705,280427	98542	19150	63822	8778	6792

Quadro 9. Importação trimestral de Mercadorias segundo Código do SH - (Luanda)

Continuação

Código	Designação das Mercadorias	Mil KZ	USD	1º Trimestre	2º Trimestre	3º Trimestre	4º Trimestre
61121100	- -Fatos de treino para desporto de algodão	8148,353456	92048	31914	17230	41315	1589
61121200	- De fibras sintéticas	1506,671156	16988	0	5163	329	11496
61121900	- Fatos de treino para desporto de outras matérias têxteis	4461,215676	52049	10753	12583	4943	23770
61122000	- Fatos macacos e conjunto de esqui	6756,04397	77822	5463	9298	40676	22385
61123100	- De fibras sintéticas	327,5703755	3678	0	779	2471	428
61123900	- De outras matérias têxteis	903,4021329	10643	0	528	1846	8269
61124100	- De fibras sintéticas	1718,873431	19587	1887	5142	8130	4428
61124900	- De outras matérias têxteis	604,4950252	7110	0	1697	0	5413
61130000	Vestuário confeccionado com tecidos de malha	449,0607934	5070	1904	1810	1224	132
61141000	- De lã ou de pêlos finos	179,4871357	2174	0	0	0	2174
61142000	- De algodão	6623,590918	76017	23142	5823	21235	25817
61143000	- De fibras sintéticas ou artificiais	11673,92079	133265	109615	4744	9280	9626
61149000	- De outras matérias têxteis	10619,74977	121866	12171	21747	43888	44060
61151100	- De fibras sintéticas, com pelo menos de 67 decitex, por fio simples	262,0926506	2978	48	1281	1118	531
61151200	- De fibras sintéticas, com menos de 67 decitex, por fio simples	38,10710096	436	412	24	0	0
61151900	- De outras matérias têxteis	2121,314488	24031	2624	8197	8569	4641
61152000	- Meias até ao joelho e meias acima do joelho, de senhora, com menos de 67 decitex, por fio simples	622,8628863	7164	252	368	4080	2464
61159100	- De lã ou de pêlos finos	3799,838196	42598	1364	6512	25173	9549
61159200	- De algodão	17159,49274	196045	55255	46788	37282	56720
61159300	- De fibras sintéticas	26723,29097	307995	28656	67165	97571	114603
61159900	- De outras matérias têxteis	2795,069042	31803	6704	9498	11466	4135
61161000	- Impregnadas, revistadas ou recobertas de plástico ou de borracha	2139,652502	24751	1741	12359	1503	9148
61169100	- De lã ou de pêlos finos	1352,752301	15130	0	23	14702	405
61169200	- De algodão	2050,539645	23929	4918	3799	4862	10350
61169300	- De fibras sintéticas	567,4171482	6473	0	0	3589	2884
61169900	- De outras matérias têxteis	2726,784865	31040	14159	6833	8045	2003
61171000	- Xales, «écharpes», lenços de pescoço cachanés, cachecóis,, mantilhas, véus e semelhantes	1647,808455	18906	1754	7915	651	8586
61172000	- Gravatas, laços e plastrões	2348,694431	27408	2708	7026	1919	15755
61178000	- Outros acessórios	2191,272808	25174	3305	5743	5367	10759
61179000	- Partes	301,5884784	3453	2987	466	0	0
62011100	- De lã ou de pêlos finos	160,4268697	1837	1837	0	0	0
62011200	- De algodão	3088,875698	34699	1249	20785	11986	679
62011300	- De fibras sintéticas ou artificiais	813,695116	9157	1306	2366	1704	3781
62011900	- De outras matérias têxteis	9227,378422	105677	2304	44471	38433	20469
62019200	- De algodão	237,2457677	2662	287	744	1631	0
62019300	- De fibras sintéticas ou artificiais	287,8813179	3266	0	0	2773	493
62019900	- De outras matérias têxteis	3007,397639	34136	444	14283	13984	5425
62021200	- De algodão	917,5886543	10298	80	6249	2431	1538
62021300	- De fibras sintéticas ou artificiais	332,1101632	3802	0	28	2841	933
62021900	- De outras matérias têxteis	1075,972522	12262	465	731	5453	5613
62029100	- De lã ou de pêlos finos	147,3491727	1726	1016	0	0	710
62029200	- De algodão	1830,114809	21369	4075	3910	3578	9806
62029300	- De fibras sintéticas ou artificiais	1293,375931	14752	11730	904	1164	954
62029900	- De outras matérias têxteis	7818,116399	88657	33883	50291	2947	1536
62031100	- De lã ou de pêlos finos	10795,65167	123677	16526	31572	46739	28840
62031200	- De fibras sintéticas	6299,05901	72714	4975	5127	26802	35810
62031900	- De outras matérias têxteis	59930,00654	682687	159483	102267	245092	175845
62032200	- De algodão	37538,1127	429385	58896	98782	131991	139716
62032300	- De fibras sintéticas	38704,05073	446469	87775	93109	107907	157678
62032900	- De outras matérias têxteis	21517,33598	248982	99953	81242	13456	54331

Quadro 9. Importação trimestral de Mercadorias segundo Código do SH - (Luanda)

Continuação

Código	Designação das Mercadorias	Mil KZ	USD	1º Trimestre	2º Trimestre	3º Trimestre	4º Trimestre
62033100	- De lã ou de pêlos finos	2783,605306	32289	630	10352	158	21149
62033200	- De algodão	10947,38934	123345	2132	40602	68649	11962
62033300	- De fibras sintéticas	4897,98031	56254	9249	17102	15806	14097
62033900	- De outras matérias têxteis	29985,83273	340824	132813	43365	87818	76828
62034100	- De lã ou de pêlos finos	2252,290506	25676	7504	518	1457	16197
62034200	- De algodão	265069,1229	3053635	547947	598781	763283	1143624
62034300	- De fibras sintéticas	107474,7867	1239680	154678	213767	320374	550861
62034900	- De outras matérias têxteis	153260,6743	1756152	795144	216756	379507	364745
62041100	- De lã ou de pêlos finos	1120,384813	12794	0	0	9992	2802
62041200	- De algodão	3781,341643	44028	11239	10186	3244	19359
62041300	- De fibras sintéticas	7174,084594	87500	2824	291	330	84055
62041900	- De outras matérias têxteis	7660,520161	87476	25167	28107	16946	17256
62042100	- -De lã ou de pêlos finos	4616,853253	52920	15405	0	27530	9985
62042200	- De algodão	74706,00988	862288	99117	250355	164607	348209
62042300	- De fibras sintéticas	94635,09796	1098157	92104	124165	332079	549809
62042900	- De outras matérias têxteis	31492,71655	357968	38694	171050	97490	50734
62043100	- De lã ou de pêlos finos	275,2085448	3080	0	2820	260	0
62043200	- De algodão	14567,84056	166137	651	10229	87499	67758
62043300	- De fibras sintéticas	4309,010931	48263	0	11654	30909	5700
62043900	- De outras matérias têxteis	12773,68365	143555	9434	52722	76443	4956
62044100	- -De lã ou de pêlos finos	28,47077968	326	326	0	0	0
62044200	- De algodão	12151,69491	139228	10183	41156	46676	41213
62044300	- De fibras sintéticas	27900,95188	328194	52514	7517	103496	164667
62044400	- De fibras sintéticas	727,6447572	8231	0	32	6882	1317
62044900	- De outras matérias têxteis	9079,540771	103763	13956	26432	28288	35087
62045200	- De algodão	85854,18766	998445	115130	187783	199144	496388
62045300	- De fibras sintéticas	149325,9124	1728757	239105	218965	516039	754648
62045900	- De outras matérias têxteis	32023,14251	373301	186361	47820	27935	111185
62046100	- De lã ou de pêlos finos	1741,91265	19527	0	1889	17529	109
62046200	- De algodão	280066,6933	3229154	464506	583829	765079	1415740
62046300	- De fibras sintéticas	110496,7625	1278914	112662	195529	360194	610529
62046900	- De outras matérias têxteis	40407,91636	460962	127516	61360	89551	182535
62051000	- De lã ou de pêlos finos	3733,003542	44399	655	269	9109	34366
62052000	- De algodão	142103,2995	1627624	297623	288233	483768	558000
62053000	- De fibras sintéticas ou artificiais	72154,56687	822665	208786	149249	180820	283810
62059000	- De outras matérias têxteis	104074,5164	1192071	597704	166475	267853	160039
62061000	- De seda ou de desperdícios de seda	1333,134764	15209	9837	3877	1027	468
62062000	- De lã ou de pêlos finos	107,5935731	1208	87	0	0	1121
62063000	- De algodão	36977,22206	424767	68556	139147	101924	115140
62064000	- De fibras sintéticas ou artificiais	53048,65645	610228	271569	135695	71500	131464
62069000	- De outras matérias têxteis	53557,60703	613434	43804	122276	226394	220960
62071100	- De algodão	4503,266468	51899	8893	6048	17502	19456
62071900	- De outras matérias têxteis	9276,428626	105264	8448	28802	46384	21630
62072100	- De algodão	659,3399666	7476	0	5062	1510	904
62072200	- De fibras sintéticas ou artificiais	1,94373792	24	0	0	0	24
62072900	- De outras matérias têxteis	5100,74885	57226	2246	42286	12048	646
62079100	- De algodão	8873,060748	99661	5762	18117	69400	6382
62079200	- De fibras sintéticas ou artificiais	7493,648061	87442	6815	14220	26772	39635
62079900	- De outras matérias têxteis	4672,812342	56132	9603	1021	5839	39669
62081100	- De fibras sintéticas ou artificiais	38,84632019	438	143	295	0	0
62081900	- De outras matérias têxteis	502,5723173	5762	2360	624	1851	927
62082100	- De algodão	1312,246886	14800	1505	8667	3925	703
62082200	- De fibras sintéticas ou artificiais	14,14805616	162	162	0	0	0

Quadro 9. Importação trimestral de Mercadorias segundo Código do SH - (Luanda)

Continuação

Código	Designação das Mercadorias	Mil KZ	USD	1º Trimestre	2º Trimestre	3º Trimestre	4º Trimestre
62082900	- De outras matérias têxteis	1016,946457	11597	1491	3433	5184	1489
62089100	- De algodão	6620,701123	74680	5307	28179	24544	16650
62089200	- De fibras sintéticas ou artificiais	16290,08884	183142	9959	84937	41574	46672
62089900	- De outras matérias têxteis	12353,1195	140778	5346	28225	54896	52311
62091000	- De lã ou de pêlos finos	1909,595082	23085	0	734	0	22351
62092000	- De algodão	117282,1819	1336622	177936	508257	424444	225985
62093000	- De fibras sintéticas	16867,53914	194310	38111	59161	19280	77758
62099000	- De outras matérias têxteis	39739,25796	456833	236551	73299	55100	91883
62101000	- Com as mat. das posições 5602 ou 5603	17287,17792	195166	37384	50718	90690	16374
62102000	- Outro vestuário, dos tipos abrangidos pelas subposições 6201 11 a 620119	18704,47134	216921	17802	55911	59809	83399
62103000	- Outro vestuário, dos tipos abrangidos pelas subposições 620211 a 620219	1372,853541	15719	379	10132	2184	3024
62104000	- Outro vestuário de uso masculino	100845,3268	1155237	219539	322635	310887	302176
62105000	- Outro vestuário de uso feminino	309164,7236	3563042	727255	846855	781841	1207091
62111100	- - De uso masculino	4923,152388	56234	10008	19871	16195	10160
62111200	- - De uso feminino	20884,04572	240166	63627	58915	40446	77178
62112000	- Fatos-macacos e conjuntos de esqui	21751,64248	248762	21270	76098	87881	63513
62113100	- De lã ou de pelos finos	3175,383172	35615	0	1762	0	33853
62113200	- De algodão	35004,14959	402254	78029	80279	101177	142769
62113300	- De fibras sintéticas ou artificiais	28463,32683	321607	104430	74888	48374	93915
62113900	- De outras matérias têxteis	29003,38378	338066	112325	26986	51586	147169
62114100	- De lã ou de pêlos finos	135,0799782	1532	790	742	0	0
62114200	- De algodão	20389,88972	232006	31520	70922	60712	68852
62114300	- De fibras sintéticas ou artificiais	8640,500149	99119	29843	45836	8060	15380
62114900	- De outras matérias têxteis	45441,75863	521835	184048	100009	114959	122819
62121000	- "Soutins" Incluindo os de cóis alto	34596,25183	394033	95171	49173	143620	106069
62122000	- Cintas e cintas-calças	1123,468144	12809	2875	530	7395	2009
62123000	- Cintas-"Soutiens"	1495,443329	17254	15361	864	42	987
62129000	- Outros	4243,229987	49472	20912	7134	4950	16476
62131000	- De seda ou de desperdícios de seda	229,0992924	2578	292	522	1764	0
62132000	- De algodão	8112,930115	92575	40308	24871	544	26852
62139000	- De outras matérias têxteis	7790,457598	88523	18611	20142	30030	19740
62141000	- De seda ou de desperdícios de seda	173,7954301	2008	61	326	1025	596
62142000	- De lã ou de pêlos finos	5930,706341	67495	20010	13302	10647	23536
62143000	- De fibras sintéticas	9675,851097	109556	4591	11687	80793	12485
62144000	- De fibras artificiais	8632,658494	98015	1310	53307	39815	3583
62149000	- De outras matérias têxteis	25813,57535	294523	42295	92608	92342	67278
62151000	- De seda ou de desperdícios de seda	3589,84692	41500	1280	13906	13543	12771
62152000	- De fibras sintéticas ou artificiais	1931,468753	22156	424	9335	4599	7798
62159000	- De outras matérias têxteis	11818,53655	136024	43820	10369	37362	44473
62160000	Luvras, mitenes e semelhantes	5853,636724	66341	13340	8648	29384	14969
62171000	- Acessórios	10285,51823	118185	29070	33879	22786	32450
62179000	- Partes	16901,44549	189816	6669	124123	52667	6357
63011000	- Cobertores e mantas, eléctricos	2397,128925	26828	537	298	23532	2461
63012000	- Cobertores e mantas (expecto eléctricos), de lã ou de pêlos finos	2651,986015	29895	1211	3804	19074	5806
63013000	- Cobertores e mantas (expecto eléctricos), de algodão	13222,79484	148924	10701	89521	37685	11017
63014000	- Cobertores e mantas (expecto eléctricos), de fibras sintéticas	105371,5454	1196990	145257	313772	447266	290695
63019000	- Outros cobertores e mantas	55775,37184	636330	190470	139168	177403	129289
63021000	- Roupas de cama, de malha	4540,302896	51379	4522	31505	9366	5986
63022100	- De algodão	118446,4845	1358014	381410	264756	348191	363657
63022200	- De fibras sintéticas ou artificiais	98262,96645	1119964	296960	425772	219821	177411
63022900	- De outras matérias têxteis	180182,464	2059418	452172	486621	634216	486409

Quadro 9. Importação trimestral de Mercadorias segundo Código do SH - (Luanda)

Continuação

Código	Designação das Mercadorias	Mil KZ	USD	1º Trimestre	2º Trimestre	3º Trimestre	4º Trimestre
63023100	- De algodão	38229,3874	437679	75643	142493	117397	102146
63023200	- De fibras sintéticas ou artificiais	3517,456842	39961	1725	15751	10649	11836
63023900	- De outras matérias têxteis	70994,65832	813316	273588	247470	142807	149451
63024000	- Roupas de mesa, de malha	6954,07899	78372	9805	28646	2349	37572
63025100	- De algodão	29521,8135	337949	69425	92713	53742	122069
63025200	- - De linho	630,0092122	7367	0	0	3173	4194
63025300	- De fibras sintéticas ou artificiais	43298,29297	497401	69582	150320	93273	184226
63025900	- De outras matérias têxteis	55358,69597	636125	192948	110760	148047	184370
63026000	- Roupas de toucador ou de cozinha, de "tecidos turcos" de algodão	164632,3962	1886359	427901	477423	499254	481781
63029100	- De algodão	49456,19564	571112	90397	144352	144421	191942
63029200	- - De linho	649,0541993	7982	0	200	152	7630
63029300	- De fibras sintéticas ou artificiais	1657,707414	18908	15343	128	3028	409
63029900	- De outras matérias têxteis	23864,30416	272142	63535	125579	43466	39562
63031100	- De algodão	4000,364929	45666	10538	10209	11811	13108
63031200	- De fibras sintéticas	25936,38334	296243	6804	64888	93873	130678
63031900	- De outras matérias têxteis	56116,07702	631854	62595	57520	149703	362036
63039100	- De algodão	6688,240974	77754	32479	4410	9455	31410
63039200	- De fibras sintéticas	36805,93329	422936	67082	131822	97569	126463
63039900	- De outras matérias têxteis	32294,75881	377295	61633	66416	85548	163698
63041100	- - De malha	4150,617207	46746	1386	31922	1103	12335
63041900	- - Outras	59656,18696	687963	117363	148968	167408	254224
63049100	- - De malha	29848,55455	341506	59877	193485	38894	49250
63049200	- - Outros, excepto de malha, de algodão	28683,17839	327875	49839	144975	72728	60333
63049300	- - Outros, excpto de malha, de fibras sintéticas	39114,04113	456066	12334	55497	137239	250996
63049900	- - Outros, excepto de malha, de outras matérias têxteis	223602,2821	2555496	665286	678574	635247	576389
63051000	- De juta ou outras fibras têxteis liberianas da posição 5303	18456,38239	213451	60027	44079	49407	59938
63052000	- De algodão	20654,06947	233879	3990	64761	123946	41182
63053200	- - Recipientes (containers*) flexíveis para substâncias a granel	3727,65611	42208	5282	27584	9342	0
63053300	- - Outros, obtidos a partir de lâminas ou formas semelhantes de polietileno ou de polipropileno	77775,71424	887977	179941	221472	242804	243760
63053900	- - Outros, de mat. Sintéticas ou artificiais	4172,85129	48514	7116	10609	2047	28742
63059000	- De outras matérias têxteis	32467,02931	370053	35257	80114	104617	150065
63061100	- De algodão	5594,582713	62809	6145	5043	49114	2507
63061200	- De fibras sintéticas	15111,4075	171208	11056	44906	86372	28874
63061900	- De outras matérias têxteis	30289,33938	353983	77445	30119	79796	166623
63062100	- De algodão	34961,60465	393454	38991	11904	323499	19060
63062200	- De fibras sintéticas	18165,55944	208907	84563	4388	73169	46787
63062900	- De outras matérias têxteis	52968,68855	605508	92268	147528	199122	166590
63063900	- De outras matérias têxteis	2232,504632	25344	12509	12170	499	166
63064100	- De algodão	298,5291668	3680	0	0	58	3622
63064900	- De outras matérias têxteis	925,5678156	10793	2452	2538	147	5656
63069100	- De algodão	1843,34538	21020	1707	17571	1712	30
63069900	- De outras matérias têxteis	21288,10979	246250	27977	67081	47596	103596
63071000	- Rodilhas, esfregões, panos de pratos ou de cozinha, flanelas e artefactos de limpeza	43163,74874	496878	88270	131717	68404	208487
63072000	- Cintos e coletes salva-vidas	30607,77961	347603	34580	124283	127517	61223
63079000	- Outros, artefactos	167714,3325	1922402	211474	445822	669819	595287
63080000	Sortidos constituídos de cortes de tecido, fios, para confecção de tapetes tecidos tapeçaria	2055,377208	23598	3170	9392	4114	6922
63090000	Artefactos de matérias têxteis, vestuário usado	5169668,434	59227113	11807101	14925544	15901762	16592706
63101000	- Escolhidos	1202,742312	13898	52	2948	5473	5425
63109000	- Outros, trapos, cordéis e cabos, etc.	34331,31063	393346	47459	90435	125164	130288
64011000	- Calçado com biqueira protectora de metal	19669,2097	221700	14565	35503	137860	33772

Quadro 9. Importação trimestral de Mercadorias segundo Código do SH - (Luanda)

Continuação

Código	Designação das Mercadorias	Mil KZ	USD	1º Trimestre	2º Trimestre	3º Trimestre	4º Trimestre
64019100	- - Cobrindo o joelho	1010,577054	11525	8145	0	634	2746
64019200	- - Cobrindo o tornozelo, mais não o joelho	16319,55808	189762	17659	16477	48081	107545
64019900	- - Outros	42488,5917	481827	60562	152513	192189	76563
64021900	- - Outro, calçado para desporto	261373,9972	2988144	1128017	747320	605916	506891
64022000	- Calçado com parte superior em tiras ou correias fixadas a sola	5635,097052	65257	2405	15670	15948	31234
64023000	- Outro calçado com biqueira protectora de metal	5889,969025	67770	1216	26824	18284	21446
64029100	- - Cobrindo o tornozelo	13341,31724	151576	40298	42498	40914	27866
64029900	- - Outros	3074494,595	35346415	6234722	6944577	10502364	11664752
64031900	- - Outro, calçado para desporto	33590,74441	383179	157552	102322	80293	43012
64032000	- Calçado com sola exterior ou superior de couro natural, etc.	23611,98385	273458	77837	6547	80488	108586
64033000	- Calçado com sola de madeira, desp. de palmilhas e de biqueira protectora de metal	607,1215972	6808	0	2386	4422	0
64034000	- Outro, calçado com biqueira protectora de metal	106121,709	1208993	250593	329739	346578	282083
64035100	- - Cobrindo o tornozelo	23875,39755	268532	16527	21768	24802	205435
64035900	- - Outro, com sola de couro natural	75282,62714	866426	195208	57196	346782	267240
64039100	- - Cobrindo o tornozelo	31059,76501	357636	53175	71768	97550	135143
64039900	- - Outro, calçado	287935,8568	3309871	678336	601962	743546	1286027
64041100	- - Calçado p/ desporto; calçado para ténis; basquetebol, ginástica, etc.	101294,2543	1166356	254278	55718	506954	349406
64041900	- - Outro	156386,2288	1810546	291865	317310	341114	860257
64042000	- Calçado com sola exterior de couro natural ou reconstituído	16145,19679	185454	32224	65086	38884	49260
64051000	- Calçado com sola de couro natural ou reconstituído	27216,28038	309387	123630	66897	99253	19607
64052000	- Calçado com parte superior de matérias têxteis	5542,116558	63893	3772	25716	9543	24862
64059000	- - Outro	166582,5042	1906870	322240	402097	526284	656249
64061000	- Partes superior de calçado e seus componentes	173,5660245	1964	968	529	467	0
64062000	- Solas exteriores e salto de borracha	838,0818802	9867	5074	0	604	4189
64069100	- - De madeira	79,81799649	975	0	26	81	868
64069900	- De outras matérias têxteis	4540,072806	55055	8320	31	3269	43435
65010000	Esboços não informados nem na copa nem na aba, disco e cilindros..., para chapéus	137,0131438	1576	1537	39	0	0
65020000	Esboços de chapéus, entrançados ou obtidos por reunião de tiras ..., sem guarnições	2154,527214	24096	0	0	24096	0
65030000	Chapéus e out. artef. de uso semelhante, de feltro, mesmo guarnecidos	7051,767713	80348	8935	18314	37381	15718
65040000	Chapéus ou outros artefactos de uso semelhante, entrançados ou tiras de qualquer matéria, mesmo guarnecidos	7917,615775	89504	10099	27177	45588	6640
65051000	- Coifas e redes, para cabelo	2881,17032	33046	11552	7165	7198	7131
65059000	- - Outros, chapéus	110515,1906	1269869	304438	248467	307866	409098
65061000	- Capacetes e artefactos de uso semelhante, de protecção	35874,80557	411750	59024	74582	124130	154014
65069100	- - De borracha ou de plástico	2294,999766	26053	6552	8548	8101	2852
65069200	- - De peles com pêlo, naturais	837,3618936	9828	218	0	3677	5933
65069900	- De outras matérias	31708,1624	364646	85556	47568	124678	106844
65070000	Carneiras, forros, Capas, armações, palas e francaletes para chapéus e artefactos de uso semelhante	3071,408286	34691	7022	13023	12937	1709
66011000	- Guarda-sóis de jardim e artefactos semelhantes	63663,25061	729491	152961	111372	288317	176841
66019100	- - De haste ou cabo telescópico	694,6125134	8170	204	44	3613	4309
66019900	- - Outros	76749,6141	889763	397561	92694	134951	264557
66020000	Bengalas, Bengalas-assentos, chicotes e artefactos semelhantes	569,2560071	6878	660	0	404	5814
66031000	- Punhos, cabos e castões	3520,101476	40800	18512	5080	2841	14367
66032000	- Armações montadas, mesmo com haste/ cabos, para guarda-chuva, sombrinhas ou guarda-sóis	414,3532149	4676	1147	3024	398	107
66039000	- - Outros	1132,430885	12937	14	7764	1658	3501
67010000	Peles ou outras partes de aves, com penas ou penugem ou artefactos destas matérias, etc.	6,2859384	72	72	0	0	0

Quadro 9. Importação trimestral de Mercadorias segundo Código do SH - (Luanda)

Continuação

Código	Designação das Mercadorias	Mil KZ	USD	1º Trimestre	2º Trimestre	3º Trimestre	4º Trimestre
67021000	- De plástico	58054,48916	676395	155885	87901	118368	314241
67029000	- De outras matérias	9230,891522	105838	20342	29404	32604	23488
67030000	Cabelos dispostos no mesmo sentido, adelgaçados/branquedados ou preparados de outro modo, etc.	1442,876141	16616	9311	719	2905	3681
67041100	- - Perucas completas	2102,913173	24606	7773	290	4005	12538
67041900	- - Outros	3003,769816	34764	8589	5859	8992	11324
67042000	- De cabelo	36770,68689	417821	59161	91480	185687	81493
67049000	- De outras matérias	26917,45472	307052	52462	52236	140595	61759
68010000	Pedras para calcetar, lancis e placas (lajes) para pavimentação	27944,84474	318925	191991	123598	0	3336
68021000	- Ladrilhos, cubos, pastilhas e artigos semelhantes, quadrado ou retangular	628,2961302	7113	0	3461	1051	2601
68022100	- - Mármore, travertino e alabastro	114675,3375	1396372	54590	57532	74824	1209426
68022200	- - Outras pedras calcárias	59,42816352	684	684	0	0	0
68022300	- - Granito	87426,16036	999402	298872	329005	208268	163257
68022900	- - Outras pedras	2608,37365	29263	3	24244	2497	2519
68029100	- - Mármore, travertino e alabastro	108617,8495	1241557	219974	396172	323684	301727
68029200	- - Outras pedras calcárias	19196,76551	220405	20577	55027	76991	67810
68029300	- - Granito	151750,9393	1741442	284121	363233	587596	506492
68029900	- - Outras pedras	11795,3451	133250	20469	3440	43507	65834
68030000	Ardósia natural, trabalhada e obras de ardósia natural ou aglomerada	4516,479189	51883	12138	33812	633	5300
68041000	- Mós para moer ou desfibrar	4398,494457	49913	8134	3248	32431	6100
68042100	- - De diamante natural ou sintético aglomerado	21442,87887	246032	108858	29722	30135	77317
68042200	- - De outros abrasivos aglomerados ou de cerâmica	34013,53718	391824	53203	122048	99654	116919
68042300	- - De pedras naturais	10061,62072	115019	20981	36934	31459	25645
68043000	- Pedras para amolar ou para polir manualmente	1025,730856	11694	2746	4375	2638	1935
68051000	- Aplicados apenas sobre tecidos de matérias têxteis	8924,950513	101974	41449	23692	20293	16540
68052000	- Aplicados apenas sobre papel ou cartão	37710,05326	432752	118152	87864	112814	113922
68053000	- Aplicados sobre outras matérias	8051,169017	91537	25226	23773	23350	19188
68061000	- Lãs de escórias de altos fornos, de outras escórias, lã de rocha e lãs minerais semelhantes	18023,24507	205303	36804	83237	61968	23294
68062000	- Vermiculite e argilas, expandidas, espuma de escórias e produtos minerais semelhantes	23156,64052	266046	161967	11507	50473	42099
68069000	- Outros	11891,74004	136691	67977	12591	30039	26084
68071000	- Em rolos	78347,5359	895708	351158	154802	244094	145654
68079000	- Outras	6305,031884	70613	2620	822	67010	161
68080000	Painéis, chapas, ladrilhos, blocos e semelhantes, de fibras vegetais, etc.	23656,54611	271861	83488	34963	89426	63984
68091100	- - Revestidos ou reforçados exclusivamente com papel ou cartão	55669,28274	641637	88062	132314	171632	249629
68091900	- Outros	174629,7092	2002155	382406	431944	467566	720239
68099000	- Outras obras	21316,12329	243603	52844	27140	96834	66785
68101100	- - Blocos e tijolo para construções	2773,795888	31387	84	29526	1049	728
68101900	- Outros	17940,43145	207435	126304	34776	12358	33997
68109100	- - Elementos prefabricados para construção ou engenharia civil	406274,3585	4552795	64937	183455	3654412	649991
68109900	- - Outras	31876,58038	362200	75943	110681	115750	59826
68111000	- Chapas onduladas	279455,2324	3247262	319236	489079	692309	1746638
68112000	- Outras chapas, painéis, ladrilhos, telhas e produtos semelhantes	163377,561	1852327	368606	654911	522815	305995
68113000	- Tubos, condutas e seus acessórios	2096,139669	23443	0	0	23443	0
68119000	- Outras obras	5269,448029	60697	40320	4331	7559	8487
68121000	- Amianto trabalhado, em fibras; misturas a base de amianto ou a base de amianto e carbonato de magnésio	522,5186295	5985	5985	0	0	0
68122000	- Fios	13,58086712	152	0	152	0	0
68123000	- Cordas e cordões, entrançados ou não	827,8264981	9482	9482	0	0	0

Quadro 9. Importação trimestral de Mercadorias segundo Código do SH - (Luanda)

Continuação

Código	Designação das Mercadorias	Mil KZ	USD	1º Trimestre	2º Trimestre	3º Trimestre	4º Trimestre
68125000	- Vestuário, acessório de vestuário, calçado, chap. e artef. de uso semelhante	10690,26736	123715	6543	79009	6934	31229
68126000	- Papéis, cartões e feltros	103,2718876	1254	0	0	0	1254
68127000	- Folhas comprimidas de amianto e elastómeros, para juntas, mesmo apresentadas em rolos	429,3541568	4857	299	3298	1260	0
68129000	- Outros	7404,239709	85153	5095	22032	29587	28439
68131000	- Guarnições para travões	74359,91907	855562	264000	171852	199266	220444
68139000	- - Outras	7508,840172	86563	10774	11506	30484	33799
68141000	- Placas, folhas ou tiras, de mica aglom. ou reconstituída, mesmo com suporte	5903,180919	67391	26429	23578	9005	8379
68149000	- - Outras	371,8655852	4162	0	4162	0	0
68151000	- Obras de grafite ou de outros carbonos, para usos não eléctricos	98,77793958	1177	20	232	0	925
68152000	- Obras de turfa	265,2943375	2969	0	0	2942	27
68159000	- - Outras	4440,606592	50960	33146	2	11044	6768
69010000	Tijolos, placas (lages), ladrilhos e outras peças cerâmicas de far.siliciosas fósseis	5032,913647	56300	0	16535	38180	1585
69021000	- Contendo, em peso, mais de 50% dos elementos Mg, Ca, ou Cr, tomados isoladamente ou em conjunto, expressos em MgO, CaO, Cr2O3	79770,03856	903378	27222	517065	359091	0
69022000	- Contendo, em peso, mais de 50% de alumina (Al2O3), de sílica (SiO2), ou de uma mistura/ combinação destes produtos	51128,89651	577945	101578	4167	424002	48198
69029000	- Outros tijolos, placas, (lages) ladrilhos	108096,0402	1218347	145580	25016	975391	72360
69031000	- Contendo, em peso, mais de 50% de grafite ou de carbono ou de uma mistura destes produtos	38,469813	475	0	0	0	475
69032000	- Contendo, em peso, mais de 50% de alumina (Al2O3), ou de uma mistura ou combinação de alumina sílica (SiO2)	322,2593365	3604	0	0	3604	0
69039000	- Outros, produtos cerâmicos	285,5249513	3251	2247	783	177	44
69041000	- Tijolos para construção	5401,195701	64054	8057	8598	3881	43518
69049000	- Outros tijolos	2831,979895	32455	43	140	0	32272
69051000	- Telhas	585594,3227	6677644	933127	1026599	3077590	1640328
69059000	- Outros	6773,050571	76639	23880	18734	28180	5845
69060000	Tubos, algerozes ou calhas e acessórios para canalizações de cerâmica	1470,914755	16695	3966	3553	7169	2007
69071000	- Ladrilhos, cubos, pastilhas, e artigos semelhantes, mesmo da forma diferente da quadrada ou rectangular ... num quadrado de lado inferior a 7 cm	4979,714954	55696	2	7808	47886	0
69079000	- Outros ladrilhos e placas (lages) para pavimentação, ...	107133,8243	1233002	167629	187245	522590	355538
69081000	- Ladrilhos, cubos, pastilhas, e artigos semelhantes, ... num quadrado de lado inferior a 7 cm	47801,0039	554732	223992	151330	27141	152269
69089000	- Outros ladrilhos e placas para pavimentação, ...	2784562,084	31867906	7145737	5902901	8974208	9845060
69091100	- - Aparelhos e artefactos para usos, ... de porcelana	997,2439653	11458	2659	3307	2589	2903
69091900	- - Outros aparelhos e artefactos para usos químicos, ...	10547,13306	122578	3334	7309	45288	66647
69099000	- Outros	13281,33492	150158	2664	8861	1344	137289
69101000	- Pias e lavatórios de porcelana	67881,98076	793740	62292	50798	226346	454304
69109000	- Outros	344526,4126	3936646	954140	1203185	885390	893931
69111000	- Artigos para serviço de mesa ou de cozinha	430375,9443	4945152	1850463	729768	1235748	1129173
69119000	- Outros	12749,69571	147987	31883	36093	24949	55062
69120000	Louças, out. artigos de uso domést. e artigos de hig. ou de toucador, cerâmica, excepto de porcelana	309022,1394	3537647	931244	974177	809013	823213
69131000	- De porcelana	14491,14308	167697	61346	23696	28692	53963
69139000	- Outros	29841,04597	342461	92858	78664	72022	98917
69141000	- De porcelana	1993,91019	22461	543	172	18088	3658
69149000	- Outros	10781,15849	123247	16499	29206	43224	34318
70021000	- Esferas	915,9804803	10293	0	10175	0	118
70023900	- - Outros	2173,268976	24708	1236	0	18745	4727

Quadro 9. Importação trimestral de Mercadorias segundo Código do SH - (Luanda)

Continuação

Código	Designação das Mercadorias	Mil KZ	USD	1º Trimestre	2º Trimestre	3º Trimestre	4º Trimestre
70031200	- - Coradas na massa, opacificadas, folheadas, reflectora ou não	6602,952746	75206	5676	23778	20985	24767
70031900	- - Outras chapas e folhas	23214,52247	263750	72443	72246	66192	52869
70032000	- Chapas e folhas, armadas	1940,582635	21782	1411	2523	17848	0
70042000	- Vidro corado na massa opacificado, folheado, (chapeado), ou com camada absorvente, reflectora ou não	1507,88917	17089	2195	12814	0	2080
70049000	- Outro vidro	2778,879061	31936	712	19110	2368	9746
70051000	- Vidro não armado, com camada absorvente, reflectora ou não	27953,10281	316358	96589	61675	120868	37226
70052100	- - Corado na massa, opacificado, folheado, (Chapeado) ou simplesmente desbastado	49897,18241	575522	73529	104562	144623	252808
70052900	- - Outro	137546,2678	1578610	284665	441226	368771	483948
70053000	- Vidro armado	658,3038765	7524	3507	2927	876	214
70060000	Vidro das posições, 7003, 7004 ou 7005, recurvado, biselado, gravado, brocado, esmaltado ou trabalhado de outro modo, mas não emoldurado, etc.	4065,591098	47566	3063	14822	8198	21483
70071100	- - De diomensões e formatos que permitam a sua aplicação em automóveis, aeronaves barcos ou outros veículos	130797,2692	1497706	316123	324753	376326	480504
70071900	- Outros vidros temperados	29265,49443	331400	54185	214065	45950	17200
70072100	- - De diomensões e formatos que permitam a sua aplicação em automóveis, aeronaves, barcos ou outros veículos	32671,8203	375588	76115	115002	101717	82754
70072900	- Outros vidros formados	41940,00047	494015	35712	92612	101198	264493
70080000	Vidros e isolantes, de paredes múltiplas	22858,63689	262487	11199	14518	156718	80052
70091000	- Espelhos retrovisores para veículos	33403,99393	382542	68965	112032	102427	99118
70099100	- - Não emoldurados	27446,40182	315691	104590	43349	71088	96664
70099200	- - Emoldurados	132755,0962	1522246	257130	355842	456195	453079
70101000	- Ampolas	54500,1466	609794	2785	243580	356539	6890
70102000	- Rolhas, tampas e outros dispositivos de uso semelhante	123,1627702	1424	87	0	869	468
70109000	- Outros garrafões, garrafas, frascos, boiões, ...	768680,599	8699169	0	3182547	3872621	1644001
70109100	- -Outros de capacidade superior a 1 L	4404,539682	50493	50493	0	0	0
70109200	- -Outros de capacidade superior a 0,331,mas não superior a 1L	145260,6363	1670361	1659158	11203	0	0
70109300	- -Outros de capacidade superior a 0,15 L, mas não superior a 0,33L	76687,06165	879236	837478	41758	0	0
70109400	- -Outros de capacidade não superior a 0,15 L	60,27436538	691	691	0	0	0
70111000	- Para iluminação eléctrica	715,1820616	8207	2462	5010	108	627
70112000	- Para tubos catódicos	50,35487175	575	0	575	0	0
70119000	- Outros	290,5351121	3257	283	1347	1599	28
70120000	Ampolas de vidro para garrafas térmicas ou p/ outros recipientes, isotérmicos cujo o isolamento seja asegurado pelo vácuo	415,7835873	4816	1446	1212	1042	1116
70131000	- Objectos de vitrocerâmica	12051,55334	137084	78518	10790	43834	3942
70132100	- - De cristal de chumbo	7973,841295	94381	4813	8701	14424	66443
70132900	- Outros objectos de vidro	529629,2455	6077975	776876	1484003	1965613	1851483
70133100	- - De cristal de chumbo	9701,07967	112692	53143	11271	9834	38444
70133200	- - De vidro com um coeficiente de dilatação línear não superior a 5 X 10 (-6) por Kelvin, entre 0ºc e 300ºc	18421,02814	210949	41373	17622	105962	45992
70133900	- - Outros objectos para serviço de mesa, etc.	168593,7926	1928534	288306	452182	634930	553116
70139100	- -Outros objectos de cristal de chumbo	15265,07242	179069	15774	25855	38457	98983
70139900	- -Outros objectos	82474,56168	952900	166142	191802	220983	373973
70140000	Artefactos de vidro para sinalização, elementos de óptica, de vidro, (excepto os da posição 7015), não trabalhados opticamente	1401,367706	16167	7166	4132	1520	3349
70151000	- Vidros para lentes correctivas	105,9786869	1304	59	0	0	1245
70159000	- Outros vidros	932,0942772	10582	1887	2718	4734	1243
70161000	- Cubos, pastilhas e outros artigos semelh., de vidro, mesmo com suporte, para mosaicos ou decorações semelhantes	6150,828204	72157	16776	66	15783	39532
70169000	- Outros	146684,794	1762611	142202	124494	229352	1266563
70171000	- De quartzo ou de outras sílicas, fundidos	968,67145	11376	6404	135	24	4813

Quadro 9. Importação trimestral de Mercadorias segundo Código do SH - (Luanda)

Continuação

Código	Designação das Mercadorias	Mil KZ	USD	1º Trimestre	2º Trimestre	3º Trimestre	4º Trimestre
70172000	- De outro vidro, com um coeficiente de dilatação linear não superior a 5X10 (-6) por Kelvin, entre 0°C e 300°C	3329,580259	38220	25292	505	6514	5909
70179000	- Outros artefactos de vidro p/ laboratório	51912,26978	594983	323457	63598	110139	97789
70181000	- Contas, imitações de pérolas naturais ou cultivadas, imitações de pedras preciosas ou semipreciosas e artefactos, etc.	183,0246111	2106	0	310	1028	768
70182000	- Microsfera de vidro, de diâmetro não superior a 1 mm	235,6353853	2699	2699	0	0	0
70189000	- Outros	1176,223992	13171	391	12	10263	2505
70191100	- - Fios cortados, de comprimento não superior a 50 mm	21146,61135	241085	394	222121	18570	0
70191200	- Mechas ligeiramente torcidas, (Rovings)	770,8274095	8693	3058	0	5635	0
70191900	- Outros	12309,96208	140268	15411	57828	33517	33512
70193100	- - Esteiras («Mats»)	1862,674285	21234	17285	0	3949	0
70193200	- - Véus	250,2411299	2799	0	0	2625	174
70193900	- Outros véus, mantas, esteiras, etc.	3962,0194	44504	5064	6804	30437	2199
70194000	- Tecidos de mechas, ligeiramente torcidas, («rovings»)	206,8061542	2368	2368	0	0	0
70195200	- - De largura não superior a 30 cm, em ponto de tafetá, com peso inferior a 250g/m ²	27,07238643	303	0	303	0	0
70195900	- Outros tecidos	1585,508747	17749	0	2774	13540	1435
70199000	- Outros	99092,53886	1135863	971430	69240	9844	85349
70200000	Outras obras de vidro	28187,10177	325899	61735	84502	46094	133568
71039100	- - Rubis safiras e esmeraldas	8,20936592	94	94	0	0	0
71039900	- -Outras trabalhadas de outro modo	557,2498721	6237	0	6237	0	0
71069200	- - Em formas Semimanufacturadas	1772,341159	20198	3754	1279	6224	8941
71070000	Metais comuns, folheados ou chapeados de prata, em formas brutas ou semimanufacturada	243,1663418	2732	0	618	2114	0
71110000	Metais comuns, prata ou ouro, folheados ou chapeados de platina, em formas brutas ou semimanufacturadas	2,21320625	25	0	25	0	0
71131100	- -De prata, mesmo revestida, folheada ou chapeada, de outros metais preciosos	70,20970867	790	137	0	0	653
71131900	- -De outros metais preciosos, mesmo rev., folheada ou chapeada, de metais preciosos	1395,348367	16023	0	5	10612	5406
71132000	- De metais comuns folheados ou chapeados de metais preciosos	590,8054501	7153	52	0	0	7101
71141100	- - De prata, mesmo revestida, folheada ou chapeada, de outros metais preciosos	1057,374142	12583	4771	1023	0	6789
71141900	- - De outros metais preciosos, mesmo revestidos, folheados ou chapeados	78,67830236	888	322	530	36	0
71142000	- De metais comuns, folheados ou chapeados de metais preciosos	809,2849046	9317	58	5658	381	3220
71151000	- Telas ou grades catalizadoras, de platina	1571,595477	17576	0	0	17576	0
71159000	- Outras obras de metais preciosos	5691,281319	64989	107	578	28567	35737
71162000	- De pedras preciosas/ semipreciosas, ou de pedras sintéticas ou reconstituídas	13,63687402	161	0	74	0	87
71171100	- - Botões de punho e outros botões	1544,796113	18005	369	7670	0	9966
71171900	- - Outras de metais comuns	17828,60827	208003	25353	22896	43680	116074
71179000	- Outras	47861,38827	572941	51114	67374	52235	402218
71189000	- Outras moedas	10,97185707	123	0	0	0	123
72011000	- Ferro fundido bruto não ligado, contendo, em peso, 0,5% ou menos, de fósforo	1409,929306	15768	0	0	15768	0
72015000	- Ligas de ferro fundido bruto; ferro «spiegel» (especular)	3033,380467	33925	0	0	33925	0
72021900	- - Outras de ferro-ligas	13869,3228	167987	0	0	27	167960
72022900	- - Outras de ferro-silício	181489,8169	2077060	663363	453327	395164	565206
72024900	- - Outras de ferro-crómio	60,84307677	683	0	651	32	0
72029200	- - Outras de ferro-vanádio	1330,797213	16119	0	0	0	16119
72029900	- - Outras	20,05437501	229	0	229	0	0
72039000	- Outros produtos ferrosos obtidos por redução directa dos minérios de ferro, etc.	15,60398742	189	0	0	0	189
72041000	- Desperdícios, resíduos e sucata de ferro fundido	1042,225343	11795	953	5470	5372	0
72051000	- Granalha	3792,493245	43867	2376	0	21424	20067
72069000	- Outros de ferro e aço	585,9216591	6709	6709	0	0	0

Quadro 9. Importação trimestral de Mercadorias segundo Código do SH - (Luanda)

Continuação

Código	Designação das Mercadorias	Mil KZ	USD	1º Trimestre	2º Trimestre	3º Trimestre	4º Trimestre
72071200	- - Outros, de secção transversal rectângular	541,9572249	6061	0	0	6061	0
72071900	- - Outros contendo, em peso, menos 0,25 % de carbono	2621,6411	30010	2447	26760	63	740
72072000	- Contendo, em peso, 0,25 % ou mais de carbono	184,4748311	2113	2113	0	0	0
72081000	- Em rolos, simplesmente laminados a quente, apresentando motivos em relevo	869,9846974	10742	0	0	0	10742
72082500	- - De espessura igual ou superior a 4,75 mm	6042,615159	67597	0	6446	61151	0
72082600	- - De espessura igual ou superior a 3 mm, mas inferior a 4,75 mm	4994,587354	55991	0	0	54174	1817
72082700	- - De espessura inferior a 3 mm	4954,770017	55543	4809	0	50734	0
72083600	- - De espessura ou sup. a 10 mm	2242,173771	25337	0	0	5670	19667
72083800	- - De espessura igual ou superior a 3 mm, mas inferior a 4,75 mm	23313,70276	260932	0	260932	0	0
72083900	- - De espessura inferior a 3 mm	73184,0034	828390	381496	0	237015	209879
72084000	- Não enrolados, simplesmente laminados a quente, apresentando motivos em relevo	2795,026127	32268	0	0	4834	27434
72085100	- - De espessura superior a 10 mm	15327,32328	176135	36943	30120	24653	84419
72085200	- - De espessura igual ou superior a 4,75 mm, mas não superior a 10 mm	55618,0237	634296	91974	83883	305053	153386
72085300	- - De espessura igual ou superior a 3 mm, mas inferior a 4,75 mm	26244,73747	296401	53834	59722	165304	17541
72085400	- - De espessura inferior a 3 mm	88532,56163	1000757	138426	418152	299270	144909
72089000	- Outros não enrolados, etc.	103173,9094	1188048	60534	259254	197543	670717
72091500	- - De espessura igual ou superior a 3 mm	9975,137337	123055	0	0	0	123055
72091600	- - De espessura superior a 1 mm, mas inferior a 3 mm	2558,78949	29299	29299	0	0	0
72091700	- - De espessura igual ou superior a 0,5 mm, mas não superior a 1mm	4278,214982	48987	48987	0	0	0
72091800	- - De espessura inferior a 0,5 mm	11247,09079	127851	8103	91326	28422	0
72092500	- - De espessura igual ou superior a 3 mm	2750,483722	33727	0	0	502	33225
72092700	- - De espessura igual ou superior a 0,5 mm, mas não superior a 1mm	8484,125518	103840	0	9190	0	94650
72092800	- - De espessura inferior a 0,5 mm	22480,99121	251419	0	0	251419	0
72099000	- Outros em rolos, etc.	63635,4163	711674	0	0	711674	0
72101100	- - De espessura igual ou sup. a 0,5 mm	3710,621974	44114	0	1625	13356	29133
72103000	- Galvanizados electrolicticamente	97653,36095	1125381	7912	510321	182297	424851
72104100	- - Ondulados	875704,7948	10065278	2175597	1884554	2480013	3525114
72104900	- - Outros	468157,6391	5346541	1198005	2353774	911359	883403
72105000	- Revestidos de óxidos de crómio ou de crómio	19018,38355	214781	66374	58953	89454	0
72106100	- - Revestidos de ligas de alumínio e de zinco	121859,9302	1385872	109104	865884	255727	155157
72106900	- - Outros revestidos de alumínio	244503,7911	2751829	0	1598179	0	1153650
72107000	- Pintados, envernizados ou revestidos de plásticos	33804,71348	390095	266036	68911	0	55148
72109000	- Outros	58181,1971	698726	76136	60627	14401	547562
72111900	- - Outros	20322,43911	242372	0	0	82176	160196
72119000	- Outros simplesmente laminados, etc.	593,5205556	6686	0	6426	260	0
72121000	- Estanhados	3037,873885	34965	34965	0	0	0
72122000	- Galvanizados electrolicticamente	2403,442617	27626	27454	172	0	0
72123000	- Galvanizados por outro processo	22,38470955	251	0	32	219	0
72124000	- Pintados, envernizados ou revestidos de plástico	456,9247003	5114	0	5114	0	0
72125000	- Revestidos de outras matérias	7777,325369	92390	0	6949	28313	57128
72126000	- Folheados ou chapeados	894,2325143	10001	0	0	10001	0
72131000	- Denteados, com nervuras, sulcos ou relevos, obtidos durante a laminagem	295994,5359	3419433	398860	257065	1554292	1209216
72132000	- Outros, de aços para torneiar	787,8143661	9512	523	0	0	8989
72139100	- - De secção circular, de diâmetro inferior a 14 mm	122123,9028	1368935	0	84872	0	1284063
72139900	- - Outros	48,48087024	558	558	0	0	0
72141000	- Forjadas	49753,14199	612295	15426	60	7824	588985
72142000	- Denteadas, com nervuras, sulcos ou relevos, obtidos durante a laminagem/ torcidas após a laminagem	2907085,022	33144900	7915650	6232207	14742525	4254518
72143000	- Outras, de aços para torneiar	7992,351732	92143	40638	15771	17462	18272

Quadro 9. Importação trimestral de Mercadorias segundo Código do SH - (Luanda)

Continuação

Código	Designação das Mercadorias	Mil KZ	USD	1º Trimestre	2º Trimestre	3º Trimestre	4º Trimestre
72149100	-- De secção transversal, rectangular	21318,47462	242365	51198	53716	63203	74248
72149900	-- Outras barras de ferro	123118,9654	1432888	516919	195475	63544	656950
72155000	- Outras simplesmente obtidas ou completamente acabadas a frio	7710,829419	88239	0	14003	50824	23412
72159000	- Outras barras de ferro ou aço não ligados	181946,9199	2156684	408366	296271	30005	1422042
72161000	- Perfis em U, I ou H, simplesmente, laminados, estirados/extrudados, a quente, de altura inf. a 80 mm	11309,37946	135354	7	20204	316	114827
72162100	-- Perfis em L	253180,5738	2879773	1046961	1257324	261792	313696
72162200	-- Perfis em T	18316,43834	215547	24816	33642	33749	123340
72163100	-- Perfis em U	120086,8627	1351869	57355	115597	1078385	100532
72163200	-- Perfis em I	24472,08859	280759	63064	146051	5730	65914
72163300	-- Perfis em H	5856,264654	66520	23539	34031	1967	6983
72164000	- Perfis em L ou T, simplesmente laminados, estirados ou extrudados, a quente, de altura igual ou sup. a 80 mm	3111,56779	34929	2016	10304	22030	579
72165000	- Outros perfis, simplesmente laminados estirados ou extrudados, a quente	169469,7939	1910505	258346	754327	710196	187636
72166100	-- Obtidos a partir de produtos laminados planos	4400,783408	49227	382	243	48602	0
72166900	-- Outros perfis de ferro ou aço não ligado	53045,58443	604387	132269	126047	30166	315905
72169100	-- Obtidos/completamente acabados a frio a partir de produtos laminados planos	85754,95228	968368	175256	149031	531582	112499
72169900	-- Outros	226212,1461	2570525	160511	344859	1144396	920759
72171000	- Não revestidos, mesmo polidos	62740,99935	726211	94726	156691	30715	444079
72172000	- Galvanizados	15462,93329	176570	56281	69939	18897	31453
72173000	- Revestidos de outros metais comuns	10597,65156	118611	0	0	117677	934
72179000	- Outros fios de ferro ou aço não ligados	70017,11939	802336	669137	17026	61129	55044
72181000	- Lingotes e outras formas primárias	1560,398742	18900	0	0	0	18900
72189900	-- Outros de aço inoxidável, etc.	6185,085089	70516	47365	132	23019	0
72191200	-- De espessura igual ou superior a 4,75 mm mas não superior a 10 mm	576,0736489	6468	0	6468	0	0
72191400	-- De espessura inferior a 3 mm	28304,6017	326713	3631	62116	103087	157879
72192300	-- De espessura igual ou superior a 3 mm, mas inferior a 4,75 mm	3301,78235	40059	0	505	0	39554
72192400	-- De espessura inferior a 3 mm	9250,201062	108426	0	23829	21365	63232
72193300	-- De espessura superior a 1 mm, mas inferior a 3 mm	611,1577548	7343	0	2499	0	4844
72193400	-- De espessura igual ou superior a 0,5 mm, mas não superior a 1 mm	9,02412881	101	0	101	0	0
72199000	- Outros	3,5029476	40	0	40	0	0
72201200	-- De espessura inferior a 4,75 mm	328,0336807	3677	0	258	0	3419
72202000	- Simplesmente laminados, a frio	2613,543781	29569	5210	720	18350	5289
72209000	- Outros simplesmente laminados a quente	17370,71666	194680	0	3606	83799	107275
72210000	Fio-máquina de aços inoxidáveis	2013,071773	23058	23058	0	0	0
72221100	-- De secção circular	1261,071978	14335	2010	7913	1380	3032
72221900	-- Outras barras de perfis, de aços inoxidáveis	8909,130877	100262	8992	1272	85037	4961
72222000	- Barras, simplesmente obtidas ou completamente acabadas a frio	187,600722	2169	1781	122	0	266
72223000	- Outras barras	668,3887962	7715	3063	0	2462	2190
72224000	- Perfis	31852,53138	358676	26975	323583	4352	3766
72230000	Fios de aços inoxidáveis	1020,444922	11567	928	6151	3016	1472
72249000	- Outros de ligas de aço	6,80308272	84	0	0	0	84
72251900	-- Outros	7771,553687	87123	0	0	0	87123
72253000	- Outros, simplesmente laminados, a quente em rolos	73,0334558	820	0	820	0	0
72254000	- Outros, simplesmente laminados, a quente não enrolados	296,3251051	3315	0	1337	1978	0
72261900	-- Outros de aços ao silício denominados «magnéticos»	615,2718596	7198	2825	1132	0	3241
72269300	-- Galvanizados electroliticamente	1840,682986	20586	0	0	20586	0
72269900	-- Outros: outros produtos laminados	216,7558868	2467	1816	0	651	0
72283000	- Outras barras, simplesmente laminadas, estiradas ou extrudadas a quente	1348,043431	15399	13684	0	1715	0

Quadro 9. Importação trimestral de Mercadorias segundo Código do SH - (Luanda)

Continuação

Código	Designação das Mercadorias	Mil KZ	USD	1º Trimestre	2º Trimestre	3º Trimestre	4º Trimestre
72285000	- Outras barras, simplesmente obtidas ou completamente acabadas, a frio	265,2380795	2966	0	0	2966	0
72286000	- Outras barras	23093,16534	258502	5877	2991	248878	756
72287000	- Perfis	3846,249719	44450	5897	1178	23885	13490
72288000	- Barras ocas, para perfuração	2237,920931	25347	7933	6669	8046	2699
72299000	- Outros fios de out. ligas de aço	19215,29892	215257	1870	43798	166403	3186
73011000	- Estacas-pranchas	190184,2571	2188696	2170566	14645	2350	1135
73012000	- Perfis	6151,090462	70166	19584	13809	20313	16460
73021000	- Carris	236168,1979	2910303	35972	8260	20012	2846059
73023000	- Agulhas, cróssimas, alavancas para comandos de agulhas/outros elementos de recruzamentos e desvios	68,84211548	772	0	532	240	0
73024000	- Eclissas e placas de poio ao assentamento	213,7498594	2589	0	0	0	2589
73029000	- Outros	2962,977302	34934	0	11773	98	23063
73030000	Tubos e perfis ocios, de ferro fundido	91909,54708	1045811	167887	89614	599642	188668
73041000	- Tubos dos tipos utilizados para oleodutos e gasodutos	3482895,248	39627599	2168774	1117951	13537347	22803527
73042100	- - Hastes de perfuração	2380337,621	27558386	2736527	7484698	7816155	9521006
73042900	- - Outros tubos e perfis ocios	4952916,701	57904391	6247485	1270540	7350538	43035828
73043100	- - Estirados/ laminados, a frio	15,36117128	180	124	0	0	56
73043900	- - Outros de secção circular de ferro ou aço não ligado	116487,1019	1330781	303993	421064	301883	303841
73044100	- - Estirados/ laminados, a frio	379,0469395	4267	1075	2635	557	0
73044900	- - Outros de secção circular, de aços inoxidáveis	166953,1818	1954766	22102	514621	517264	900779
73045900	- - Outros	1405,384977	16428	715	1555	4793	9365
73049000	- - Outros	533316,6084	5996312	260168	344876	4852283	538985
73051200	- - Outros, soldados longitudinalmente	7,44376365	85	0	85	0	0
73051900	- - Out : tubos dos tipos utilizados para oleodutos, ...	278757,4205	3166988	1915596	27797	352188	871407
73052000	- Tubos para revestimentos de poços, dos tipos utilizados na extração de petróleo ou gás	418798,8	4718145	146517	3554	4242964	325110
73053100	- - Soldados longitudinalmente	120277,4474	1345170	0	0	1345170	0
73053900	- - Outros: outros, soldados	28936,01444	323984	0	65043	241609	17332
73059000	- Outros	385126,0111	4365367	135890	3703500	2596	523381
73061000	- Tubos dos tipos utiliz. para oleodutos ou gasodutos	124442,644	1415364	104536	490574	688970	131284
73062000	- Tubos p/ revestimentos de poços, de produção ou suprimento, dos tipos utilização na extr. de petróleo/gás	510092,358	5886855	156230	60799	3603148	2066678
73063000	- Outros, soldados, de secção circular, de ferro ou aço não ligados	141599,8301	1614207	866011	308646	261880	177670
73064000	- Outros, soldados de secção circular, de aços inoxidáveis	808453,9135	9250556	8776146	130083	29388	314939
73065000	- Outros, soldados de secção circular, de outras ligas de aço	447,9587889	5125	4398	603	124	0
73066000	- Outros, soldados, de secção não circular	348520,982	3985597	698880	1685716	547928	1053073
73069000	- Outros	343052,795	3921059	1589606	759048	1061595	510810
73071100	- - De ferro fundido não maleável	106443,6377	1221448	30975	234234	636829	319410
73071900	- - Outros moldados por fundição	306642,9736	3506819	339062	2458281	370964	338512
73072100	- - Flanges	144021,573	1622669	78710	446137	1053185	44637
73072200	- - Cotovelos, curvas, mangas (luvas), roscados	54452,58202	625088	79546	74988	289816	180738
73072300	- - Acessórios para soldar topo a topo	5635,244612	64823	38700	4763	11845	9515
73072900	- - Outros: outros aços inoxidáveis	348169,9146	4116208	157466	992500	572382	2393860
73079100	- - Flanges	73190,95863	833765	272846	99337	323485	138097
73079200	- Cotovelos, curvas e mangas (luvas), roscados	78973,87675	921745	143286	155292	181982	441185
73079300	- Acessórios para soldar topo a topo	27023,41563	330988	9817	3535	13993	303643
73079900	- Outros	1873078,538	21649725	453927	6951413	3756374	10488011
73081000	- Pontes e elementos de pontes	219242,0626	2462261	784	714726	1741386	5365
73082000	- Torres e pórticos	441686,5578	5087779	1134363	735657	1736616	1481143
73083000	- Portas e janelas, e seus caixilhos, alizares e soleiras	659532,3914	7495569	1116699	245468	4630242	1503160
73084000	- Material para andaimes, p/cofragens/p/escoramentos	1057593,912	12107183	4244732	2477673	3290550	2094228

Quadro 9. Importação trimestral de Mercadorias segundo Código do SH - (Luanda)

Continuação

Código	Designação das Mercadorias	Mil KZ	USD	1º Trimestre	2º Trimestre	3º Trimestre	4º Trimestre
73089000	- Outras construções e suas partes, ...	4302771,808	49220616	7356890	9662838	20844900	11355988
73090000	Reservatórios, tonéis, cubas e recipientes semelh. para quaisquer matérias (...), de ferro fundido, ferro ou aço, de capacidade sup. a 300 litros sem dispositivo mecânico ou térmico, ...	317103,2185	3618339	843359	764848	1104984	905148
73101000	- De capacidade igual ou superior a 50 litros	223998,1172	2585697	1190945	32316	617946	744490
73102100	-- Latas próprias para serem fechadas por soldadura ou cravação	196689,9672	2234170	541497	1491216	185739	15718
73102900	-- Out. reservatórios de capacidade inferior a 50 litros	1640258,627	19016097	4997737	1577609	4063136	8377615
73110000	Recipientes para gases comprimidos ou liquefeitos, de ferro fundido, ferro ou aço	350187,3525	4079639	881652	1217742	301370	1678875
73121000	- Cordas e cabos	227860,2567	2627905	284553	552625	748186	1042541
73129000	- Outros recipientes para gases comprimidos, ...	100720,2377	1145047	38376	208041	705548	193082
73130000	Arame farpado, de ferro ou aço; arames ou tiras, retorcidos, mesmo farpados, de ferro ou aço, dos tipos utilizados em cercas	58633,77126	678213	121313	134900	198084	223916
73141200	-- Telas metálicas, contínuas ou sem fim, para máquinas de aço inoxidável	6442,709692	77093	0	0	23615	53478
73141300	-- Outras telas metálicas, contínuas ou sem fim, para máquinas	483,2823043	5409	0	5409	0	0
73141400	-- Outras telas metálicas tecidas, de aço inoxidável	10100,52687	113532	5768	107149	615	0
73141900	-- Outras telas metálicas tecidas, ...	32880,23186	380569	32975	45354	166950	135290
73142000	- Grades e redes, soldados nos pontos de intercepção, de fios com pelo menos, 3 mm, na maior dimensão do corte transversal ...	109904,6675	1259332	553820	194914	261984	248614
73143100	-- Galvanizadas	6402,498086	75131	26405	1066	3883	43777
73143900	-- Outras grades e redes	155033,0204	1769751	650243	79269	500222	540017
73144100	-- Galvanizadas	32326,17556	369297	17329	113515	136164	102289
73144200	-- Revestidas de plástico	26199,23003	303173	31823	36164	112573	122613
73144900	-- Outras telas metálicas, grades e redes	95160,17617	1088895	155886	374849	239454	318706
73145000	- Chapas e tiras, destendidas	30759,8297	372057	22473	8493	43256	297835
73151100	-- Correntes de rolos	8510,509874	97525	35488	16736	23953	21348
73151200	-- Outras correntes	49122,36176	562148	54441	179422	140257	188028
73151900	-- Partes	18404,59226	213184	59237	10739	63128	80080
73152000	- Correntes antiderrapantes	319,774833	3576	0	0	3576	0
73158100	-- Correntes de elos com suporte	1908,684463	21365	0	4612	16106	647
73158200	-- Outras correntes, de elos soldados	10582,55193	119936	0	19260	82829	17847
73158900	-- Outras correntes cadeias	28676,28933	328559	21448	125792	91069	90250
73159000	- Outras partes	6106,313002	69652	22952	11760	26137	8803
73160000	- Âncoras, fateixa, e suas partes, de ferro fundido, ferro ou aço	74708,81844	856188	702450	14881	95319	43538
73170000	Pontas, pregos, percevejos, escápuas, grampos, ondulados ou biselados e artefactos semelhantes, etc.	138496,0474	1580408	430984	407759	414120	327545
73181100	-- Tira-fundos	621,3814045	7085	3090	486	2991	518
73181200	-- Outros parafusos para madeira	5701,206232	65696	2951	34843	11716	16186
73181300	-- Ganchos e pitões ou armelas	12706,38733	145829	13032	52894	45789	34114
73181400	-- Parafusos perfurantes	6138,618873	69521	4694	26554	23525	14748
73181500	-- Outros parafusos e pernos/pinos, mesmo com as porcas e anilhas ou arruelas	394329,8562	4535556	762412	1049047	1335154	1388943
73181600	-- Porcas	45135,84853	514978	74715	106165	218459	115639
73181900	-- Outros artefactos roscados	31762,4971	360607	76804	93642	115867	74294
73182100	-- Anilhas ou arruelas de pressão e outras anilhas ou arruelas de segurança	33697,99114	387204	9692	15693	14181	347638
73182200	-- Outras anilhas ou arruelas	163165,9771	1899464	127879	191778	767475	812332
73182300	-- Rebites	7289,400432	82622	15950	9901	40593	16178
73182400	-- Chavetas, cavilhas e contrapinos/ troços	17470,76506	200189	54485	34576	51998	59130
73182900	-- Outros artefactos não roscados	41083,71728	470099	116037	147816	110541	95705
73191000	- Agulhas de costura, de cerzir ou de bordar	1663,022749	18910	1970	5788	8016	3136
73192000	- Alfinetes de segurança	1632,017373	18740	2767	7972	3334	4667
73193000	- Outros alfinetes	8414,131291	96548	39120	9067	31131	17230

Quadro 9. Importação trimestral de Mercadorias segundo Código do SH - (Luanda)

Continuação

Código	Designação das Mercadorias	Mil KZ	USD	1º Trimestre	2º Trimestre	3º Trimestre	4º Trimestre
73199000	- Outros	22282,78146	257904	1008	17752	5615	233529
73201000	- Molas de folhas e suas folhas	153461,6387	1762684	248752	360197	610937	542798
73202000	- Molas helicoidais	9271,394728	106953	14791	32939	20549	38674
73209000	- Outros	95536,77941	1105790	182937	231895	276752	414206
73211100	- - A combustíveis gasosos, ou a gás e outros combustíveis	1026821,743	11897174	1839195	1291518	3408940	5357521
73211200	- - A combustíveis líquidos	42470,0252	490925	23109	47247	195019	225550
73211300	- - A combustíveis sólidos	7830,595531	89871	10558	11761	18905	48647
73218100	- - A combustíveis gasosos, ou a gás e outros combustíveis	3244,255602	37878	3218	2553	7754	24353
73218200	- - A combustíveis líquidos	744,8614244	8711	0	0	3884	4827
73218300	- - A combustíveis sólidos	4896,124256	55229	1883	2589	45081	5676
73219000	- Partes	6933,440851	80213	12100	18314	12089	37710
73221100	- - De ferro fundido	2381,552163	27112	10071	7188	8465	1388
73221900	- - Outros radiadores e suas partes	1161,210212	13435	6829	2607	632	3367
73229000	- Outros	839,639704	9570	1671	0	4716	3183
73231000	- Palha de ferro ou aço; esponjas esfregões, luvas e artefactos semelh. p/ limpeza, polimento ou usos semelhantes	145783,9323	1662758	224574	314142	481805	642237
73239100	- - De ferro fundido, não esmaltados	3129,977338	35896	8887	22680	1139	3190
73239200	- - De ferro fundido, esmaltados	18235,67997	206548	87263	108362	9180	1743
73239300	- - De aços inoxidáveis	218080,4892	2491288	649324	725633	629537	486794
73239400	- - De ferro ou aço, esmaltados	253864,3875	2903597	762904	1276343	375527	488823
73239900	- - Outros	119037,9277	1362260	448806	293076	298475	321903
73241000	- Pias e lavabos, de aço inoxidáveis	62076,25259	710720	117076	191604	190449	211591
73242100	- - De ferro fundido, mesmo esmaltados	19547,97641	221057	29707	65933	89140	36277
73242900	- - Outras	10047,89831	113710	35484	19038	43564	15624
73249000	- Outros, incluídas as partes	53467,71438	609443	191722	111437	214359	91925
73251000	- De ferro fundido, não maleável	90567,36499	1020864	102197	67346	782498	68823
73259100	- - Esferas e artefactos, semelhantes, para moinhos	3,73598104	43	43	0	0	0
73259900	- - Outras	21817,55642	250479	90602	95479	9947	54451
73261100	- - Esferas e artefactos, semelhantes, para moinhos	23630,62386	264785	15612	92210	149412	7551
73261900	- - Outras obras de ferro ou aço	18992,53826	215607	95937	56110	57101	6459
73262000	- Obras de fio de ferro ou aço	17759,83081	202786	10430	82629	71413	38314
73269000	- - Outras simplesmente forjadas ou estampadas	1089467,226	12509392	2479632	2291998	3692391	4045371
74011000	- Mates de cobre	0,99072936	12	0	0	0	12
74012000	- Cobre de cementação, (precipitado de cobre)	122,5138803	1370	0	0	1370	0
74020000	- Cobre não afinado; (refinado) ânodos de cobre para afinação, (refinação) electrolítica, cobre afinado, etc.	30,61387224	378	0	0	0	378
74031200	- - Barras ("wire bars") p/ obtenção de fios	25,30424973	283	0	0	283	0
74031900	- - Outros	53,6092236	618	0	516	0	102
74032100	- - À base de cobre-zinco (latão)	2,85446688	32	0	0	0	32
74032200	- - À base de cobre-estanho (bronze)	445,25397	5100	5100	0	0	0
74050000	- Ligas de cobre	19,92331368	246	0	0	0	246
74071000	- De cobre afinado (refinado)	1582,552683	18573	283	2524	4069	11697
74072100	- - À base de cobre-zinco (latão)	477,470643	5559	1652	966	423	2518
74072900	- - Outros de ligas de cobre	11644,85474	132054	47277	1258	61573	21946
74081100	- - com a maior dimensão da secção transversal superior a 6 mm	112,691242	1380	146	0	0	1234
74081900	- - Outros de cobre afinado	7546,972283	86302	57779	11349	9132	8042
74082100	- - À base de cobre-zinco (latão)	1000,257724	11319	3762	936	4161	2460
74082900	- - Outros de liga de cobre	699,2187452	7970	0	0	0	7970
74091100	- - Em rolos	447,2002997	5028	564	0	0	4464
74091900	- - Outras chapas e tiras de cobre	2513,837897	28140	1036	0	26165	939
74092100	- - Em rolos	42,84322332	529	0	0	0	529

Quadro 9. Importação trimestral de Mercadorias segundo Código do SH - (Luanda)

Continuação

Código	Designação das Mercadorias	Mil KZ	USD	1º Trimestre	2º Trimestre	3º Trimestre	4º Trimestre
74092900	-- Outros	6,63799287	76	0	39	16	21
74099000	-De outras ligas de cobre	120,6138125	1364	258	349	0	757
74101200	-- De ligas de cobre	37,72814976	432	432	0	0	0
74102200	-- De ligas de cobre	31,04232732	348	0	0	0	348
74111000	-- De cobre afinado (refinado)	40495,70339	462471	126926	78849	175796	80900
74112100	- À base de cobre-zinco (latão)	1394,636731	15650	896	1616	13071	67
74112200	- À base de cobre-níquel (Cuproníquel) ou de cobre-níquel-zinco ("maillechort")	37,53406794	420	0	247	173	0
74112900	-- Outros de ligas de cobre	71885,67821	823013	85297	421719	107183	208814
74121000	-- De cobre afinado (refinado)	7398,816332	83177	12334	1490	39243	30110
74122000	-- De ligas de cobre	171172,9827	1945464	551704	653432	313463	426865
74130000	Cordas, cabos, entrançados e semelh. de cobre, não isolados para usos eléctricos	32726,45217	374194	47813	81949	65972	178460
74142000	- Telas metálicas	89,0098543	996	0	140	856	0
74149000	- Outras	1512,667301	18390	0	959	54	17377
74151000	- Pontas, Pregos, Percevejos, escáfulas e artefactos semelhantes	1052,327821	12764	764	399	1170	10431
74152100	-- Anilhas ou arruelas, (incluídas as de molas)	4536,355105	55619	2591	571	1088	51369
74152900	-- Outros	2963,815152	34530	5699	8189	6627	14015
74153100	-- Parafusos para madeira	100,3329355	1146	276	870	0	0
74153200	-- Outros parafusos; pinos ou pernos e porcas	987,1297977	11305	10600	705	0	0
74153300	-- Parafusos; pinos ou pernos e porcas	8607,397478	104178	0	3098	12090	88990
74153900	-- Outros: outros artefactos roscados	1594,651891	18188	662	9603	5567	2356
74160000	Molas de cobre	281,277344	3156	48	0	2171	937
74170000	Aparelhos não eléctricos; para cozinhar ou aquecer, dos tipos utilizados para uso doméstico, e suas partes de cobre	1741,129902	19567	0	16036	2098	1433
74181100	-- Esponjas, esfregões, luvas e artefactos semelhantes, para limpeza, polimento ou usos semelhantes	894,7573293	10129	4483	4151	1316	179
74181900	-- Outros artef. de usos doméstico	868,0231001	10145	629	2618	1778	5120
74182000	- Artefactos de higiene ou de toucador e suas partes	41589,81651	474035	107845	151629	107299	107262
74191000	- Correntes, cadeias e suas partes	252,66913	2872	1841	560	235	236
74199100	-- Vazadas, moldadas estampadas ou forjadas	1,7813038	20	0	20	0	0
74199900	-- Outras: outras esponjas esfregões, luvas, ...	18221,04208	208745	29489	103950	38619	36687
75040000	Pó e escamas, de níquel	251,0594629	2838	0	1466	1372	0
75062000	- De ligas de níquel (chapas, tiras e folhas)	188,9475236	2333	0	0	0	2333
75072000	- Acessórios para tubos	2747,544611	31268	4827	22869	0	3572
75089000	- Outras obras de níquel	576,3327214	6485	666	0	5565	254
76011000	- Alumínio não ligado	4686,367509	53683	53271	0	0	412
76012000	- Ligas de alumínio	51,76129251	607	0	395	0	212
76020000	Desperdícios, resíduos e sucata de alumínio	125,3549774	1403	0	1403	0	0
76032000	- Pó de estrutura lamelar; escamas	6090,131125	68412	12742	0	55670	0
76041000	- De alumínio não ligado	469315,5454	5364074	1265540	961540	1764900	1372094
76042100	-- Perfis ocos	21049,82056	240254	118617	79621	41591	425
76042900	-- Outros	24929,24017	285772	30469	119077	63670	72556
76051100	-- Com a maior dimensão da secção transversal, sup. a 7 mm	3484,378507	39029	0	0	13533	25496
76051900	-- Outros fios de alumínio não ligado	514,7851388	5893	4872	0	1021	0
76052900	-- Outros de liga de alumínio	46,08278652	569	0	0	0	569
76061100	- De alumínio não ligado	69485,0963	803156	188149	189288	178454	247265
76061200	- De ligas de alumínio	5421,749461	61218	20680	3765	31115	5658
76069100	- De alumínio não ligado	17019,98571	203289	89997	0	0	113292
76069200	- De ligas de alumínio	26039,0192	298492	75646	85430	49196	88220
76071100	-- Simplesmente laminadas	33878,89986	384633	142244	98125	107428	36836
76071900	-- Outras folhas de tiras, delgadas, etc.	39034,35505	438603	26342	207972	181965	22324
76072000	- Com suporte	9771,664456	109938	4826	22441	50572	32099

Quadro 9. Importação trimestral de Mercadorias segundo Código do SH - (Luanda)

Continuação

Código	Designação das Mercadorias	Mil KZ	USD	1º Trimestre	2º Trimestre	3º Trimestre	4º Trimestre
76081000	- De alumínio não ligado	3301,416891	37264	8351	4514	8609	15790
76082000	- De Ligas de alumínio	4399,610521	50146	4994	20230	15644	9278
76090000	Acessórios para tubos, (por exemplo: uniões, cotovelos, mangas ou luvas), de alumínio	5170,708433	59945	14345	7658	9074	28868
76101000	- Portas e janelas, e seus caixilhos, alizares e soleiras	579400,9765	6665365	1744087	1405785	1343411	2172082
76109000	- Outros	220515,1738	2542576	246434	669653	662135	964354
76110000	Reservatórios, tonéis, cubas e recipientes semelh. p/ quaisquer matérias, (excepto gases comprimidos ou liquefeito), de alumínio de capacidade sup. a 300 litros	1196,29081	14011	5408	2946	677	4980
76121000	- Recipientes tubulares, flexíveis	13116,45638	148528	76581	1880	70067	0
76129000	- Outros reservatórios, tonéis, etc.	4160569,738	47280656	9672533	11755915	15943276	9908932
76130000	Recipientes para gases comprimidos ou liquefeitos, de alumínio	4348,713258	49550	440	8590	31667	8853
76141000	- Com alma de aço	13514,97531	156132	43271	22365	46901	43595
76149000	- Outros	30579,26117	346641	99113	110316	105138	32074
76151100	- - Esponjas, esfregões, luvas e artefactos semelhantes, para limpeza, etc.	14631,56178	168164	5014	20236	52082	90832
76151900	- - Outros artefactos de uso doméstico	447766,4661	5147364	1015221	1257833	1163848	1710462
76152000	- Artefactos de higiene ou de toucador e suas partes	2915,012499	33422	28144	944	2986	1348
76161000	Pontas, pregos, escapulas, parafusos, pinos ou pernos, roscados, etc.	130169,7504	1542402	22159	84569	522552	913122
76169100	- - Telas metálicas, grades e redes de fios de alumínio	9642,246393	114961	1126	9492	28963	75380
76169900	- - Outras	135729,6925	1554329	201960	364971	541801	445597
78011000	- Chumbo afinado	81,90350796	916	0	0	916	0
78019900	- - Outros chumbos em formas brutas	7974,140956	96182	4157	2354	0	89671
78020000	Desperdícios, resíduos e sucatas de chumbo	1,48875273	17	0	17	0	0
78030000	Barras, perfis e fios, de chumbo	4358,433956	49498	32041	114	17343	0
78041900	- - Outros, chapas, folhas e tiras	997,911181	11501	10382	0	0	1119
78042000	- Pó e escamas	6,97453614	78	0	0	78	0
78050000	Tubos/seus acessórios, (por ex: uniões, cotovelos, mangas ou luvas), de chumbo	56,86932349	648	515	0	133	0
78060000	Outras obras de chumbo	8690,811027	101435	29181	3338	29922	38994
79011200	- - Contendo, em peso, menos de 99,99% de zinco	14,18693778	162	0	162	0	0
79012000	- Ligas de zinco	67,74986722	776	776	0	0	0
79039000	- Outros	14,27451147	163	0	163	0	0
79040000	Barras, perfis e fios, de zinco	163,4498015	1937	0	814	0	1123
79050000	Chapas, folhas e tiras, de zinco	21812,37377	246655	6862	127388	41596	70809
79060000	Tubos e seus acessórios, (por ex:uniões, cotovelos, mangas ou luvas), de zinco	4,81691286	54	0	0	0	54
79070000	Outras obras de zinco	8097,948803	92823	22763	38461	830	30769
80011000	- Estanho não ligado	9,30032376	104	0	0	104	0
80012000	- Ligas de estanho	288,6827741	3231	0	3231	0	0
80030000	Barras, perfis e fios, de estanho	1679,602167	19449	15353	139	690	3267
80050000	Folhas, tiras, delgadas de estanho, de espessura não superior a 0,20 mm	20,07509974	231	229	0	2	0
80070000	Outras obras de estanho	6148,702154	70192	959	587	51006	17640
81019900	- - Outros tungsténio	1176,359243	13170	172	12998	0	0
81029600	- - Fios	0,26760627	3	0	0	0	3
81041900	- - Outros magnésios em formas brutas	1103,436305	12646	12548	0	0	98
81049000	- Outros	12,01059081	138	0	0	99	39
81052000	-Mates de cobalto e outros produtos intermédios da metalurgia... em formas brutas	2,4296724	30	0	0	0	30
81082000	- Titânio em formas brutas; pó	478,0983156	5347	0	0	5347	0
81089000	- Outros titânio e suas obras	117,9378874	1372	1080	0	0	292
81091000	- Zircónio em forma brutas; desperdícios, resíduos e sucata; pó	2,43273184	28	28	0	0	0
81099000	- Outros zircónio e suas obras, ...	1201,728045	13450	0	13450	0	0
81100000	Antimónio e suas obras, incluídos os desperdícios, resíduos e sucata	474,3264351	5433	5433	0	0	0

Quadro 9. Importação trimestral de Mercadorias segundo Código do SH - (Luanda)

Continuação

Código	Designação das Mercadorias	Mil KZ	USD	1º Trimestre	2º Trimestre	3º Trimestre	4º Trimestre
81109000	- Outros	21,54309528	266	0	0	0	266
81121900	- Outros	287,1463928	3478	0	0	0	3478
81122000	- Crómio	489,1528664	5630	5630	0	0	0
81122900	- - Outros	2,59309677	29	0	0	29	0
82011000	- Pás	76413,3317	884781	195943	108327	225282	355229
82012000	- Forcados	2376,28893	27746	827	886	13771	12262
82013000	- Enxadões, picaretas, enxadas, ancinhos e raspadeiras	124009,6781	1434349	337449	176154	453459	467287
82014000	- Machados, podões e ferramentas semelhantes, com gume	137170,3653	1558560	118251	136075	1039467	264767
82015000	- Tesouras de podar, (incluídas as tesouras para aves domésticas), manipuladas com uma das mãos	983,8064437	11367	2218	2421	1790	4938
82016000	- Tesouras para sebes, tesouras de podar e ferramentas semelhantes, manipuladas com as mãos	2180,955326	25106	3334	5328	8193	8251
82019000	- Outras ferramentas, manuais, para agricultura, horticultura e siveicultura	42726,62299	489984	92918	37789	247612	111665
82021000	- Serras manuais	20765,52985	238059	49170	52044	77604	59241
82022000	- Folhas para serras de fita	11794,03554	134381	38511	19601	36507	39762
82023100	- - Com parte operante de aço	54343,97507	621935	98184	125680	180073	217998
82023900	- - Outras, incluídas as partes	24129,58968	275337	55973	84309	61504	73551
82024000	- Correntes cortantes de serra	1487,869796	17044	9736	90	5171	2047
82029100	- - Folhas de serras rectilíneas, para trabalhar metais	14369,92266	164869	26807	51104	42573	44385
82029900	- - Outras folhas de serras	11523,97304	131097	17846	45299	42259	25693
82031000	- Limas, grosas e ferramentas semelhantes	16698,44563	190653	34767	24372	96314	35200
82032000	- Alicates, (mesmo cortantes), tenazes, pinças e ferramentas semelhantes	69020,23183	789949	105842	131760	343756	208591
82033000	- Cisalhas para metais e ferramentas semelhantes	715,0574218	8189	7831	358	0	0
82034000	- Corta - tubos, corta- pinos, saca- bocados e ferramentas semelhantes	9548,525279	110686	32728	16496	24290	37172
82041100	- - De abertura fixa	74968,36162	857196	223177	167539	269566	196914
82041200	- - De abertura variável	41909,39282	477224	96872	79647	196593	104112
82042000	- Chaves de caixa, intercambiáveis, mesmo com cabos	38586,18086	441028	138463	61466	149351	91748
82051000	- Ferramenta de furar ou de roscar	10871,07568	124936	14515	40118	34564	35739
82052000	- Martelos e marretas	52107,66612	599783	123447	95888	177135	203313
82053000	- Plainas, formões, goivas e ferramentas cortantes semelh. para trabalhar madeira	24174,24126	279439	24509	59706	33297	161927
82054000	- Chaves de fenda	33989,52984	390099	72782	65538	141262	110517
82055100	- - De uso domésticos	32864,09884	376541	98527	92411	79474	106129
82055900	- - Outras ferramentas manuais	314200,6812	3684424	406246	543034	779498	1955646
82056000	- Lâmpadas ou lamparinas de soldar e semelhantes	483,3137526	5538	1238	1006	1785	1509
82057000	- Tornos de apertar, sargentos e semelhantes	53023,51035	607946	105927	55225	295121	151673
82058000	- Bigornas; forjas portáteis; mós com armação, manuais ou de pedal	4047,997419	45549	7889	4468	33037	155
82059000	- Sortidos constituídos de artef. incluídos em duas das subposições anteriores	70146,77123	816495	99731	77779	134370	504615
82060000	Ferramentas de, pelo menos duas das posições 8202 a 8205	106396,4335	1227853	503896	115579	240355	368023
82071300	- - Com partes operante de ceremais	2030,723773	22954	7511	9030	6347	66
82071900	- - Outras, incluídas as partes	349217,2316	3965586	84804	2842977	627364	410441
82072000	- Fieiras de estiragem ou de extrusão, para metais	1254,80089	14509	88	3413	5819	5189
82073000	Ferramentas de cunhar, de estampar ou de puncionar	9488,165413	109973	55270	11993	12285	30425
82074000	- Ferramentas de roscar, interior ou exteriormente	20577,01798	238820	68485	28937	49908	91490
82075000	- Ferramentas de furar	147702,7452	1744804	219196	152895	366210	1006503
82076000	- Ferramentas de brocar ou de brochar	25715,49127	297240	228481	2353	19866	46540
82077000	- Ferramentas de fresar	10206,92563	116502	15937	28680	46842	25043
82078000	- Ferramentas de torneiar	1055,394245	12516	0	2100	539	9877
82079000	- Outras ferramentas intercambiáveis	678202,9338	7816534	1495773	1134264	2682687	2503810

Quadro 9. Importação trimestral de Mercadorias segundo Código do SH - (Luanda)

Continuação

Código	Designação das Mercadorias	Mil KZ	USD	1º Trimestre	2º Trimestre	3º Trimestre	4º Trimestre
82081000	- Para trabalhar metais	6121,697768	69558	7883	18412	26955	16308
82082000	- Para trabalhar madeira	3181,070295	36479	7551	6159	5510	17259
82083000	- Para aparelhos de cozinhar ou para máquinas das indústrias alimentares	813,2732958	9138	1082	1571	6315	170
82084000	- Para máquinas para a agricultura, horticultura ou siviltura	665,0450585	7894	34	2366	750	4744
82089000	- Outras facas e lâminas cortantes	22633,55437	259388	40552	81804	86899	50133
82090000	Plaquetas, varetas, pontas e objectos semelh., n/ montados, de carbonetos metálicos sinterizados ou de ceramais	2620,439975	30431	12080	7403	390	10558
82100000	Aparelhos mecânicos, de accionamento manual, pesando até 10 kg, etc.	16937,30041	195860	24001	55186	56957	59716
82111000	- Sortidos	5716,39503	65499	59156	1449	2984	1910
82119100	- - Facas de mesa, de lâminas fixas	21316,81221	243597	29143	64388	75714	74352
82119200	- - Outras facas, de lâminas fixas	53735,24359	617706	113385	189231	125849	189241
82119300	- - Facas, excepto de lâminas fixas (incluídas as podadeiras de lâmina móvel)	4957,51802	56626	11768	13508	14704	16646
82119400	- - Lâminas	4183,35906	47345	1558	10590	23964	11233
82119500	- - Cabos, de metais comuns	122,1290338	1457	659	0	0	798
82121000	- Navalhas e aparelhos de barbear	79414,43656	917849	204965	176040	203184	333660
82122000	- Lâminas de barbear de segurança, incluídos os esboços em tiras	95944,84724	1089424	120361	241225	573309	154529
82129000	- Outras partes	1009,21309	11839	1108	2979	299	7453
82130000	Tesouras e suas lâminas	30178,83897	358565	45972	31350	53112	228131
82141000	- Corta-papéis, abri-cartas, raspadeiras, apara-lápis, (apontadores de lápis), e suas lâminas	12146,12515	138499	68440	14229	39937	15893
82142000	- Utensílios e sortidos de utensílios de manicuros ou de pedecuros, (incluídas as limas para unhas)	10470,33563	120934	36065	27192	17111	40566
82149000	- Outros artigos de cutelaria	17164,70676	199440	34908	28698	52784	83050
82151000	- Sortidos contendo, pelo menos um objecto prateado, dourado ou platinado	3155,530185	35791	6930	5516	19613	3732
82152000	- Outros sortidos	114668,5021	1308206	377723	554667	191123	184693
82159100	- - Prateados, dourados ou platinados	443,7843375	5074	1186	3481	329	78
82159900	- - Outros garfos, conchas, colheres, etc	99615,24481	1143995	290324	328318	217867	307486
83011000	- Cadeados	137820,7339	1571371	240586	632491	406128	292166
83012000	- Fechaduras, dos tipos utilizados para veículos automóveis	4103,964668	46943	39330	7613	0	0
83013000	- Fechaduras dos tipos utiliz. para móveis	6031,406618	69303	19066	15501	11478	23258
83014000	- Outras fechaduras; ferrolhos	262319,4938	3005368	582331	746099	898251	778687
83015000	- Fechos e armação c/fecho, c/ fechadura	28178,5228	321545	59738	103678	66745	91384
83016000	- Partes	11502,90875	130952	14778	67701	15456	33017
83017000	- Chaves, apresentadas isoladamente	6000,745825	68271	12019	14960	28800	12492
83021000	- Dobradiças de qualquer tipo, inuídos os gonzos e as charneiras	87762,28348	1003747	217250	324486	236479	225532
83022000	- Rodízios	14714,81787	167636	23208	67096	49627	27705
83023000	- Outras guarnições, ferragens e artefactos semelhantes, para veículos automóveis	18760,02801	215220	33864	46834	72012	62510
83024100	- - Para construções	130401,5389	1510207	209647	483404	273718	543438
83024200	- - Outros para móveis	22126,39419	255715	64860	57293	42563	90999
83024900	- - Outras guarnições, ferragens, etc.	31126,13383	356739	86726	66538	101068	102407
83025000	- Pateras, porta-chapéus, cabides e artefactos semelhantes	14729,30217	170021	65609	30497	30712	43203
83026000	- Fechos automáticos, para portas	7953,773097	90751	20811	21916	27598	20426
83030000	Cofres-fortes, portas-blindadas e compartimentos, para casas-fortes, cofres caixas de seguranças e artefactos semelhantes, de metais comuns	92719,58938	1071572	265316	196072	290398	319786
83040000	Classificadores, ficheiros, caixas de classificação, porta- cópias, porta- canetas, porta-carimbos, etc.	11050,0454	125178	16350	14225	62455	32148
83051000	- Ferragens para encadernação, de folhas móveis ou para classificadores	2456,499606	28158	9880	7658	5887	4733
83052000	- Grampos, apresentados em barretas	11758,90461	133258	19844	32527	51982	28905
83059000	- Outros, incluídas as partes	14012,93506	160334	25730	21589	58580	54435
83061000	- Sinos, campainhas, gongos e artefactos semelhantes	3877,579613	43496	49	332	41196	1919

Quadro 9. Importação trimestral de Mercadorias segundo Código do SH - (Luanda)

Continuação

Código	Designação das Mercadorias	Mil KZ	USD	1º Trimestre	2º Trimestre	3º Trimestre	4º Trimestre
83062100	- - Prateados, dourados ou platinados	5181,076276	61827	13996	2639	3078	42114
83062900	- - Outros sinos, campainhas, gongos, etc	10961,68687	125402	23714	39323	22604	39761
83063000	- Molduras para fotografias, gravuras ou semelhantes; espelhos	4795,703633	54721	7956	14348	22401	10016
83071000	- De ferro ou aço	29887,23069	338796	61431	55500	188641	33224
83079000	- De outros metais comuns	25808,91822	294963	87558	59592	94504	53309
83081000	- Grampos, colchetes e ilhoses	107963,6758	1306700	1177	7860	4594	1293069
83082000	- Rebites tubulares ou de haste fendida	730,2846084	8754	18	1000	1065	6671
83089000	- Outros incluídas as partes	1754,405025	20091	2985	9087	834	7185
83091000	- Rolhas de mola	395318,1107	4483145	1309660	824775	1727005	621705
83099000	- Outras rolhas	1058556,831	12139262	2428949	2414919	3534118	3761276
83100000	Placas indicadoras, placas sinalizadoras, placas-endereços e placas semelhantes	45578,97962	521069	159095	106618	159702	95654
83111000	- Electródos revestidos exteriormente para soldar a arco, de metais comuns	161330,9451	1844735	563226	432799	517890	330820
83112000	- Fios revestidos interiormente para soldar a arco, de metais comuns	5007,408246	57253	4801	3454	31010	17988
83113000	- Varetas revestidas exteriormente e fios revestidos interiormente, para soldar à chama de metais comuns	13835,4449	159014	44604	34224	16060	64126
83119000	- Outros, incluídas as partes	16883,13004	194291	132921	25303	15688	20379
84011000	- Reactores nucleares	580,7731558	6685	6540	0	0	145
84012000	- Máquinas e aparelhos para a separação de isótopos, e suas partes	325,6585267	3744	3744	0	0	0
84013000	- Elementos combustíveis, (cartuchos) não irradiados	604,7969842	6864	0	4738	1080	1046
84014000	- Partes de reactores nucleares	123,3463688	1523	0	0	0	1523
84021100	- - Caldeiras aquatubulares, com produção de vapor superior a 45t p/ hora	147,1998567	1655	310	0	1345	0
84021200	- - Caldeiras aquatubulares com produção de vapor não superior a 45t por hora	29,01901552	334	334	0	0	0
84021900	- - Outras caldeiras para produção do vapor, incluída as caldeiras mistas	30206,73164	351543	277110	8312	405	65716
84022000	- Caldeiras denominadas « de água sobreaquecida»	30,77013477	351	33	0	95	223
84029000	- Partes	8404,536122	96330	68850	9775	11056	6649
84031000	- Caldeiras	6975,43118	83908	6795	1539	12657	62917
84039000	- Partes	494,4959303	5654	3151	957	1366	180
84041000	- Aparelhos auxiliares para caldeiras das posições 8402 ou 8403	4955,879499	56843	49330	0	1076	6437
84042000	- Condensadores para máquinas a vapor	6193,527581	73061	15211	7450	469	49931
84049000	- Partes	2114,607746	24813	6405	474	5817	12117
84051000	- Geradores de gás de ar, (gás pobre), ou de gás de água, com ou sem depuradores, etc.	22010,20948	251245	28598	211149	1020	10478
84059000	- Partes	778,3472732	9096	2940	633	1542	3981
84061000	- Turbinas para propulsão de embarcações	327,2666958	3660	0	0	3660	0
84068100	- - De potência superior 40MW	27,8026496	320	320	0	0	0
84068200	- - De potência não superior 40MW	125,7232934	1406	0	0	1406	0
84069000	- Partes de outras turbinas	31833,24093	369053	43573	162035	5735	157710
84072100	- - Do tipo fora-de-borda	138494,7939	1590667	0	0	1142976	447691
84072900	- - Outros motores para propulsão de embarcações	126351,8718	1460905	309996	455264	228499	467146
84072900	- - Outros motores de pistão	12624,71839	141896	11153	19498	95738	15507
84073100	- - De cilindrada não superior a 50 cm3	262,6449097	3063	2238	45	0	780
84073200	- - De cilindrada superior a 50 cm3, mas não superior a 250 cm3	96,51005652	1164	0	340	0	824
84073300	- - De cilindrada superior a 250 cm3, mas não superior a 1000 cm3	554,7236767	6352	3933	1000	873	546
84073400	- - De cilindrada superior a 1000 cm3	179659,9998	2046088	290455	453318	809009	493306
84079000	- Outros motores	34735,21012	393540	31087	216291	94327	51835
84081000	- Motores para propulsão de embarcações	26434,63594	301996	53905	68192	77464	102435
84082000	- Motores dos tipo utilizado para propulsão de veículos do capítulo 87	353685,6408	4025244	833722	1115881	1229719	845922
84089000	- Outros motores	209069,8632	2445184	104040	618374	539053	1183717
84091000	- De motores para aviação	2375,806567	26710	634	3228	19188	3660

Quadro 9. Importação trimestral de Mercadorias segundo Código do SH - (Luanda)

Continuação

Código	Designação das Mercadorias	Mil KZ	USD	1º Trimestre	2º Trimestre	3º Trimestre	4º Trimestre
84099100	- - Reconhecíveis como exclusivas ou principalmente destinadas aos motores de pistão, de ignição por faísca	228170,9755	2611470	855516	595408	547093	613453
84099900	- - Outras: outras partes	312469,8158	3599961	0	1199650	904067	1496244
84099910	- - - De motores para propulsão de embarcações	9087,043903	103983	71095	27613	5275	0
84099990	- - - Outras	76004,36358	870943	793005	77938	0	0
84101100	- - De potência não superior a 1000 kW	533,7859281	6065	251	5587	185	42
84101300	- - De potência superior a 10 000 Kw	17,840418	200	0	0	0	200
84109000	- Partes incluídos os reguladores	38731,88022	442814	2339	8228	319229	113018
84111100	- - De impulso não superior a 25 KN	2829,480196	31662	0	24647	7015	0
84112100	- - De potência não superior a 1 100 KW	329,714809	3717	326	1175	2216	0
84112200	- - De potência superior a 1 100 KW	517,1364467	5908	0	2573	2274	1061
84118200	- - De potência superior a 5 000 KW	328608,6357	3683867	0	0	0	3683867
84119100	- - De turborreatores ou de turbopropulsores	40520,62856	456923	121848	183	331757	3135
84119900	- - Outras partes	91833,17255	1073916	565807	68727	25975	413407
84121000	- Propulsores a reacção, excluídos os turborreatores	1192,055309	13431	2012	6012	5407	0
84122100	- - De movimento rectilíneo, (cilindros)	60066,48571	675197	26293	53270	552135	43499
84122900	- - Outros motores hidráulicos	64734,65014	763613	56171	136429	94984	476029
84123100	- - De movimento rectilíneo, (cilindros)	2138,217151	24696	4957	6389	4730	8620
84123900	- - Outros motores pneumáticos	1087,042567	12251	2716	7046	0	2489
84128000	- Outros	585,1096846	6646	671	3231	186	2558
84129000	- Partes	72316,13756	824780	287104	308986	124990	103700
84131100	- - Bombas para distribuição de combustíveis ou lubrificantes, dos tipos utilizados em estações de serviço ou garagens	257841,3907	2989464	946962	61150	727408	1253944
84131900	- - Outras bombas	65237,31685	756899	95195	143438	193545	324721
84132000	- Bombas manuais, excepto das subposições 8413 11 ou 8413 19	11904,07384	135690	25424	25636	54905	29725
84133000	- Bombas para combustíveis, lubrificantes ou líquidos de arrefecimento, próprias para motores de ignição por faísca, ou por compressão	301066,0475	3448515	1314682	607207	747786	778840
84134000	- Bombas para betão, (concreto)	32237,60512	373828	129269	44635	17317	182607
84135000	- Outras bombas, velumétricas, alternativas	52090,76366	592971	106409	101263	213950	171349
84136000	- Outras bombas; volumétricas, rotativas	22263,53688	252604	63890	83371	45200	60143
84137000	- Outras bombas centrífugas	870220,4755	9909975	1590694	4983604	1207092	2128585
84138100	- - Bombas	546833,1201	6290125	1493573	1698089	1259205	1839258
84138200	- - Elevadores de líquidos	39662,20168	449978	44765	94424	225899	84890
84139100	- - Partes: de bombas	513831,9942	5851043	0	1368198	2806742	1676103
84139110	- - - Partes de bombas das subposições 841311 e 841319	204745,3499	2344311	1973019	371292	0	0
84139120	- - - Partes de bombas das subposições 841320 e 841340 a 841370	20267,64185	232222	225279	6943	0	0
84139130	- - - Partes de bombas da subposição 841381	47138,61482	540143	445713	94430	0	0
84139200	- - De elevadores de líquidos	23999,73009	275502	88278	62417	67077	57730
84141000	- Bombas de vácuo	55950,27963	643249	37886	276749	132611	196003
84142000	- Bombas de ar, de mão ou de pé	25541,17855	293483	58502	110755	57549	66677
84143000	- Compressores, dos tipos utilizados nos equipamentos frigoríficos	209116,9465	2392278	262266	859420	662026	608566
84144000	- Compressores de ar, montados sobre chassis com rodas e rebocáveis	375086,8015	4259296	452146	626322	2352156	828672
84145100	- - Ventiladores de mesa, de pé, de parede, de tecto ou de janela, com motor eléctrico incorporado de potência superior 125W	416665,7599	4794286	1758669	1144447	839426	1051744
84145900	- - Outros ventiladores	130922,8064	1506337	300917	330397	401056	473967
84146000	- Exaustores com dimensão horizontal máxima não superior a 120 cm	65570,07132	750111	206027	157071	242589	144424
84148000	- Outros exaustores	225983,928	2584600	768910	550780	634345	630565
84149010	- - Partes de bombas, das subposições 841410 e 841420	68422,04648	788111	265444	258951	109757	153959
84149020	- - Partes de compressores, da subposição 841430	8081,98112	93626	29273	15471	1861	47021

Quadro 9. Importação trimestral de Mercadorias segundo Código do SH - (Luanda)

Continuação

Código	Designação das Mercadorias	Mil KZ	USD	1º Trimestre	2º Trimestre	3º Trimestre	4º Trimestre
84149030	- - Partes de compressores, da subposição 841440	37029,42199	418171	91288	189897	120112	16874
84149040	- - Partes de ventiladores, das subposições 841451 e 841459	8710,425459	99697	17252	24610	23848	33987
84149050	- -Partes de exaustores da subposição 841460	9447,856765	107234	23992	2403	50163	30676
84151000	- Dos tipos utilizados em paredes ou janelas, formando corpo único	1844212,809	21197349	4881410	5351449	4660340	6304150
84152000	- Do tipo utilizados para o conforto das pessoas nos veículos automóveis	18803,33391	216325	172647	12457	4163	27058
84158100	- - Com dispositivo de refrigeração e válvula de inversão do ciclo térmico	58731,75988	706108	69353	47246	53916	535593
84158200	- - Outros, com dispositivo de refrigeração	84723,10858	961734	146288	266678	187955	360813
84158300	- - Sem dispositivo de refrigeração	14431,7691	177017	1377	3805	7134	164701
84159000	- Partes	268233,3421	3023417	491414	173790	2217887	140326
84161000	- Queimadores de combustíveis líquidos	8065,476243	93503	19928	20618	25098	27859
84162000	- Outros queimadores, incluídos os mistos	4374,301157	50203	38065	1327	3197	7614
84163000	- Fornalhas automáticas, incluídas as antefornalhas, grelhas mecânicas, descarregadores mecânicos, etc.	3883,073364	43609	267	17677	809	24856
84169000	- Partes	21877,58024	247791	75902	101923	15527	54439
84171000	- Fornos para cozimento, fusão ou outros tratamentos térmicos de minerais ou de metais	2890,189781	32418	0	1949	28349	2120
84172000	- Fornos de padaria pastelaria, ou para a indústria de bolachas e biscoitos	115298,2661	1342069	335577	208299	316618	481575
84178000	- Outros fornos	66352,41894	747308	97016	462678	105255	82359
84179000	- Partes	24090,46533	274481	5267	176985	44848	47381
84181000	- Combinações de refrigeradores e congeladores (freezers), munidos de portas exteriores separadas	364083,7594	4174164	815438	1051207	1218802	1088717
84182100	- -Refrigeradores de compressão	145435,5548	1663660	738104	275643	356647	293266
84182200	- - Refrigeradores de absorção eléctricos	13495,24144	153370	94550	1583	54096	3141
84182900	- - Outros refrigeradores	205434,8412	2365507	567372	650399	482858	664878
84183000	congeladores (freezers), horizontais, de capacidade não superior a 800 litros	714330,7279	8271899	1870082	1908553	1295051	3198213
84184000	- Congeladores (freezers) verticais, de capacidade não superior a 900 litros	22273,94686	257551	23554	59231	83175	91591
84185000	- Outros congeladores (freezers) e refrigeradores, vitrinas balçães, móveis semelhantes para a produção de frio	257940,5233	2962511	517044	1195934	480705	768828
84186100	- - Grupos de compressão cujo condensador seja constituído por um permutador de calor	99327,98692	1209213	4359	97462	26021	1081371
84186900	- - Outros grupos de compressão	260450,5754	2982495	758697	526238	874610	822950
84189100	- - Móveis ou gabinetes concebidos para receber um equipamento para produção de frio	9562,33623	107828	23116	72640	5677	6395
84189900	- - Outros móveis	221960,871	2538041	588692	759724	624595	565030
84191100	- - De aquecimento instantâneo a gás	3130,698338	35816	12214	14267	2039	7296
84191900	- - Outros	39504,0784	468651	199	21441	43262	403749
84192000	- Esterilizadores médico-cirúrgicos ou de laboratório	85959,24057	973737	244204	254275	321482	153776
84193100	- - Para produtos agrícolas	1459,078586	16357	0	0	0	16357
84193900	- - Outros	39177,09065	441118	16212	39939	355453	29514
84194000	- Aparelhos de destilação ou de rectificação	7150,355521	81178	50711	11031	17800	1636
84195000	- Permutadores de calor	9328,642401	107973	42321	4141	32871	28640
84196000	- Aparelhos e dispositivos para liquefação do ar ou de gases	4597,39521	51979	4246	3597	34610	9526
84198100	- - Para preparação de bebidas quentes ou para cozimento ou aquecimento de alimentos	55392,73702	631997	79086	177534	157370	218007
84198900	- - Outros	141244,3855	1595984	253041	249532	112957	980454
84199000	- Partes	25008,34265	286169	0	59789	97224	129156
84199010	- - Partes de aquecedores de água, das subposições 841911 e 841919	661,7790287	7580	7580	0	0	0
84199090	- - Outras	11151,69219	127610	93061	34549	0	0
84201000	- Calandras e laminadores	4483,482379	52266	15916	7089	4874	24387
84209100	- -partes de cilindros	1967,027905	22319	5097	15236	928	1058
84209900	- - Outras	1088,427151	12354	0	11005	1134	215
84211100	- - Desnatadeiras	797,0135363	9841	0	0	0	9841

Quadro 9. Importação trimestral de Mercadorias segundo Código do SH - (Luanda)

Continuação

Código	Designação das Mercadorias	Mil KZ	USD	1º Trimestre	2º Trimestre	3º Trimestre	4º Trimestre
84211200	-- Secadores de roupa	8114,116781	93858	25595	22921	16006	29336
84211900	-- Outros	15058,29047	170773	55316	51120	44839	19498
84212100	-- Para filtrar ou depurar água	523601,4739	5920520	848946	790536	3227075	1053963
84212200	-- Para filtrar ou depurar bebidas, excepto água	10246,9272	115467	3454	103941	4057	4015
84212300	-- Para filtrar óleos minerais nos motores de ignição por faísca ou por compressão	356412,3261	4086861	887139	959313	927296	1313113
84212900	-- Outros	930475,3299	10491813	859437	7705485	1049244	877647
84213100	-- Filtros de entrada de ar para motores de ignição por faísca ou por compressão	257235,3577	2944279	702822	742245	675566	823646
84213900	-- Outros	153601,8177	1760557	472402	275027	427887	585241
84219100	-- Partes de centrifugadores, incluídas as dos secadores centrífugos	39526,42304	443710	0	9476	2107	432127
84219900	-- Outras	369915,9763	4193863	490344	1093531	1628848	981140
84221100	-- Do tipo doméstico	23251,73312	267104	70735	63455	69400	63514
84221900	-- Outras	21039,05175	240031	21473	60726	83947	73885
84222000	- Máquinas aparelhos para limpar ou secar garrafas ou outros recipientes	6386,524159	71537	4056	859	66622	0
84223000	- Máquinas e aparelhos para encher, fechar, rolar ou rotular garrafas, caixas, latas, sacos ou outros recipientes; máquinas capsular garrafas, vasos, tubos e recipientes semelhantes, etc.	1111872,162	12692569	2076230	8240024	493002	1883313
84224000	- Outras máquinas e aparelhos, para empacotar ou embalar mercadorias, (incluídas as máquinas e aparelhos para embalar com película termorretrátil)	580757,0237	6565159	382817	5774026	109765	298551
84229010	-- De máquinas de lavar louça do tipo doméstico	4594,693013	51808	11136	16858	7621	16193
84229090	-- Outras	340819,6349	3902191	892803	923755	1043885	1041748
84231000	- Balanças para pessoas, incluídas balanças para bebés; balanças de uso doméstico	19242,11821	225884	18079	59989	20497	127319
84232000	- Bâsculas de pesagem contínua em transportadores	7642,783083	86129	13869	48907	3866	19487
84233000	- Bâsculas de pesagem constantes balanças e cânulas ensacadoras ou doseadoras	3702,782742	42956	1606	478	24948	15924
84238100	-- De capacidade não superior 30 KG	20250,15295	229899	49501	24625	101025	54748
84238200	-- De capacidade superior a 30 KG mas não sup. a 5 000 KG	16147,03079	185806	58431	21923	45730	59722
84238900	-- Outros	43657,73593	510155	29049	34332	165419	281355
84239000	- Pesos para quaisquer balanças; partes de aparelhos ou instrumentos de pesagem, aparelhos mecânicos (mesmo manuais), para projectar, dispersar ou pulverisar, etc. Líquidos ou pó	7918,406729	90117	6832	4712	38139	40434
84241000	- Extintores mesmo carregados	105184,7445	1200700	262029	356275	320132	262264
84242000	- Pistolas aerográficas e aparelhos semelhantes	30459,10058	346563	63247	83182	150508	49626
84243000	- Máquinas e aparelhos do jacto de areia de jacto de vapor e aparelhos de jacto semelhantes	120202,9362	1389808	251533	270618	344966	522691
84248100	-- Para agricultura ou horticultura	156710,8589	1788462	669984	431194	370116	317168
84248900	-- Outros	35972,51981	414747	57847	56953	157021	142926
84249000	- Partes	67173,58664	770549	159684	319670	100421	190774
84251100	-- De motor eléctrico	32406,77457	366770	53965	69706	213546	29553
84251900	-- Outros	37972,45038	434460	15490	52063	251936	114971
84252000	- Guinchos, para elevação e descida de gaiolas nos poços de minas; guinchos especialmente concebidos para uso subterrâneo	2532,618417	29050	685	14600	1479	12286
84253100	-- De motor eléctrico	17400,73622	199201	67231	15272	51703	64995
84253900	-- Outros	40080,75116	458119	202014	159769	61807	34529
84254100	-- Macacos elevadores, fixos de veículos, para garagens	7944,879461	90233	14183	22812	34683	18555
84254200	-- Outros macacos, hidráulicos	56523,5617	645256	113017	255991	106699	169549
84254900	-- Outros	156857,2295	1899778	103696	76459	168535	1551088
84261100	-- Pontes e vigas, rolantes, de suportes fixos	56808,58321	652063	95759	342189	0	214115
84261200	-- Pórticos móveis de pneumáticos e carretas pórticos	66489,10682	743607	0	0	743607	0
84261900	-- Outros	74196,21567	838469	38435	634933	152162	12939

Quadro 9. Importação trimestral de Mercadorias segundo Código do SH - (Luanda)

Continuação

Código	Designação das Mercadorias	Mil KZ	USD	1º Trimestre	2º Trimestre	3º Trimestre	4º Trimestre
84262000	- Guindastes ou gruas de torre	218951,3481	2480438	428352	1272832	561266	217988
84263000	- Guindastes ou gruas de pórticos	60500,32654	725948	0	95457	2568	627923
84264100	- - De pneumáticos	125537,6629	1417023	367573	0	971948	77502
84264900	- - Outros	411597,048	4662011	565298	2736943	118988	1240782
84269100	- - Próprios para serem montados em veículos rodoviários	34338,8024	387668	115868	59165	53655	158980
84269900	- - Outros	3125,56179	35231	6033	4773	14669	9756
84271000	- Autopropulsores, de motor eléctricos	135039,9767	1547577	351900	36637	731448	427592
84272000	- Outros autopropulsores	688689,891	7845603	960202	1430872	2592750	2861779
84279000	- Outros	231898,4067	2620760	339437	431841	1147912	701570
84281000	- Elevadores e monta-cargas	175394,1644	2023584	460621	351690	365447	845826
84282000	- Aparelhos elevadores ou transportadores, pneumáticos	10811,48198	123291	4804	28540	70013	19934
84283100	- - Especialmente concebidos para uso subterrâneo	1622,951586	18163	0	3095	15068	0
84283200	- - Outros, de balde	15120,76104	171164	63433	9297	95299	3135
84283300	- - Outros, de tira ou correia	69606,51264	793826	57037	605790	0	130999
84283900	- - Outros	86727,49473	987850	135910	68362	520614	262964
84284000	- Escadas e tapetes, rolantes	2953,809357	35474	5320	251	4185	25718
84285000	- Aparelhos para empurrar vagonetas de minas, transportadas para transbordo ou basculamento de vagões, vagonetas, etc	1810,105938	22350	0	0	0	22350
84289000	- Outras máquinas e aparelhos	92265,88576	1073963	449138	177137	111198	336490
84291100	- - De lagartas	1040228,465	11896673	1526148	4089481	4380981	1900063
84291900	- - Outros	693852,0281	7896612	873758	894566	4768241	1360047
84292000	- Niveladores	784927,9887	8964243	1624620	1495285	4103801	1740537
84293000	- Raspo - transportadoras (scraperes)	496994,4564	5682032	27149	1338871	2893464	1422548
84294000	- Compactadores de rolos ou cilindros compressores	445692,5353	5105113	495243	914281	2387481	1308108
84295100	- - Carregadores e pás carregadoras de carregamento frontal	1553691,539	17845788	5767680	3550755	4251895	4275458
84295200	- - Máquinas cuja superestrutura é capaz de efectuar uma rotação de 360º	854427,1339	9983537	2271501	683822	1110714	5917500
84295900	- - Outras	2207237,946	25279439	8574242	3202244	7758866	5744087
84301000	- Bate-estacas e arranca estacas	90,56502616	1037	1037	0	0	0
84303100	- - Autopropulsores	1053,274897	12079	0	0	8171	3908
84303900	- - Outros	22411,63472	259975	150936	51557	92	57390
84304100	- - Autopropulsoras	233856,675	2807340	0	35995	336382	2434963
84304900	- - Outras	98032,86274	1132337	466344	24858	371977	269158
84305000	- Outras máquinas e aparelhos autopropulsores	18699,59158	217157	0	50203	87857	79097
84306100	- - Máquinas de comprimir ou compactar	21048,74595	239781	102196	38247	75324	24014
84306900	- - Outras	47117,49752	549837	0	9355	29482	511000
84311000	- Das máquinas e aparelhos da posição 8425	49902,95825	571936	310059	75447	100685	85745
84312000	- Das máquinas e aparelhos da posição 8427	33006,13989	376084	25771	94943	130348	125022
84313100	- - De elevadores, monta-cargas ou de escadas rolantes	57884,82628	688067	85275	42809	63726	496257
84313900	- - Outras	8021160,79	91623975	11822068	44962810	15231059	19608038
84314100	- - Baldes, mesmo de mandíbulas, pás, ganchos e tenases	73002,93199	835388	44959	154164	447732	188533
84314200	- - Lâminas p/ (bulldozers ou angledozers)	26906,56675	308608	12991	211399	32519	51699
84314300	- - Partes das máquinas de sondagem ou de perfuração das suas subposições 8430 41 ou 8430 49	28251874,24	323923263	198578213	34551270	48893304	41900476
84314900	- - Outras	2369578,153	27099754	6009193	6378442	8105274	6606845
84321000	- Arados e charruas	20384,50812	231879	57673	82771	73676	17759
84322100	- - Grades de discos	22646,59792	254953	26098	71539	134473	22843
84322900	- - Outros	28354,88375	323842	174953	61229	27126	60534
84323000	- Semeadores, plantadores e transplantadores	23069,83377	262556	42685	133043	52711	34117
84324000	- Espalhadores de estrumes e distribuidores de adubos e fertilizantes	5016,925233	56557	2038	13013	30115	11391
84328000	- Outras máquinas e aparelhos	21935,3179	250061	132754	42564	40569	34174

Quadro 9. Importação trimestral de Mercadorias segundo Código do SH - (Luanda)

Continuação

Código	Designação das Mercadorias	Mil KZ	USD	1º Trimestre	2º Trimestre	3º Trimestre	4º Trimestre
84329000	- Partes	9248,553373	105107	1941	19878	32236	51052
84331100	- - Motorizados, cujo dispositivo de corte gire num plano horizontal	6125,819762	69119	11206	15893	30256	11764
84331900	- - Outros	8843,410526	100691	9599	35480	33628	21984
84332000	- Ceifeiras, incluídas as barras de corte para montagem em tractores	17883,87121	200107	3478	0	190083	6546
84333000	- Outras máquinas e aparelhos para colher e dispôr o feno em molhos	546,0953868	6525	306	0	0	6219
84334000	- Enfardadeiras de palha ou de forragem, incluídas as enfardadeiras-apanhadeiras	2235,438559	25174	0	0	0	25174
84335100	- - Ceifeiras-debulhadoras	29487,77956	330300	0	132001	198299	0
84335200	- - Outras máquinas e aparelhos para debulha	2099,026862	24177	0	15134	35	9008
84335300	- - Máquinas para colheita de raízes ou tubérculos	1300,118826	14884	0	10199	1572	3113
84335900	- - Outras	42394,08825	483571	11790	65379	316315	90087
84336000	- Máquinas para limpar ou seleccionar, ovos, frutas ou outros produtos agrícolas	578,0954369	6552	0	4224	2328	0
84339000	- Partes	2652,39868	30200	4728	7198	7105	11169
84341000	- Máquinas de ordenhar	1350,615901	15545	15545	0	0	0
84342000	- Máquinas e aparelhos, para indústria de lacticínios	8108,82608	90806	1184	2051	86577	994
84349000	- Partes	755,1664944	8601	0	3298	0	5303
84351000	- Máquinas e aparelhos	52282,55826	585435	3541	105797	471376	4721
84359000	- Partes	52,66559869	607	178	373	0	56
84361000	- Máquinas e aparelhos, para preparação de alimentos e rações para animais	2845,720455	32068	0	27087	1235	3746
84362100	- - Chocadeiras e criadeiras	1133,380626	12737	0	4212	8099	426
84362900	- - Outros	11946,51772	136763	133006	0	467	3290
84368000	- Outras máquinas e aparelhos	37969,92847	428618	11551	370925	45834	308
84369100	- -Partes de máquinas e aparelhos, para avicultura	1464,435597	16558	0	11919	1494	3145
84369900	- - Outras	4353,029027	48829	1250	5375	41749	455
84371000	- Máquinas para limpeza, selecção ou peneiração de grãos ou de produtos hortícolas, secos	3146,173084	35371	3784	30012	288	1287
84378000	- Outras máquinas e aparelhos	47874,88375	554214	372077	47991	39136	95010
84379000	- Partes	7184,332278	81452	7171	31474	28043	14764
84381000	- Máquinas e aparelhos para as indústrias de panificação, pastelaria, bolachas e biscoitos e de massas alimentícias	191867,8739	2218896	363465	537637	517194	800600
84382000	- Máquinas e aparelhos para indústria de confeitaria e de cacau ou de chocolate	12194,18431	138341	3582	96457	17762	20540
84383000	- Máquinas e aparelhos para indústria de açúcar	1826,398191	20466	1270	307	18889	0
84384000	- Máquinas e aparelhos para indústria de cervejeira	88439,22196	996199	0	554127	357810	84262
84385000	- Máquinas e aparelhos para preparação de carnes	19950,25788	228926	41725	52617	71790	62794
84386000	- Máquinas e aparelhos para preparação de fruta ou de produto hortícolas	6670,492395	76289	23910	16505	21817	14057
84388000	- Outras máquinas e aparelhos	66923,36129	779926	75650	108882	198988	396406
84389000	- Partes	154964,0995	1756162	219484	231484	1006009	299185
84391000	- Máquinas/aparelhos, para fabricação de pastas de matérias fibrosas celulósicas	101,081223	1169	0	673	0	496
84392000	- Máquinas e aparelhos para fabricação de papel ou cartão	724,0282962	8302	7197	1105	0	0
84393000	- Máquinas e aparelhos para acabamento de papel ou cartão	1025,422307	11589	4459	252	5406	1472
84399100	- - Máquinas ou aparelhos para fabricação de pastas de matérias celulósicas	338,60443	3861	2590	0	0	1271
84399900	- - Outras	1882,651212	21557	21557	0	0	0
84401000	- Máquinas e aparelhos	24371,87445	281225	50737	20106	44125	166257
84409000	- Partes	618,5060408	7042	3938	12	654	2438
84411000	- Cortadeiras	31786,81284	364250	41688	71308	107861	143393
84412000	- Máquinas para fabricação de sacos, de quaisquer dimensão ou de envelopes	411,0921954	4597	0	0	4597	0
84413000	- Máquinas para fabricação de caixas, tubos, tambores ou de recipientes semelhantes, ...	611,6106597	6867	0	6867	0	0
84414000	- Máquinas de moldar artigos de pastas de papel, ou de cartão	759,0131744	8495	0	305	8190	0

Quadro 9. Importação trimestral de Mercadorias segundo Código do SH - (Luanda)

Continuação

Código	Designação das Mercadorias	Mil KZ	USD	1º Trimestre	2º Trimestre	3º Trimestre	4º Trimestre
84418000	- Outras máquinas e aparelhos	64361,66427	736784	379707	235335	3054	118688
84419000	- Partes	4735,993278	53421	6814	9691	274	36642
84421000	- Máquinas de compor por processo fotográfico	11498,11155	129663	30728	0	14664	84271
84422000	- Máquinas, aparelhos e material, para compôr caracteres tipográficos por outros processos, mesmo com dispositivos defundido	18896,47903	211388	0	5721	204956	711
84423000	- Outras máquinas, aparelhos e material	35337,9762	395971	9461	24359	359522	2629
84424000	- Partes destas máquinas, aparelhos e material	2910,437192	33526	24493	3044	1848	4141
84425000	- Caracteres tipográficos, clichés, blocos, cilindros e outros elementos de impressão, etc.	3027,514809	34145	6778	13111	14256	0
84431100	- - Alimentados por bobinas	133064,2953	1519056	0	1017265	66131	435660
84431200	- - Alimentados por folhas de formato não superior a 22 x 36cm	1817,076061	20913	20913	0	0	0
84431900	- - Outras máquinas e aparelhos de impressão	173939,7462	2020285	33446	1245293	2384	739162
84432100	- - Máquinas e aparelhos, ... alimentados por bobinas	34231,87443	383224	6338	11218	365668	0
84432900	- - Outros	5915,234153	66517	747	24504	36377	4889
84433000	- Máquinas e aparelhos de impressão, flexográficos	1589,477026	17893	0	1278	15432	1183
84434000	- Máquinas e aparelhos, de impressão, heliográficos	1018,185158	11719	11719	0	0	0
84435100	- - Máquinas de impressão de jacto de tinta	11081,86922	125271	34010	608	79682	10971
84435900	- - Outras máquinas de impressão	134076,2932	1522606	25143	929199	501944	66320
84436000	- Máquinas auxiliares	5945,517221	70761	1488	0	13564	55709
84439000	- Partes	77944,49725	889384	57572	76231	151566	604015
84440000	Máquinas para extrusar,estirar, texturizar, ou cortar matérias têxteis, sintéticas ou artificiais	543,3705993	6144	0	3707	2437	0
84451900	- - Outras	365,8002333	4159	2736	0	0	1423
84452000	- Máquinas para fiação de matérias têxteis	20,78800555	238	233	0	0	5
84459000	- Outras	652,7960849	7323	0	521	4219	2583
84462100	- -A motor	5,70017216	64	0	64	0	0
84471100	- -Com cilindro de diâmetro não superior a 165mm	9,92630709	111	0	0	111	0
84472000	- Teares rectilíneos para malhas; máquinas de costura por entrelaçamento (couture-tricotage)	1077,406737	12048	0	0	12048	0
84479000	- Outros teares seculares para malhas	683,3299775	8215	3053	0	0	5162
84481100	- - Maquinetas e mecanismos Jacquard; redutores, perfuradores e copiadores de cartões ; máquinas para enlaçar cartões após perfuração	390,677611	4732	0	0	0	4732
84481900	- - Outros	17,27765584	198	198	0	0	0
84482000	- Partes e acessórios das máquinas da posição 8444 ou das suas máquinas e aparelhos auxiliares	26287,92282	324212	268	2292	1401	320251
84483900	- - Outros	160,563762	1800	0	0	0	1800
84484900	- - Outras máquinas e aparelhos auxiliares	8,34079488	96	96	0	0	0
84485900	- - Outros	80,98055044	908	8	0	0	900
84501100	- - Máquinas inteiramente automáticas	124955,5479	1422002	324418	367847	479255	250482
84501200	- - Outras máquinas, com secador centrífugo incorporados	436051,6985	5048515	442620	957940	1295333	2352622
84501900	- - Outras	108899,3508	1255653	153222	218005	390158	494268
84502000	- Máquinas de capacidade superior a 10 kg, em peso de roupa seca	13880,16758	158010	7704	53590	71608	25108
84509000	- Partes	5943,777795	68900	0	17220	16854	34826
84509010	- - Partes das máquinas das subposições 8450.11, 8454.12 e 8450.19	311,3617804	3564	2066	1498	0	0
84509020	- - Partes das máquinas da subposição 845020	155,3214949	1779	1779	0	0	0
84511000	- Máquinas para lavar a seco	1709,082124	19586	18435	749	402	0
84512100	- - De capacidade não superior a 10 kg, em peso de roupa seca	1851,879027	21680	9205	1051	606	10818
84512900	- - Outras	9695,372606	110754	29409	32616	22375	26354
84513000	- Máquinas e prensas, para engomar (passar), incluídas as prensas fixadoras	3526,178978	41143	6909	1082	9160	23992
84514000	- Máquinas para lavar, branquear ou tingir	4317,788314	48359	612	1644	44723	1380

Quadro 9. Importação trimestral de Mercadorias segundo Código do SH - (Luanda)

Continuação

Código	Designação das Mercadorias	Mil KZ	USD	1º Trimestre	2º Trimestre	3º Trimestre	4º Trimestre
84515000	- Máquinas para enrolar, desenrolar, dobrar, cortar ou dentear tecidos	337,1512601	3906	405	0	1860	1641
84518000	- Outras máquinas e aparelhos	2539,819219	29267	11569	3015	6214	8469
84519000	- Partes	1760,832679	20045	0	10182	5570	4293
84519010	- -Partes das máquinas da subposição 845110	66,29194264	763	763	0	0	0
84519030	- -Partes das máquinas da subposições 845129 a 845180	89,61244262	1029	839	190	0	0
84521000	- Máquinas de costura de uso doméstico	30711,18934	352652	67971	34674	115315	134692
84522100	- - Unidades automáticas	8685,09913	100845	0	30087	30360	40398
84522900	- - Outras	14043,25915	163339	72101	19635	22138	49465
84523000	- Agulhas para máquinas de costura	240,7652691	2842	138	226	803	1675
84524000	- Móveis, bases e tampas, para máquinas de costura e suas partes	267,917158	2997	0	973	2024	0
84524020	- - De máquinas da subposição 845221 e 845229	7,59803016	87	87	0	0	0
84529000	- - Outras	585,6715837	6623	0	5621	222	780
84529010	- - Das máquinas da subposição 845210	1,8333987	21	21	0	0	0
84532000	- Máquinas e aparelhos, para fabricar ou consertar calçado	88,26364953	987	0	0	987	0
84539000	- Partes de máquinas e aparelhos	521,2484392	5977	0	5646	0	331
84541000	- Conversores	10514,07017	118458	0	0	108574	9884
84542000	- Lingoteiras e cadinhos ou colheres de fundição	10798,749	120756	0	0	120756	0
84549000	- Partes	48753,81838	545195	57	0	545029	109
84552100	- - Laminadores quente e laminadores combinados a quente e a frio	68903,38873	818647	0	10	191567	627070
84552200	- - Laminadores a frio	11721,69689	131854	26499	0	99944	5411
84559000	- Outras partes	26004,99399	314820	0	434	3157	311229
84561000	- Máquinas-ferramentas, operando por "laser" ou por outro feixes de luz ou de fotões	18065,95074	202054	0	519	199538	1997
84562000	- Operando por ultra-som	1349,869476	16174	0	1215	2742	12217
84563000	- Operando por electro-erosão	176,0801681	1969	0	0	1969	0
84569900	- - Outras	4993,042897	60774	0	0	0	60774
84581100	- - De comando numérico	2466,106042	27577	0	0	27577	0
84581900	- - Outros tornos horizontais	9270,029074	103977	10431	1460	89357	2729
84589900	- - Outros	16559,29134	190746	38278	12188	82634	57646
84591000	- Unidade com cabeça deslisante	92,27877389	1048	510	100	405	33
84592100	- - De comando numérico	135,3395824	1518	0	1134	384	0
84592900	- - Outras máquinas para perfurar	13018,30267	148084	46739	45290	42485	13570
84593100	- -Out. brocadoras fresadoras de comando numérico	1589,635511	17848	0	17848	0	0
84593900	- - Outras brocadoras fresadoras	3191,430939	36797	29936	542	3468	2851
84594000	- Outras máquinas para escarear	2978,044527	33439	0	33404	0	35
84595100	- - De comando numérico	906,2794937	10431	10431	0	0	0
84595900	- - Outras de fresar, de consola	2364,943176	26646	0	77	24008	2561
84596900	- - Outras máquinas para fresar	14694,83335	165601	48616	22871	89594	4520
84597000	- Outras máquinas para roscar	12777,19231	144596	31544	12224	91423	9405
84601100	- - De comando numérico	1124,180828	12622	0	12622	0	0
84601900	- - Outras máquinas ferramentas	2267,774876	25618	357	3047	19690	2524
84602100	- - De comando numérico	2858,814469	32098	0	32098	0	0
84602900	- - Outras máquinas para rectificar	2038,782396	23326	8460	14135	449	282
84603900	- - Outras máquinas para afiar	4003,293207	45119	1064	1900	21766	20389
84604000	- Máquinas para brunir ou para rodar (alisar por fricção)	1862,475822	21253	0	11004	1739	8510
84609000	- - Outras	5083,341048	58543	6462	22833	12205	17043
84612000	- Plainas-limadoras e máquinas para escatelar	1344,777311	15715	0	10618	142	4955
84613000	- Máquinas para brochar	8126,353449	98811	0	0	3888	94923
84614000	- Máquinas para cortar ou acabar engrenagens	9745,32982	109960	7770	26879	52199	23112
84615000	- Máquinas para serrar ou seccionar	47292,01617	553278	68001	75399	107281	302597
84619000	- Outras	32568,30218	384336	152477	19100	12881	199878

Quadro 9. Importação trimestral de Mercadorias segundo Código do SH - (Luanda)

Continuação

Código	Designação das Mercadorias	Mil KZ	USD	1º Trimestre	2º Trimestre	3º Trimestre	4º Trimestre
84621000	- Máquinas, (incluídas as prensas), para forjar ou estampar, martelos-pilões, etc.	9551,560191	110215	0	1948	70469	37798
84622100	-- De comando numérico	1897,188432	21383	0	16561	3555	1267
84622900	-- Outras máquinas ferramentas, etc.	35394,89577	399732	35794	236087	45842	82009
84623100	-- De comando numérico	9169,430535	102751	1168	9045	92538	0
84623900	-- Outras máquinas para cisalhar	11262,3679	131072	14175	4009	37817	75071
84624900	-- Outras para punccionar ou chanfrar, etc.	5516,891065	62488	2113	20100	30411	9864
84629100	-- Prensas hidráulicas	44439,19205	503207	16894	34413	200477	251423
84629900	-- Outras	18922,01686	217702	88828	27085	40504	61285
84631000	- Bancas para estirar barras, tubos, perfis, fios ou semelhantes	13001,36866	160146	201	2529	0	157416
84633000	- Máquinas para trabalhar arames e fios de metal	44097,11666	493772	0	0	230409	263363
84639000	-- Outras máquinas-ferramentas para trabalhar metais	99025,8372	1108622	3701	10403	1083343	11175
84641000	- Máquinas para serrar	5923,491079	68921	18396	23983	1606	24936
84642000	- Máquinas para esmerilar ou polir	33010,96934	369778	6527	7054	352150	4047
84649000	-- Outras máquinas-ferramentas para trabalhar pedras	200046,2133	2336484	109487	129957	1056350	1040690
84651000	- Máquinas-ferramentas capazes de efectuar diferentes tipos de operações sem troca de ferramentas	2765,145413	32572	0	2851	8376	21345
84659100	-- Máquinas de serrar	43400,88036	497436	63706	146549	148361	138820
84659200	-- Máquinas para desbastar ou aplinar; máquinas para fresar ou emoldurar	20350,90135	236019	25309	56730	43220	110760
84659300	-- Máquinas para esmerilar, lixar ou polir	12455,43367	142505	15221	32209	42007	53068
84659400	-- Máquinas para arquear ou para reunir	770,5647742	8645	404	0	836	7405
84659500	-- Máquinas furar ou para escatelar	8221,60414	95792	18704	30162	10740	36186
84659600	-- Máquinas para fender, seccionar ou desenrolar	565,9755767	6443	442	4992	1009	0
84659900	-- Outras	57451,22538	657896	204383	104892	240213	108408
84661000	- Portas-ferramentas e feiras abertura automática	11530,35955	129878	20910	41452	53380	14136
84662000	- Portas-peças	4287,507525	48162	592	1767	42139	3664
84663000	- Dispositivos diversos e outros dispositivos especiais, para máquinas-ferramentas	3652,813498	41216	9596	4704	12318	14598
84669100	-- Para máquinas da posição 8464	170831,7637	1923625	131633	22807	1492510	276675
84669200	-- Para máquinas da posição 8465	10365,15574	117369	8628	40775	14524	53442
84669300	-- Para máquinas das posições 8456 a 8461	14622,66167	168659	22784	21338	60855	63682
84669400	-- Para máquinas das posições 8462 a 8463	2021,832555	23035	10670	12365	0	0
84671100	-- Rotativas, (mesmo com sistema de percursão)	11211,35201	129476	20327	33731	39466	35952
84671900	-- Outras ferramentas pneumáticas	71322,87691	811889	290860	216617	220353	84059
84672100	--Perfuradoras de qualquer tipo, incluindo as rotativas	57338,071	659084	0	100400	303836	254848
84672200	-- Serras	26435,10094	302376	0	88346	146950	67080
84672900	-- Outras de motor eléctrico incorporado	50553,91038	577847	0	114993	241685	221169
84678100	-- Serras de corrente	8410,7028	95860	35362	16975	32583	10940
84678900	-- Outras ferramentas	107067,59	1216059	140222	476594	399233	200010
84679100	--Partes de serras de corrente	730,0774395	8304	3884	2533	1493	394
84679200	-- Partes de ferramentas pneumáticas	5394,697998	62305	27240	9216	5061	20788
84679900	-- Outras partes	30223,42908	345352	49610	11234	207977	76531
84681000	- Maçaricos de uso manual	10639,61214	120604	28901	17964	47144	26595
84682000	- Outras máquinas e aparelhos a gás	11341,2577	127486	1772	21549	101927	2238
84688000	- Outras máquinas e aparelhos	37485,21217	426009	133009	126236	109408	57356
84689000	- Partes de máquinas e aparelhos para soldar, ...	34317,53444	389060	204833	28629	142028	13570
84691100	-- Máquinas de tratamento de textos	930,1140379	10459	0	3536	2239	4684
84691200	- Máquinas de escrever, automáticas	1907,723347	21836	0	747	14564	6525
84692000	- Outras máquinas de escrever, eléctricas	9802,543036	109814	285	12900	95297	1332
84692100	-- De peso não superior a 12 kg, excluído o estojo	104,1822952	1190	113	1077	0	0
84692900	-- Outras máquinas de escrever, eléctricas	149,4795225	1711	1440	271	0	0

Quadro 9. Importação trimestral de Mercadorias segundo Código do SH - (Luanda)

Continuação

Código	Designação das Mercadorias	Mil KZ	USD	1º Trimestre	2º Trimestre	3º Trimestre	4º Trimestre
84693000	- Outras máquinas de escrever, não eléctricas	21882,93585	254643	471	875	137586	115711
84693100	- - De peso não superior a 12 kg, excluído o estojo	655,0744725	7355	0	7355	0	0
84693900	- - Outras	8005,512302	92141	92141	0	0	0
84701000	- Calculadoras electrónicas capazes de funcionar sem fonte externa de energia eléctrica e máq. de bolso, com função de cálculo incorporada que permitem gravar reproduzir e visualizar informações	42986,62905	490833	79840	129727	135236	146030
84702100	- - Com dispositivo impressor incorporado	5698,08879	64328	19214	19743	23653	1718
84702900	- - Outras calculadoras electrónicas	11675,37069	137815	7213	10476	14656	105470
84703000	- Outras máquinas de calcular	9904,851482	111957	9522	82522	11846	8067
84704000	- Máquinas de contabilidade	85,98965382	966	0	168	423	375
84705000	- Caixas registadoras	7893,244362	90404	14199	33346	19982	22877
84709000	- - Outras	6198,4838	74048	11163	12880	3529	46476
84711000	- Máquinas automáticas para processamento de dados, analógicas ou híbridas	220806,6679	2527341	267794	480303	1053939	725305
84713000	- Máquinas automáticas p/processamento de dados digitais portáteis de peso não superior a 10 kg ...	297557,1862	3426462	470436	532443	1233324	1190259
84714100	- - Contendo, no mesmo corpo pelo menos, uma unidade central de processamento, ...	832943,9557	9538100	2141114	2140865	3055871	2200250
84714900	- - Outras, apres. sob a forma de sistemas	639607,2273	7254889	1107947	1204285	3909169	1033488
84715000	- Unidades de processamento digitais, excepto as das subposições 847141 ou 847149, ...	206937,2333	2404491	371896	400850	554029	1077716
84716000	- Unidade de entrada ou de saída, podendo conter no mesmo corpo, unidades de memória	1393355,883	15949098	2734059	3544441	5603096	4067502
84717000	- Unidades de memória	286300,797	3282992	675758	632723	880220	1094291
84718000	- Outras unidades, de máquinas automáticas para processamentos de dados	381426,5637	4355024	1009817	852123	1055131	1437953
84719000	- - Outras máquinas automáticas para processamento, ...	143686,5677	1629162	242898	267096	807243	311925
84721000	- Duplicadores	8378,35469	96952	50766	1352	23122	21712
84722000	- Máquinas para imprimir endereços ou para estampar placas de endereço	5854,361133	66263	14378	11573	36441	3871
84723000	- Máquinas para seleccionar, dobrar, envelopar ou cintar correspondência	14,36153649	161	0	0	0	161
84729000	- Outros, máquinas e aparelhos de escritório	147802,0153	1689138	439218	391064	456631	402225
84731000	- Partes e acessórios, das máquinas da posição 8469	2796,557942	32311	1602	18713	204	11792
84732100	- - Das calculadoras electrónicas das subposições 847010, 847021 ou 847029	231,8136167	2665	1192	1237	0	236
84732900	- - Outros acessórios	5659,104591	65385	0	37907	0	27478
84733000	- Partes e acessórios, das máquinas da posição 8471	1499689,677	17203777	3738626	4290602	4812324	4362225
84734000	- Partes e acessórios, das máquinas da posição 8472	11295,22243	131196	21787	10379	48890	50140
84735000	- Partes e acessórios que podem ser utilizados, indiferentemente com as máq. e aparelhos de duas ou mais das posições 8469 a 8472	12922,39877	150032	38323	71542	5737	34430
84741000	- Máquinas e aparelhos, para seleccionar, peineirar, separar ou lavar	386781,1634	4385035	1208924	1071731	1837622	266758
84742000	- Máquinas e aparelhos, para esmagar, moer ou pulverizar	320569,3161	3713888	74279	267086	1898735	1473788
84743100	- - Betoneiras e aparelhos para amassar cimento	243290,7848	2786903	686147	584790	785758	730208
84743200	- - Máquinas para misturar matérias minerais com betume	54160,55585	608737	8024	287609	252704	60400
84743900	- - Outros	54358,92593	614999	69268	71053	425054	49624
84748000	- Outras máquinas e aparelhos	556509,9476	6278172	549958	2237251	2821262	669701
84749000	- Partes	285757,5766	3250697	31603	669533	1687558	862003
84749010	- - Das máquinas das subposições 8474 10 e 8474 20	58758,93707	672904	597884	75020	0	0
84749020	- - Das máquinas das subposições 8474 31, 8474 32 e 8474 39	8900,753552	101959	97048	4911	0	0
84749090	- - De outras máquinas e aparelhos	22898,18623	261874	108268	153606	0	0
84751000	- Máquinas para montagem de lâmpadas, tubos/válvulas eléctricos/electrónicos, ou lâmpadas de luz-relâmpago, etc.	961,7970395	10788	0	7782	2675	331
84759000	- Partes de máquinas para fabricação ou trabalho, ...	16612,20637	188288	5403	83009	82501	17375

Quadro 9. Importação trimestral de Mercadorias segundo Código do SH - (Luanda)

Continuação

Código	Designação das Mercadorias	Mil KZ	USD	1º Trimestre	2º Trimestre	3º Trimestre	4º Trimestre
84762100	- - Com dispositivo de aquecimento ou de refrigeração incorporado	1258,567955	14909	1703	0	4782	8424
84762900	- - Outras	15,7254096	190	0	0	40	150
84768100	- -Outras máquinas: com dispositivo de refrigeração ou com aquecimento incorporado	254,5832936	3032	0	1200	0	1832
84768900	- - Outras	33,70991371	383	196	0	0	187
84769000	- Partes	1,2148362	15	0	0	0	15
84771000	- Máquinas de moldar por injeção	92755,59871	1078528	358024	313762	87078	319664
84772000	- Extrusoras	47558,89075	540176	238266	1429	37327	263154
84773000	- Máquinas de moldar por sopro	18330,37039	205396	16808	0	188588	0
84775100	- - Para moldar ou recauchutar pneumáticos ou para dar forma a câmara de ar	1063,055758	12189	3463	4313	2418	1995
84775900	- - Outros	2405,403297	27613	0	21747	633	5233
84778000	- Outras máquinas e aparelhos	12551,26846	141224	31624	2625	84932	22043
84779000	- Partes de outras máquinas	49298,83031	571681	236435	75411	64829	195006
84781000	- máquinas e aparelhos	1885,033383	21082	0	0	21082	0
84789000	- Partes	5772,611387	65398	3638	8489	37748	15523
84791000	- Máquinas e aparelhos, para obras públicas, construção civil ou trabalhos semelhantes	70451,48844	831059	36300	91577	213371	489811
84792000	- Máquinas e aparelhos, para extração ou prep. de óleos ou gorduras vegetais fixos ou de óleos ou de gorduras animais	392,2266054	4485	0	4377	0	108
84793000	- Prensas para fabricação de painés de partículas, de fibras de madeiras ou de outras matérias lenhosas, etc.	1689,158198	18954	2291	0	16663	0
84795000	-Robots indústrias não especificados nem compreendidos noutras posições	39,1125056	448	448	0	0	0
84796000	- Aparelhos de evaporação para arrefecimento do ar	1994,478101	23534	304	10864	102	12264
84798100	- - Para tratamento de metais, incluídas as bobinadoras para enrolamento eléctrico	140816,497	1599469	19317	56040	19400	1504712
84798200	- - Para misturar, amassar, esmagar, moer, separar, peneirar, homogeneizar, emulsionar ou agitar	94082,8249	1117742	87011	51230	273107	706394
84798900	- - Outros	1070332,438	12302084	1364592	2814819	4608387	3514286
84799000	- Partes de outras máquinas ou aparelhos	430563,0294	5004096	0	1921451	636760	2445885
84799010	- -Partes das máquinas das subposição 8479.10 e 8479.20	9616,37014	110281	109775	506	0	0
84799020	- - Das máquinas da subposição 8479 30	152,6959203	1749	1749	0	0	0
84799090	- - De outras máquinas e aparelhos	45173,71159	517326	455811	61515	0	0
84801000	- Caixas de fundição	279,9379282	3222	3222	0	0	0
84802000	- Placas de fundo para moldes	4000,89412	45104	14084	6822	23926	272
84803000	- Modelos para moldes	586,079198	6659	48	6611	0	0
84804100	- - Para moldagem por injeção ou compressão	22729,54973	254398	0	0	251442	2956
84804900	- - Outros	824,7677292	9278	1420	53	1733	6072
84805000	- Moldes, para vidro	15177,98267	171863	0	73815	68	97980
84806000	- Moldes, para matérias minerais	70175,74238	805409	165225	201632	108607	329945
84807100	- - Para moldagem por injeção ou compressão	120570,1263	1354243	46674	323875	290978	692716
84807900	- - Outros	35208,33338	399896	154674	15843	187051	42328
84811000	- Válvulas redutoras de pressão	298770,2802	3433500	1916113	408187	563387	545813
84812000	- Válvulas para transmissões óleos hidráulicas ou pneumáticos	18372,8055	214801	18780	66370	33019	96632
84813000	- Válvulas de retenção	131402,6793	1487061	329648	272824	357668	526921
84814000	- Válvulas de segurança ou de alívio	254395,4369	2951814	305614	633432	888691	1124077
84818000	- Outros dispositivos	2210922,501	25950724	3118033	4272036	5744765	12815890
84819000	- Partes	458554,6245	5276754	708310	831943	2052775	1683726
84821000	- Rolamentos de esferas	85654,64046	976178	247559	201478	261185	265956
84822000	- Rolamentos de roletes cônicos, incluídos os conjuntos constituídos por cones e roletes cônicos	17567,65569	200993	25656	82213	46324	46800
84823000	- Rolamentos de roletes em forma de tonel	7168,461566	83644	39430	2298	7291	34625
84824000	- Rolamentos de agulhas	1004,496327	11431	1612	2680	3138	4001

Quadro 9. Importação trimestral de Mercadorias segundo Código do SH - (Luanda)

Continuação

Código	Designação das Mercadorias	Mil KZ	USD	1º Trimestre	2º Trimestre	3º Trimestre	4º Trimestre
84825000	- Rolamentos de roletes cilíndricos	9599,121557	108541	1682	78939	16818	11102
84828000	- Outros, incluídos os rolamentos combinados	217396,765	2474525	568029	617532	700943	588021
84829100	- - Esferas, roletes e agulhas	6900,022511	79120	21706	24455	13645	19314
84829900	- - Outras partes	14548,45669	166795	27868	38940	37463	62524
84831000	- Veios (árvores) de transmissão, ...	108614,831	1245680	255408	259880	378054	352338
84832000	- Chumaceiras (mancais), com rolamentos incorporados	15991,22146	182180	62258	11544	80267	28111
84833000	- Chumaceiras (mancais), sem rolamentos; bronzes	125076,958	1429936	610502	381012	219883	218539
84834000	- Engrenagens e rodas de fricção, ...	196663,8207	2280396	491155	521042	482014	786185
84835000	- Volantes e polias, incluídas as polias para cadernais	42891,1291	488786	143956	156632	118165	70033
84836000	- Embraiagens e dispositivos de acoplamento, incluídas as juntas de articulação	26118,90732	297512	56071	93768	72724	74949
84839000	- Rodas dentadas e outros órgãos elementares de transmissão apresentadas separadamente; partes	144014,7315	1750199	69748	97963	92610	1489878
84841000	- Juntas metaloplásticas	123650,9752	1418221	255851	346507	475418	340445
84842000	- Juntas de vedação mecânicas	375893,3891	4494636	212241	218635	679477	3384283
84849000	- Outras juntas metaloplásticas	950627,4398	11560980	639881	548318	522204	9850577
84851000	- Hélices para embarcação e suas pás	84,52265752	968	968	0	0	0
84851010	- -Partes para motores de fixação externa ao casco (motores fora de bordo)	736,2044202	8353	80	4623	1205	2445
84851090	- -Partes para outros motores	32860,37196	369924	26834	333514	590	8986
84859000	- Outras partes de máquinas ou de aparelhos	182357,2849	2123548	155330	152602	826129	989487
85011000	- Motores de potência não superior a 37,5 W	52039,4229	593775	90354	236088	132753	134580
85012000	- Motores universais de potência sup. a 37,5 W	71905,55883	806695	21343	547992	212406	24954
85013100	- -Outros motores, de corrente contínua; de potência não superior a 750 W	15886,16443	181742	18010	106497	22126	35109
85013200	- - Outros motores de corrente contínua; de potência superior a 750 W, mas não superior a 75 kW	49984,08904	572352	129016	206002	80156	157178
85013300	- -Outros motores de corrente contínua; de potência superior a 75 k W, mas não superior a 375 kW	19742,871	223770	48612	118033	36115	21010
85013400	- - Outros motores de corrente contínua; de potência superior a 375 k W	26231,09521	297416	10676	182760	102944	1036
85014000	- Outros motores de corrente alternada monofásicos	23611,48121	268449	51946	42138	123846	50519
85015100	- - Outros motores de corrente alterna, polifásicos de potência não superior 750 W	30494,50254	342360	30325	11104	256871	44060
85015200	- - Outros motores de corrente alternada, polifásicos de potência superior a 750 W, mas não superior a 75 kW	40463,30757	471640	53053	96091	72617	249879
85015300	- - Outros motores de corrente alternada, polifásicos de potência superior a 75 k W	59756,55856	687324	51023	6245	6579	623477
85016100	- -Geradores de corrente alterna: de potência não superior a 75 kVA	79195,32295	905919	133028	130924	364159	277808
85016200	- - Geradores de corrente alterna: de potência superior a 75 k VA, mas não superior 375 kVA	37148,21738	424312	49219	134458	180357	60278
85016300	- - Geradores de corrente alterna: de potência superior a 375 kVA, mas não superior 750 kVA	9752,03727	109356	0	4473	101913	2970
85016400	- - Geradores de corrente alterna: de potência superior a 750 kVA	133831,1356	1501159	0	1445625	52093	3441
85021100	- -Motores diesel ou semidiesel: de potência não superior a 750 kVA	1980737,739	22755052	5463594	5448752	5223909	6618797
85021200	- - Motores diesel ou semidiesel: de potência superior a 75 kVA , mas não superior a 375 kVA	857862,5804	9811105	1562100	2399474	2907416	2942115
85021300	- -Motores diesel ou semidiesel: de potência superior a 375 kVA	885566,9779	10194860	1710748	2515609	2034211	3934292
85022000	- Grupos electrogêneos de motor de pistão de ignição por faísca (motor de explosão)	1629693,803	18720636	4967286	5057707	4026966	4668677
85023100	- - De energia eólica	10061,31038	115958	0	0	68113	47845
85023900	- - Outros grupos electrogêneos	37571,5322	437970	19017	106959	104309	207685
85024000	- Conversores rotativos eléctricos	5697,834205	64578	7165	7114	29079	21220
85030000	Partes reconhecíveis como exclusiva ou principalmente destinadas as máquinas das posições 8501 e 8502	169855,51	1944002	664733	417701	376754	484814
85041000	- Balastros para lâmpadas ou tubos de descarga	15005,70994	171891	32782	32920	65974	40215
85042100	- -Transformadores de dieléctrico líquido: de potência não superior a 650 kVA	222531,6929	2519412	418820	386898	1415829	297865

Quadro 9. Importação trimestral de Mercadorias segundo Código do SH - (Luanda)

Continuação

Código	Designação das Mercadorias	Mil KZ	USD	1º Trimestre	2º Trimestre	3º Trimestre	4º Trimestre
85042200	-- Transformadores de dieléctrico líquido: de potência superior a 650 kVA, mas não superior a 10 000 kVA	117083,006	1353919	918777	123798	17635	293709
85042300	-- De potência sup.a 10 000 kVA	67,68733668	811	0	0	0	811
85043100	--Outros transformadores: de potência não superior a 1 kVA	33201,84553	379938	141280	104429	76655	57574
85043200	-- Outros transformadores: de potência superior a 1 kva, mas não superior a 16 kVA	79302,90514	896378	96649	54441	661523	83765
85043300	--Outros transformadores: de potência superior a 16 kVA, mas não superior a 500 kVA	77587,21857	878636	141670	135079	404142	197745
85043400	-- Out. transformadores: de potência superior a 500 kVA	620056,0406	7343610	1545003	48666	185050	5564891
85044000	- Conversores estáticos	861374,0181	9885046	1867632	2283543	2965206	2768665
85045000	- Outras bobinas de reactância e de auto-indução	39699,22339	447347	45354	13994	358456	29543
85049000	- Partes	52142,62061	626120	62878	100208	25636	437398
85051100	-- Ímanes permanentes, ... de metal	1514,242884	17221	3051	6523	2395	5252
85051900	-- Outros ímanes permanentes, ...	1496,941202	17535	2924	1686	3358	9567
85052000	- Acoplamentos, embraiagem, variadores de velocidade e freios, electromagnéticos	4849,257919	56203	15454	18850	2142	19757
85053000	- Cabeças de elevação, electromagnéticas	39,20457112	444	196	0	248	0
85059000	- Outros, incluídas as partes	136818,5434	1653102	23190	21143	4999	1603770
85061000	-- Pilhas e baterias, ... de bióxido de manganés	1505460,058	17321663	3896220	4565479	3647506	5212458
85063000	-- Pilhas e baterias, ...de óxido de mercúrio	4086,892716	46687	0	9424	23534	13729
85064000	-- De óxido de prata	135,6795417	1518	0	5	1205	308
85065000	--Pilhas e baterias, ... de lítio	48204,65254	558331	88335	121046	118016	230934
85066000	-- Pilhas e baterias, ... e ar-zinco	1480,91086	16775	2414	12039	547	1775
85068000	-- Outras pilhas e baterias de pilhas	692145,5916	7910847	1723411	2941169	2099704	1146563
85069000	- Partes	5006,984297	59904	5554	5243	5272	43835
85071000	- Acumuladores eléctricos, ... de chumbo, do tipo utilizado para arranque de motores de pistão	418639,7593	4821220	1272368	999337	1240931	1308584
85072000	- Outros acumuladores de chumbo	22449,90005	258701	39265	83853	46446	89137
85073000	- Acumuladores eléctricos, ... de níquel-cádmio	17655,0615	201410	52209	40700	58260	50241
85074000	- De níquel-ferro	79,71462393	895	0	493	402	0
85078000	- Outros acumuladores	129462,3257	1478850	446623	403885	320054	308288
85079000	- Partes	17817,36652	205257	17712	149755	5821	31969
85081000	- Perfuradoras de todos os tipos, incluídas perfuradoras rotativas	7816,702196	89690	82241	7449	0	0
85082000	- Serras e cortadeiras	12014,06238	137923	127416	10507	0	0
85088000	- Outras ferramentas	34511,58405	395707	355118	40302	0	287
85089000	- Partes	1439,557279	16527	14618	1909	0	0
85091000	- Aspiradores de pó, incluíndo os aspiradores de matérias secas e de matérias líquidas	20095,74221	230078	46934	77712	42323	63109
85092000	- Enceradoras de pisos	583,2942337	6655	3730	1898	97	930
85093000	- Trituradores de resto de cozinha	1413,023501	16115	866	13728	981	540
85094000	- Trituradores e misturadores de alimentos; espremedores de frutas ou de produtos hortícolas	80847,2684	919445	124008	441490	168081	185866
85098000	- Outros aparelhos	21837,83607	249888	28319	143815	27796	49958
85099000	- Partes	2506,253998	28847	3777	12439	5419	7212
85101000	- Aparelhos ou máquinas de barbear	6112,014699	70875	16850	6103	19684	28238
85102000	- Máquinas de cortar cabelo ou de tosquiar	13960,00961	160163	28510	61238	31081	39334
85103000	- Aparelhos ou máquinas de depilar	195,6064141	2236	194	948	46	1048
85109000	- Partes	143,9651412	1661	1007	320	32	302
85111000	- Velas de ignição	51270,24713	583736	69829	192428	182355	139124
85112000	- Magnetos; dínamos-magnetos; volantes magnéticos	4219,250191	49388	4753	1023	19664	23948
85113000	- Distribuidores; bobinas de ignição	17052,30445	193162	29207	86088	55488	22379
85114000	- Motores de arranque, mesmo funcionando como geradores	86848,53031	993704	196291	353230	178322	265861
85115000	- Outros geradores	59604,87085	682667	340542	121511	104278	116336
85118000	- Outros aparelhos e dispositivos	52172,32772	594636	141454	164883	176264	112035

Quadro 9. Importação trimestral de Mercadorias segundo Código do SH - (Luanda)

Continuação

Código	Designação das Mercadorias	Mil KZ	USD	1º Trimestre	2º Trimestre	3º Trimestre	4º Trimestre
85119000	- Partes	36661,17646	420241	217000	59587	81942	61712
85121000	- Aparelhos de iluminação ou de sinalização visual, dos tipos utilizados em bicicletas	1930,241005	21776	0	17670	2429	1677
85122000	- Out aparelhos de iluminação ou de sinalização visual	224261,1645	2573145	771780	578423	646813	576129
85123000	- Aparelhos de sinalização acústica	14220,86379	162561	23439	49571	54141	35410
85124000	- Limpadores de para-brisas degeladores e desembaciadores	1875,775222	21325	3820	6926	7828	2751
85129000	- Partes	20364,72955	233220	49300	66462	66429	51029
85131000	- Lanternas	131971,5081	1507589	485572	282371	479054	260592
85139000	- Partes	1339,67724	15485	4185	4182	3735	3383
85141000	- Fornos de resistência, (de aquecimento indirecto)	46844,39918	539043	99162	95881	158119	185881
85142000	- Fornos funcionando por indução ou por perdas dieléctricas	1044,754363	12394	1303	0	2568	8523
85143000	- Outros fornos	26036,01769	293594	43483	73659	152142	24310
85144000	- Out. aparelhos para tratamento térmicos de matérias por indução ou por perdas dieléctricas	63713,87111	713043	6135	7252	695744	3912
85149000	- Partes	11510,40369	132610	45876	2306	37069	47359
85151100	- - Ferros e pistolas	7387,526401	87203	19019	12394	10761	45029
85151900	- - Outros	3714,153385	42149	8086	28725	4800	538
85152100	- - Inteira ou parcialmente automáticos	16448,74588	186047	0	2723	160715	22609
85152900	- - Outros	4616,873895	52317	14640	29372	5864	2441
85153100	- - Inteira ou parcialmente automáticos	108934,5345	1219351	30539	12482	1174306	2024
85153900	- - Outros	80829,08815	929466	363640	119148	275846	170832
85158000	- Outras máquinas e aparelhos	24390,75458	277700	57345	132389	27556	60410
85159000	- Partes	61725,167	692296	29080	50733	597086	15397
85161000	- Aquecedores eléctricos de água, incluídos os de imersão	92002,96953	1044819	192919	238146	360051	253703
85162100	- - Radiadores de acumulação	1165,60846	13326	6585	4401	0	2340
85162900	- - Outros	7953,994349	93406	27419	9997	5693	50297
85163100	- - Secadores de cabelo	33448,54904	383420	90518	115908	49558	127436
85163200	- - Outros aparelhos para arranjos do cabelo	12805,03284	146907	32213	20730	23032	70932
85163300	- - Aparelhos para secar as mãos	7156,927221	80828	14873	9384	48787	7784
85164000	- Ferros eléctricos de passar	126481,5751	1446057	365016	347853	384500	348688
85165000	- Fornos de micro-ondas	69375,02127	795094	116324	215331	268844	194595
85166000	- Outros fornos; fogões de cozinha, fogareiros, (incluídas as chapas de cocção), grelhas e assadeiras	117913,6853	1349738	262988	356675	331918	398157
85167100	- - Aparelhos para preparação de café ou chá	31695,23132	365702	84413	78375	67520	135394
85167200	- - Torradeiras de pão	22252,22425	253402	75863	95857	50000	31682
85167900	- - Outros	77218,81771	888573	157448	171739	251920	307466
85168000	- Resistência de aquecimento	6921,679949	79328	26437	15476	11250	26165
85169000	- Partes	7462,092288	84486	9697	54649	7870	12270
85171100	- Aparelhos telefónicos por fio, combinados com sem fio	43555,2805	494148	83080	196696	122775	91597
85171900	- - Outros	92289,50142	1061621	579019	150863	156856	174883
85172100	- - Telecopiadores (fax)	29370,14063	340650	48856	60235	93971	137588
85172200	- - Teleimpressores	1688,403793	19222	11437	2434	4826	525
85173000	- Aparelhos de comutação para telefonia e telegrafia	749214,0811	8417275	14660	69884	1493596	6839135
85175000	- Outros aparelhos, de telecomunicação, por corrente portadora ou de telecomunicação digital	2978094,529	33594722	3122425	3084187	19889845	7498265
85178000	- Outros aparelhos	1476668,5	16670423	423594	13639390	1448974	1158465
85179000	- Partes	624533,6981	7047725	438878	1288506	4701353	618988
85181000	- Microfones e seus suportes	25284,3614	286847	54228	81574	115308	35737
85182100	- - Alto-falante único montado no seu receptáculo	21089,55875	244794	85146	30872	47067	81709
85182200	- - Alto-falantes múltiplos montado no mesmo receptáculo	114724,4635	1313096	392637	136060	420497	363902
85182900	- - Outros	136962,9453	1560943	213286	266193	689484	391980

Quadro 9. Importação trimestral de Mercadorias segundo Código do SH - (Luanda)

Continuação

Código	Designação das Mercadorias	Mil KZ	USD	1º Trimestre	2º Trimestre	3º Trimestre	4º Trimestre
85183000	- Auscultadores, mesmo combinados com um microfone	25820,18673	293341	37587	59338	98836	97580
85184000	- Amplificadores eléctrico de audiofrequência	46856,73428	534384	103429	45172	220227	165556
85185000	- Aparelhos eléctricos de amplificação de som	55479,2583	636080	114358	182890	163213	175619
85189000	- Partes	7395,799813	83549	20330	15609	42433	5177
85191000	- Electrofonos comandados por moeda ou ficha	89,48205449	1052	14	0	0	1038
85192900	- - Outros	3733,362737	44987	2620	5995	2079	34293
85193100	- - Com permutador automático de discos	277,9696068	3251	1145	733	0	1373
85193900	- - Outros	2339,628495	26975	22893	422	516	3144
85194000	- máquinas de ditar	93,72305122	1107	116	108	286	597
85199200	- - Leitores de cassetes de bolso	3134,884322	37759	5918	2285	1406	28150
85199300	- - Outros leitores de cassetes	6693,725367	79288	5969	9417	5820	58082
85199900	- - Outros	84782,23565	966832	194498	386491	172813	213030
85201000	- máquinas de ditar que só funcionem com fonte externa de energia	3975,624739	46224	1458	26647	0	18119
85202000	- Atendedores automáticos	105274,8844	1188314	2110	1114345	2553	69306
85203200	- - Digitais	2797,94231	31829	6053	10346	8397	7033
85203300	- - Outros, de cassetes	26178,25384	297631	153847	63060	62398	18326
85203900	- - Out. aparelhos de gravação	5862,021004	67139	52579	7157	4867	2536
85209000	- Outros	14688,59118	172494	27368	20125	19412	105589
85211000	- De fita magnética	57251,958	654324	169582	276945	94945	112852
85219000	- Outros aparelhos videofónicos	1060828,241	12236017	2107112	1571055	3612435	4945415
85229000	- Outros	18909,39783	213860	18765	30055	143399	21641
85231100	- - De largura não sup. a 4 mm	177492,0961	2032718	293683	569348	693776	475911
85231200	- - De largura superior a 4 mm mas não superior a 6,5 mm	52124,47024	596319	81701	185667	183438	145513
85231300	- - De largura superior a 6,5 mm	32597,7841	373570	303796	69774	0	0
85232000	- Discos magnéticos	47076,11726	542933	85410	153940	24364	279219
85233000	- Cartões magnéticos	4135,504301	47146	20172	3528	12492	10954
85239000	- Outros	192373,3025	2215016	304419	349158	704149	857290
85241000	- Discos para electrofonos (discos fonográficos)	1744,323643	19840	9739	7299	0	2802
85243100	- - Para reprodução de fenómenos diferentes do som e da imagem	16722,61218	190922	23173	68290	50539	48920
85243200	- - Para reprodução apenas do som	37691,83963	432094	86302	64171	169384	112237
85243900	- - Outros	81927,15124	958243	175975	157267	182673	442328
85244000	- Fitas magnéticas para reprodução de fenómenos dif. do som e da imagem	21233,16027	241214	49307	155920	6663	29324
85245100	- - De largura não superior a 4 mm	19719,96925	231201	103757	174	39953	87317
85245200	- - De largura superior a 4 mm, mas não superior a 6,5 m m	7660,688692	86791	41875	4830	38732	1354
85245300	- - De largura superior a 6,5 mm	1191,287758	13909	816	2737	2678	7678
85246000	- Cartões magnéticos	55528,40246	638593	600718	12731	0	25144
85249100	- - Para reprodução de fenómenos diferenrtes do som e da imagem	394144,2537	4446244	804671	426766	843936	2370871
85249900	- - Outros	94421,65591	1084518	63442	819660	62251	139165
85251000	- Aparelhos emissores (transmissores)	90243,40606	1030182	152127	698199	90664	89192
85252000	- Aparelhos emissores, (transmissores) com aparelho receptor incorporado	5297264,09	61153856	14094334	16273370	9736339	21049813
85253000	- Câmaras de televisão	17609,4709	201716	46884	37274	47194	70364
85254000	- Câmaras de vídeo, de imagem fixas e outras câmaras	106929,6061	1221031	292010	276349	263007	389665
85261000	- Aparelhos de radiodetenção e de radiosondagem (radar)	7860,86369	89701	19741	23484	29076	17400
85269100	- - Aparelhos de radionavegação	18449,46922	209654	14217	49390	77563	68484
85269200	- - Aparelhos de radiotelecomando	1251,30473	14836	0	4036	818	9982
85271200	- - Rádios-leitores de cassetes de bolso	21318,85803	246913	81441	32513	48354	84605
85271300	- - Outros aparelhos combinados com um aparelhos de gravação ou de reprodução de som	98208,03862	1131099	365787	305413	209848	250051
85271900	- - Outros	86747,8708	987973	224903	282014	278768	202288

Quadro 9. Importação trimestral de Mercadorias segundo Código do SH - (Luanda)

Continuação

Código	Designação das Mercadorias	Mil KZ	USD	1º Trimestre	2º Trimestre	3º Trimestre	4º Trimestre
85272100	- - Combinados com um aparelho de gravação ou de reprodução de som	114442,0407	1318563	366116	268237	324449	359761
85272900	- - Outros	104444,1712	1192024	17496	226293	507151	441084
85273100	- - Combinados com um aparelho de gravação ou de reprodução de som	1224888,138	14086591	4372899	3498205	2603629	3611858
85273200	- - Não combinados com um aparelho de gravação ou de reprodução de som, mas combinado com um relógio	4018,417582	45527	0	2856	3666	39005
85273900	- - Outros	14591,87799	168129	54815	71619	7076	34619
85279000	- Outros aparelhos	28305,68755	323738	5887	62136	179797	75918
85281290	- Outros a cores	590870,2675	6770086	5953404	815985	453	244
85281210	-Apar. receptores, ... incorporados com out. aparelhos	189010,6154	2162340	0	585379	626102	950859
85281290	- Outros a cores	1137623,039	13154340	0	2413436	4102077	6638827
85281300	- - A preto e branco ou outros monocromos	23551,20794	269976	228758	28144	8660	4414
85281400	- - A cores não incorporados	24457,39974	280405	205439	74966	0	0
85282100	- -Monitores de vídeo: a cores	117093,1721	1326508	344513	108747	305283	567965
85282200	- -Monitores de vídeo: a preto e branco ou outros monocromos	4222,266336	48443	32609	11395	1165	3274
85283000	- - Projectores de vídeo	83902,49897	953090	115208	529963	149245	158674
85291000	- Antenas e reflectores de antenas de qualquer tipo; partes reconhecíveis como de utilização conjunta, ...	881544,5146	10004516	1533082	1830445	5209576	1431413
85299010	- -Outras partes: dos aparelhos das subposições 8525 10, 8525 20, 8526 10, 8526 91 e 852692	602031,6486	6806742	2265831	148749	4273957	118205
85299090	- - Outras partes	295704,6409	3403540	97515	2275470	242696	787859
85301000	- Aparelhos para vias férreas ou semelhantes	836,5512806	9471	4672	2134	2277	388
85308000	- Outros aparelhos	19706,60099	228217	142270	9656	16877	59414
85309000	- Partes	2861,390457	32683	238	278	24509	7658
85311000	- Aparelhos eléctricos de alarme para protecção contra roubo ou incêndio e aparelhos semelhantes	76690,75172	877774	185278	184882	262686	244928
85312000	- Painéis indicad., c/ disp. de cristais líquidos (LCD)/díodos emissor de luz (LED)	23741,73808	269975	140967	69751	41797	17460
85318000	- Outros aparelhos	62326,28697	706644	63004	129391	413625	100624
85319000	- Partes	18572,16905	210207	13628	46554	79236	70789
85321000	- Condesadores fixos, concebidos para linhas eléctricas de 50/60 Hz, etc.	1338,046513	15211	5519	3890	2602	3200
85322100	- - De tântalo	220,4132255	2465	0	0	2465	0
85322200	- - Electrolíticos de alumínio	385,2372048	4333	270	4063	0	0
85322400	- - Com dieléctrico de cerâmica, de camadas múltiplas	22,80064905	255	0	0	255	0
85322500	- - Com dieléctrico de papel ou de plástico	4,28869488	48	0	48	0	0
85322900	- - Outros	5951,96678	68541	12511	16912	17846	21272
85323000	- Condesadores, variáveis ou ajustáveis	1244,312027	14295	9145	1387	1766	1997
85329000	- Partes	394,9266395	4542	1182	1760	638	962
85331000	- Resistências fixas de carbono, aglomeradas ou de camada	1025,468785	12013	754	4257	1244	5758
85332100	- - Para potência não superior a 20 W	1007,588791	11551	4184	535	4413	2419
85332900	- - Outras resistências eléctricas	3387,454631	38634	9876	10823	5992	11943
85333100	- - Para potência não superior a 20 W	2498,694745	30217	0	0	579	29638
85333900	- - Outras resistências variáveis	1333,162916	15321	7763	6413	25	1120
85334000	- Outras resistências, variáveis (incluídos os reóstatos e os potenciómetros)	13163,57598	151382	61368	10228	46955	32831
85339000	- Partes	3878,298409	43632	4424	4	37676	1528
85340000	Circuitos impressos	5542,283905	64066	4604	9202	6474	43786
85351000	- Fusíveis e corta-circuitos de fusíveis	7060,123178	79995	4179	12429	45134	18253
85352100	- - Para tensão inferior a 72,5 k V	4543,64225	52271	45808	216	3765	2482
85352900	- - Outros disjuntores	39566,86757	454008	206309	91221	78156	78322
85353000	- Seccionadores e interruptores	23539,67456	266388	26691	7311	73504	158882
85354000	- Pára-raios, limitadores de tensão e eliminadores de onda	41363,46038	467015	25003	75342	45811	320859
85359000	- Outros	60884,93585	693393	100982	232753	238542	121116

Quadro 9. Importação trimestral de Mercadorias segundo Código do SH - (Luanda)

Continuação

Código	Designação das Mercadorias	Mil KZ	USD	1º Trimestre	2º Trimestre	3º Trimestre	4º Trimestre
85361000	- Fusíveis e corta-circuitos de fusíveis	42570,08652	484801	141949	76718	86500	179634
85362000	- Disjuntores	221245,8295	2518037	445467	482725	1088499	501346
85363000	- Outros aparelhos para protecção de circuitos eléctricos	274567,0133	3094407	223397	1284465	1427780	158765
85364100	- - Para tensão não superior a 60 V	28433,13019	327601	65569	64279	93902	103851
85364900	- - Outros relés	59686,03724	680488	135069	163021	229488	152910
85365000	- Outros interruptores, seccionadores de comutadores	267218,8882	3065222	586145	687000	955949	836128
85366100	- - Suportes para lâmpadas	15669,41933	180659	32183	47597	39877	61002
85366900	- - Outros	191011,7426	2181244	408355	530796	660767	581326
85369000	- Outros aparelhos	930635,415	10561833	2063156	1182193	5821945	1494539
85371000	- Para tensão não superior a 1000 V	1241706,152	14226107	3858367	5082453	2718914	2566373
85372000	- Para tensão superior a 1000 V	493948,5511	5675071	1047088	756274	1230665	2641044
85381000	- Quadros, painéis, consolas, cabinas, arm. e outros suportes da posição 8537	153065,664	1748655	837196	479163	176346	255950
85389000	- Outras partes	212509,0219	2409727	288774	1624115	93965	402873
85391000	- Faróis e proj., e unidades seladas	17927,03472	204920	45057	60345	48671	50847
85392100	- - Halogéneos de tungsténio	46560,72477	534426	114446	126429	164909	128642
85392200	- - Outros, de potência não superior a 200 W e tensão superior a 100 V	38916,60303	444235	47783	126598	179996	89858
85392900	- - Outros	126528,2486	1446531	361017	503051	237215	345248
85393100	- - Fluorescentes, de cátodo quente	64548,25501	735851	223844	182172	202450	127385
85393200	- - Lâmpadas de vapor de mercúrio ou sódio; lâmpadas de halogeneto metálico	19488,2118	223992	51931	51828	59659	60574
85393900	- - Outros	46692,30781	536226	80690	85127	193993	176416
85394100	- - Lâmpadas de arco	493,1525543	5552	0	130	4939	483
85394900	- - Outros	13761,78381	159348	5175	11192	48414	94567
85399000	- Partes	6013,19944	67915	470	11008	35128	21309
85401200	- - A preto e branco ou outros monocromos	35,08342639	399	272	0	0	127
85402000	- Tubos para camaras de televisão; tubos conversores/intensificadores de imagem; outros tubos de fotocátodo	5061,427724	57996	57933	0	0	63
85404000	- Tubos de visualização de dados gráficos, a cores com ecran fosfóricos e com espaço entre os pontos inferior a 0,4 mm	217,604655	2684	0	0	0	2684
85405000	- Tubos de visualização de dados gráficos, a preto e branco ou em outros monocromos	124,7584163	1429	1429	0	0	0
85407900	- - Outros	1298,57022	14763	6731	0	6038	1994
85408100	- - Tubos de recepção ou de amplificação	13317,90606	148946	0	0	148946	0
85408900	- - Outros	2215,702024	24922	918	116	22398	1490
85409900	- - Outras partes	277,6541811	3111	226	190	2695	0
85411000	- Díodos, excepto fotodíodos e díodos emissores de luz	1908,021618	22129	5459	2257	3675	10738
85412100	- - Com capacidade de dissipação inferior a 1 W	398,9680903	4547	459	0	116	3972
85412900	- - Outros	1848,23659	21333	5747	6887	2907	5792
85413000	- Tirístores, diacs e triacs, excepto dispositivos fotossensíveis	719,6339691	8162	190	1947	4897	1128
85414000	- Dispositivos fotossensíveis, semicondutores, incluídas as células fotovoltaicas, montadas em módulos ou painéis; díodos emissores de luz	53823,80447	626266	31916	201647	120628	272075
85415000	- Outros dispositivos semicondutores	90,07566396	1014	282	54	678	0
85416000	- Cristais piezoeléctricos montados	206,2912159	2308	0	0	1842	466
85419000	- Partes	10408,12753	116569	300	130	114299	1840
85421000	- Cartões com um circuito integrado electrónico ("cartões inteligentes")	173400,4508	1967286	0	53224	1404565	509497
85421200	- - Cartões com circuitos integrados electrónicos («cartões inteligentes»)	42312,87637	483431	65016	418415	0	0
85421300	- - Semicondutores de óxido metálico (tecnologia MOS)	395,6649004	4532	4532	0	0	0
85421400	- - Circuitos obtidos para tecnologia bipolar	4062,371486	46535	46535	0	0	0
85421900	- - Out. incluídos os circuitos obtidos por associação das tecnologia MOS e bipolar	213,3431913	2442	2015	427	0	0
85422100	- Circuitos integrados monolíticos: digitais	114488,4773	1290246	0	573771	540293	176182
85422900	- Outros circuitos integrados monolíticos	11569,71928	130715	0	11447	67199	52069

Quadro 9. Importação trimestral de Mercadorias segundo Código do SH - (Luanda)

Continuação

Código	Designação das Mercadorias	Mil KZ	USD	1º Trimestre	2º Trimestre	3º Trimestre	4º Trimestre
85423000	- Outros circuitos integ. monolíticos	10662,31114	122507	120937	1570	0	0
85424000	- Circuitos integrados híbridos	116,3470351	1336	1336	0	0	0
85425000	- Microconjuntos, electrónicos	5898,051731	67514	49417	18097	0	0
85426000	- Circuitos integrados híbridos	733,5188233	8208	0	1481	5307	1420
85427000	- Microconjuntos, electrónicos	11544,69945	130105	0	26877	79873	23355
85429000	- Partes	1581,046897	17852	3998	8671	4667	516
85431100	- - Aparelhos de implantação iónica para impurificar (doper)	150,4875242	1777	0	0	401	1376
85431900	- - Outros	14609,68926	169036	28815	28745	36526	74950
85432000	- Geradores de sinais	5715,822372	66113	29129	3466	16208	17310
85433000	- Máquinas e aparelhos de galvanoplastia, electrólise/ electróforese	515,7342065	6361	0	0	0	6361
85434000	- Electrificador de cercas	87,01824147	981	0	382	599	0
85438100	- - Cartões e etiquetas de accionamento por aproximação	3041,07456	34077	0	17126	16951	0
85438900	- - Outros	426555,2677	4875650	1627391	466855	1795769	985635
85439000	- Partes	26083,99162	300690	21722	64938	90632	123398
85441100	- - Fios para bobinar de cobre	59458,35883	672898	230999	217031	180389	44479
85441900	- - Outros fios para bobinar	46620,95041	527485	65003	128617	259162	74703
85442000	- Cabos coaxiais e outros condutores eléctricos coaxiais	529351,8597	5985286	941759	1176920	3352232	514375
85443000	- Jogos de fios para velas de ignição e outros jogos de fios dos tipos utilizados em quaisquer veículos	10163,45072	116514	28911	24311	32783	30509
85444100	- - Munidos de peças de conexão	32546,55997	369621	56692	127808	116669	68452
85444900	- - Outros	65074,1886	741742	154501	215522	130097	241622
85445100	- - Munidos de peças de conexão	150707,7606	1730700	350373	357640	493276	529411
85445900	- - Outros	2290000,657	26118362	5675854	3430497	10791099	6220912
85446000	- Outros condutores eléctricos, para tensões superiores a 1000 V	313512,5009	3577958	126758	121113	2419323	910764
85447000	- Cabos de fibras ópticas	65151,31848	764875	34790	93122	245182	391781
85451100	- - Dos tipos utilizados em fornos	65,66213165	749	16	688	0	45
85451900	- - Outros	13572,6902	159430	42333	6196	18537	92364
85452000	- Escovas	6715,677312	76902	24708	26228	10446	15520
85459000	- Outros	1859,761104	20981	1197	2021	15825	1938
85461000	- De vidro	1762,619371	20267	0	7513	6993	5761
85462000	- De cerâmica	9459,380626	107931	71210	2079	19750	14892
85469000	- Outros	12185,48683	138571	34738	26614	46425	30794
85471000	- Peças isolantes de cerâmica	5671,244851	65665	3583	22953	15728	23401
85472000	- Peças isolantes de plásticos	806,5364253	9171	4801	3277	925	168
85479000	- Outras	9506,678834	109475	60962	27033	5600	15880
85481000	- - Desperdícios e resíduos de pilhas, de baterias de pilhas e de acumuladores, eléctricos; pilhas baterias de pilhas, etc.	486,1885423	5548	1086	0	3556	906
85489000	- Outros	609,6048015	7299	0	343	0	6956
86011000	- De fonte externa de electricidade	30,66979784	353	353	0	0	0
86012000	- De acumuladores eléctricos	170,2969259	1906	0	1906	0	0
86029000	- Outros: outras locomotivas e locotractores	43,15499223	483	0	483	0	0
86031000	- De fonte externa de electricidade	88,57230752	1047	598	0	0	449
86039000	- Outras automotoras	37,17398772	459	0	0	0	459
86061000	- Vagões-tanques e semelhantes	314,1469	3516	0	3516	0	0
86062000	- Vagões isotérmicos, refrigeradores ou frigoríficos, excepto os da subposição 8606.10	43,3291578	535	0	0	0	535
86069200	- - Abertos, com paredes fixas de altura superior a 60cm	2339,346593	26163	0	0	26163	0
86069900	- - Outros: vagões para transporte de mercadorias	281,6242971	3152	0	3152	0	0
86071900	- - Outros, incluídas as partes	790,1335296	8838	0	0	8319	519
86072100	- - Freios a ar comprimido e suas partes	611,2247502	7462	281	0	0	7181
86072900	- - Outros freios e suas partes	818,4651812	9798	1662	25	0	8111

Quadro 9. Importação trimestral de Mercadorias segundo Código do SH - (Luanda)

Continuação

Código	Designação das Mercadorias	Mil KZ	USD	1º Trimestre	2º Trimestre	3º Trimestre	4º Trimestre
86073000	- Ganchos e outros sistemas de engate, pára-choques, e suas partes	84,14765412	1039	0	0	0	1039
86079900	-- Outros	865,0323196	9691	0	3945	0	5746
86080000	Material fixo de vias férreas ou semelh. aparelhos mecânicos, (incluídos os electromecânicos), de sinal., de segur., de cont.ou de comando, para vias férreas, etc.	20429,62614	228534	573	0	227240	721
86090000	Contentores, incluídos os de transportes de fluidos, especialmente concebidos e equipamentos para um ou vários meios de transporte	384424,8043	4410001	823475	969118	1200125	1417283
87011000	- Motocultores	1969,659164	22554	22554	0	0	0
87011010	-- Motocultores: novos	34090,3104	399066	0	13682	76154	309230
87011090	- -Outros motocultores	108438,8085	1222861	0	554408	245608	422845
87012000	- Tractores rodoviários para semi-reboques	706433,9621	8087058	5542304	2493823	50931	0
87012010	--Tractores rodoviários: novos	1701395,113	19511526	0	3728223	7223951	8559352
87012090	--Outros tractores rodoviários	443099,7198	5102914	0	1200651	1670186	2232077
87013000	- Tractores de lagartas	13509,72112	154836	142621	12215	0	0
87013010	--Tractores e lagartas: novos	33739,16262	377616	0	377616	0	0
87013090	-- Outros	13675,51227	158498	0	0	99516	58982
87019000	- Outros	356816,2125	4097378	3613602	474806	0	8970
87019010	--Outros tractores: novos	67433,40868	771837	0	260763	166889	344185
87019090	--Outros: outros tractores	35008,36496	398634	0	45611	167337	185686
87021000	- Veículos automóveis, ... com motor de pistão de ignição por compressão (diesel ou semi-diesel)	832363,3337	9544605	8875999	649202	19404	0
87021010	-- -Veículos automóveis destinados p/ o transporte de 10 pessoas, incluído o condutor: novos	1392502,181	15933798	0	4137760	5373849	6422189
87021012	-- -Veículos automóveis, ... com mais de 5 anos	96819,49267	1107174	0	297260	394095	415819
87021015	-- -Outros veículos automóveis, ...	12371,0399	145315	0	47805	20995	76515
87021020	-- -Veículos automóveis destinados para o transporte de 16 pessoas ou mais incluindo o condutor: novos	893789,7835	10240091	0	2715764	3065317	4459010
87021022	-- -Veículos automóveis, ... com mais de 8 anos	44337,31063	503513	0	96753	278264	128496
87021025	-- -Outros veículos automóveis, ...	8689,907399	97915	0	97915	0	0
87021090	-- -Outros veículos automóveis: novos	463820,246	5339578	0	743992	1995540	2600046
87021095	-- -Outros veículos automóveis: com mais de 8 anos	10443,30039	116836	0	7385	102635	6816
87021099	-- - Outros	2477,052837	27769	0	0	0	27769
87029000	- Outros veículos automóvel	79966,40296	915434	434042	481392	0	0
87029010	-- -Veículos automóveis destinados para o transporte de 10 pessoas incluindo o condutor (gasolina) : novos	69094,37802	781561	0	629969	70947	80645
87029012	-- -Veículos autom. destinados para o transporte de 10 pessoas incluído o condutor (gasolina) : com mais de 3 anos	8218,585041	94704	0	12715	40651	41338
87029015	-- -Outros veículos automóveis, ... (gasolina)	3194,939143	35800	0	28583	7217	0
87029020	-- -Veículos automóveis destinados para o transporte de 16 pessoas ou mais incluindo o condutor: novos	26090,97557	306199	0	119547	48625	138027
87029022	-- -Veículos automóveis, ... com mais de 3 anos	13167,18335	152165	0	77105	29783	45277
87029025	-- -Outros veículos automóveis, ...	11347,01613	127758	0	93580	27491	6687
87029090	-- - Novos	763,5220934	9248	0	0	0	9248
87029099	-- -Outros: outros veículos automóveis, ...	600,9533701	6726	0	6726	0	0
87032100	-- De cilindrada não superior a 1 000 cm3	285371,465	3270743	2818810	448459	3474	0
87032110	-- - Outros veículos com motores de pistão, ... novos	260061,0547	3016277	0	733199	922322	1360756
87032112	-- -Out. veículos com motor de pistão, ... mais de 3 anos	288343,8341	3310853	0	877793	1121922	1311138
87032115	-- -Outros: outros veículos automóveis, ...	24747,32451	280229	0	161288	69579	49362
87032200	-- -Outros veículos, com motor de pistão, ... de cilindrada superior a 1000 cm3 mas não superior a 1500 cm3	1172819,589	13440865	11251545	2171167	18153	0

Quadro 9. Importação trimestral de Mercadorias segundo Código do SH - (Luanda)

Continuação

Código	Designação das Mercadorias	Mil KZ	USD	1º Trimestre	2º Trimestre	3º Trimestre	4º Trimestre
87032210	--Automóveis de passageiros de cilindrada superior a 1000 cm3 mas não superior a 1500 cm3: novos	1005912,062	11552141	0	3860260	3485670	4206211
87032212	--Automóveis de passageiros de cilindrada superior a 1000 cm3 mas não sup.a 1500 cm3: com mais de 5 anos	1901068,998	21803139	0	6366524	6933014	8503601
87032215	--- Ambulâncias	10530,29834	118524	0	106731	9249	2544
87032230	---Outros mistos para transportes de pessoas e mercadorias (station wagons)	8870,243951	102445	0	20310	45641	36494
87032290	---Outros veículos automóveis de cilindrada superior a 1000 cm3 mas não superior a 1500 cm3	33625,66302	386667	0	103868	150540	132259
87032300	--Outros veículos, com motor de pistão, ... de cilindrada superior a 1500 cm3 mas não superior a 3000 cm3	2352326,306	26948626	21595660	5272002	60118	20846
87032310	---Automóveis de passageiros de cilindrada superior a 1500 cm3 mas não superior a 3000 cm3: novos	3235954,473	37047515	0	11027543	12802091	13217881
87032312	---Automóveis de passageiros de cilindrada superior a 1500 cm3 mas não sup.a 3000 cm3: com mais de 8 anos	3229417,931	37044031	0	10570480	12750533	13723018
87032315	---Ambulâncias	21794,67993	249637	0	11668	161969	76000
87032320	---Carro funerário	1232,47066	13816	0	8242	5574	0
87032330	---Outros mistos para transportes de pessoas e mercadorias (station wagons)	158880,0257	1835772	0	310762	736089	788921
87032390	---Outros de cilindrada superior a 1500 cm3, ...	347895,9263	3983763	0	1147026	1558391	1278346
87032400	--Outros veículos, c/ motor de pistão, ... de cilindrada superior a 3000 cm3	392151,9871	4491091	3716895	774196	0	0
87032410	--De cilindrada superior a 3000 cm3: novos	902239,4098	10392512	0	2917747	3384120	4090645
87032412	--De cilindrada sup.a 3000 cm3: com mais de 3 anos	554707,772	6427537	0	988596	2286846	3152095
87032415	---Ambulâncias	2805,553485	31500	0	31500	0	0
87032430	---Outros mistos para transportes de pessoas e mercadorias (station wagons)	32148,97061	360019	0	9293	229716	121010
87032490	---Outros de cilindrada superior a 3000 cm3	156564,0218	1811553	0	304159	552309	955085
87033100	--Outros veículos, com motor de pistão de ignição por compressão: de cilindrada não superior a 1500 cm3	21093,62946	241911	221027	20884	0	0
87033110	---Outros veículos, com motor de pistão de ignição por compressão de cilindrada não superior a 1500 cm3: novos	13481,03003	155073	0	48497	52821	53755
87033112	---Outros veículos, com motor de pistão de ignição por compressão de cilindrada não superior a 1500 cm3: com mais de 3 anos	14894,5807	171198	0	61874	55132	54192
87033130	---Outros mistos para transporte de pessoas e mercadorias (station wagons)	10829,26683	121573	0	22009	85041	14523
87033190	---Outros veículos, com motor de pistão de ignição...	5606,796815	63608	0	25491	25391	12726
87033200	--Outros veículos, com motor de pistão de ignição por compressão: de cilindrada superior a 1500 cm3 mas não superior a 2500 cm3	712640,7599	8168953	6974457	1183512	3853	7131
87033210	---Outros veículos, com motor de pistão de ignição por compressão de cilindrada superior a 1500 cm3 mas não superior a 2500 cm3: novos	1158419,74	13166918	0	3181057	4644955	5340906
87033212	---Outros veículos, com motor de pistão de ignição por compressão de cilindrada sup. a 1500 cm3 mas não superior a 2500 cm3: com mas de 5 anos	796565,0192	9142665	0	2520565	3109146	3512954
87033215	---Ambulâncias	18416,43623	216675	0	106669	0	110006
87033220	--- Carros funerários	13773,23957	157030	0	130624	7720	18686
87033230	---Outros mistos para transportes de pessoas e mercadorias (station wagons)	145553,8491	1647643	0	363238	684641	599764
87033290	---Outros de cilindrada superior a 1500 cm3 mas não superior a 2500 cm3	52248,10309	595996	0	156671	254278	185047
87033300	-- Outros veículos, com motor de pistão de ignição por compressão: de cilindrada superior a 2500 cm3	1025390,579	11716226	8883556	2448213	384457	0
87033310	--- Outros veículos, com motor de pistão de ignição por compressão de cilindrada superior a 2500 cm3: novos	1413362,552	16261363	0	4734655	5604190	5922518
87033312	---Outros veículos, com motor de pistão de ignição por compressão de cilindrada superior a 2500 cm3: com mais de 5 anos	605347,8512	6886243	0	1869818	3141718	1874707
87033315	--- Ambulâncias	36485,35292	408140	0	132128	276012	0

Quadro 9. Importação trimestral de Mercadorias segundo Código do SH - (Luanda)

Continuação

Código	Designação das Mercadorias	Mil KZ	USD	1º Trimestre	2º Trimestre	3º Trimestre	4º Trimestre
87033320	- - - Carros funerários	1782,254009	20188	0	0	17471	2717
87033330	- - -Outros mistos para transportes de pessoas e mercadorias (station wagons)	357581,3888	4016446	0	1090891	2229552	696003
87033390	- - -Outros de cilindrada superior a 2500 cm3	66573,84037	759971	0	265088	272886	221997
87039000	- Outros	345824,0862	3962434	3716230	246204	0	0
87039010	- -Outros: novos	45448,43406	523746	0	352962	69687	101097
87039012	- -Outros: com mais de 5 anos	22495,46789	260684	0	22738	110669	127277
87039030	- -Outros: outros	7212,550331	86858	0	6881	7172	72805
87041000	- "Dumpers " concebidos para serem utilizados fora de rodovias	634242,7368	7272462	7163080	109382	0	0
87041010	- -Dumpers concebidos para serem utilizados fora de rodovias: novos	919143,491	10462743	0	4644121	4105738	1712884
87041015	- - Outros: Dumpers concebidos para serem utilizados...	255594,9501	2936274	0	205621	1801138	929515
87042100	- - Veículos automóveis para transporte de mercadorias:de capacidade máxima de carga não superior a 5 toneladas	2345774,249	26884932	21924598	4911345	48989	0
87042110	- - -Veículos automóveis para transporte de merc. de peso bruto não superior a 5 toneladas: novos	3420912,882	39176028	0	11920046	13593846	13662136
87042112	- - -Veículos automóveis para transporte de merc. de peso bruto n/ sup. a 5 toneladas: com mais de 5 anos	1686818,006	19333820	0	5012760	6459187	7861873
87042115	- - -Outros de peso bruto não superior a 5 toneladas	252673,9366	2869931	0	1066100	1137882	665949
87042120	- - -Outros: novos	1760242,646	20084373	0	6467604	6230856	7385913
87042122	- - - Outros: com mais de 5 anos	263977,4241	3061715	0	758964	823722	1479029
87042125	- Outros: outros	114864,9903	1312491	0	454390	457025	401076
87042200	- - De capacidade máxima de carga superior a 5 toneladas mas não superior a 20 toneladas	1113714,16	12749829	9005192	3736763	7874	0
87042210	- - -De peso bruto superior a 5 toneladas mas não superior a 20 toneladas: novos	1556155,784	17624960	0	8025960	6399005	3199995
87042212	- - -De peso bruto superior a 5 toneladas mas não superior a 20 toneladas: com mais de 8 anos	1143350,342	13059234	0	4381219	4493615	4184400
87042215	- - -Outros de peso bruto superior a 5 toneladas ...	192504,7378	2237860	0	300119	818974	1118767
87042300	- - De capacidade máxima de carga superior a 20 toneladas	530714,7543	6082695	4685568	1381718	15409	0
87042310	- - -De peso bruto superior a 20 toneladas: novos	2048187,669	23571028	0	3918797	9787774	9864457
87042315	- - -Outros de peso bruto superior a 20 toneladas	411604,866	4746307	0	1851025	1094043	1801239
87043100	- - De peso bruto não superior a 5 toneladas	19960,21156	228557	204012	24545	0	0
87043110	- - -De peso bruto não superior a 5 toneladas: novos	391986,3189	4502280	0	994616	2043374	1464290
87043115	- - -Outros de cabine dupla a quatro rodas	38364,41236	440248	0	52896	241355	145997
87043120	- - -Outros: novos	91776,54819	1041888	0	295950	578286	167652
87043125	- - -Outros: novos	23391,60365	270426	0	77671	83616	109139
87043200	- - Outros, de capacidade máxima de carga superior a 5 toneladas	31191,81106	358093	346965	11128	0	0
87043210	- - - De peso bruto superior a 5 toneladas: novos	64010,07927	721325	0	161525	354600	205200
87043212	- - -Carroçados	12270,38756	140013	0	37442	59069	43502
87043214	- - -Com cisternas	55859,82607	631313	0	314360	188190	128763
87043215	- - -Outros de peso bruto superior a 5 toneladas	48672,08957	553349	0	38758	164324	350267
87049000	- Outros	92789,40189	1064138	866921	197217	0	0
87049010	- - Novos	50600,68134	605149	0	0	93091	512058
87049015	- - Outros	10470,88229	123574	0	0	21069	102505
87051000	- Camiões-guindastes	423179,5099	4763296	310031	1204360	3019668	229237
87052000	- Torres ("Derricks"), automóveis, para sondagem ou perfuração	19016,54842	213347	24083	144640	44624	0
87053000	- Veículos de combate a incêndio	321582,3494	3599748	23267	3567681	3990	4810
87054000	- Camiões-betoneiras	258496,8536	3050936	444200	479031	474500	1653205
87059000	- Outros veículos automóveis para usos especiais	1066572,668	12118932	2058186	3722001	4452733	1886012
87060000	Chassis com motor, para os veículos automóveis das posições 8701a 8705	35332,3823	397615	73752	0	319760	4103

Quadro 9. Importação trimestral de Mercadorias segundo Código do SH - (Luanda)

Continuação

Código	Designação das Mercadorias	Mil KZ	USD	1º Trimestre	2º Trimestre	3º Trimestre	4º Trimestre
87071000	- Para os veículos da posição 8703	1337,959333	15102	3586	6842	59	4615
87079000	- Outras carroçarias para veículos automóveis	29098,74628	335376	74956	49519	100410	110491
87081000	- Pára-choques e suas partes	85690,81846	979133	144781	239534	346472	248346
87082100	-- Cintos de segurança	2374,836569	27086	13450	3609	7159	2868
87082900	-- Outros acessórios de carroçarias, ...	468603,4314	5357750	924763	1461389	1702059	1269539
87083100	-- Guarnições de travões montadas	38853,89793	445287	106579	93935	114086	130687
87083900	-- Outros travões e servo-freios e suas partes	308951,388	3534030	621071	720335	1233023	959601
87084000	- Caixas de velocidades	37637,6805	435860	77302	95845	113522	149191
87085000	- Eixos de transmissão com diferencial, mesmo providos de outros órgãos de transmissão	32368,82591	369459	75641	96479	106946	90393
87086000	- Eixos, excepto de transmissão, e suas partes	19217,3259	220168	84893	46940	49595	38740
87087000	- Rodas, suas partes e acessórios	114502,524	1312626	280634	285962	319881	426149
87088000	- Amortecedores de suspensão	275932,2804	3153635	721337	787612	1007744	636942
87089100	-- Radiadores	109236,6426	1249749	235953	312984	364957	335855
87089200	-- Silenciosos e tubos de escape	26357,23865	303734	48301	84561	76010	94862
87089300	-- Embraiagem e suas partes	208149,7857	2380111	458156	653790	679564	588601
87089400	-- Volantes, barras e caixas de direcção	46521,26069	532013	67558	125275	193437	145743
87089900	-- Outros	2420675,27	27701876	6475100	7147627	6776560	7302589
87091100	-- Eléctricos	420,9446627	4719	0	0	0	4719
87091900	-- Outros	8552,310718	101167	1870	5904	14080	79313
87099000	- Partes	4706,494657	53385	16035	11022	22445	3883
87100000	Veículos e carros blindados de combate, armados ou não e suas partes	7613,054509	94001	0	0	0	94001
87111000	- Motocicletas, ... com motor de pistão alternativo de cilindrada não superior a 50 cm3	420992,5091	4803052	419849	678454	2022949	1681800
87112000	- Com motor de pistão alternativo de cilindrada não superior a 50cm3,mas não superior a 250cm3	1769603,831	20218001	3774049	6372665	5671320	4399967
87113000	- Com motor de pistão alternativo, de cilindrada superior a 250cm3, mas não superior a 500cm3	67475,27836	790510	56669	243089	105100	385652
87114000	- Com motor de pistão alternativo, de cilindrada superior a 500cm3 mas não superior a 800cm3	39801,27827	451879	179075	149942	66307	56555
87115000	- Com motor de pistão alternativo de cilindrada superior a 800cm3	63500,75419	723295	405656	265545	15609	36485
87119000	-- Outros	22578,05272	262283	8596	71605	75733	106349
87120000	Bicicletas outros ciclos (incluídos os triciclos), sem motor	485504,17	5575229	1667574	1316107	1294018	1297530
87131000	- Sem mecanismo de propulsão	13454,65241	155400	71464	23847	24658	35431
87139000	- Outros	62474,98704	703499	107166	171419	362333	62581
87141100	-- Selins	762,6715583	8698	5840	0	1462	1396
87141900	- Outros	74554,66769	855932	165461	145786	246456	298229
87142000	- De cadeiras de rodas ou de outros veículos para inválidos	3561,379753	41988	15990	3809	2468	19721
87149100	-- Quadros, garfos e suas partes	4030,66302	45864	19548	12238	8266	5812
87149200	-- Aros e raios	1895,607603	21454	5093	4652	9631	2078
87149300	-- Cubos, excepto de travões e pinhões de rodas livres	12345,10833	141579	32605	31340	42947	34687
87149400	-- Travões, incluídos os cubos de travões e suas partes	6831,556023	78695	13437	22094	22085	21079
87149500	-- Selins	4823,069181	55145	22670	16770	9417	6288
87149600	-- Pedais e pedaleiros, e suas partes	13081,88725	149570	52615	52570	25004	19381
87149900	-- Outros	54665,53622	628618	100057	115747	204576	208238
87150000	Carrinhos e veículos semelhantes para transporte de crianças e suas partes	54318,02017	625568	65582	97795	205269	256922
87161000	- Reboques e semi-reboques para habitação ou acampar, do tipo caravana	7205,519891	81576	35063	16730	27042	2741
87162000	- Reboques e semi-reboques, autocarregáveis e autodescarregáveis para uso agrícolas	75375,17237	880312	226949	98198	106919	448246
87163100	-- Cisternas	507535,7079	5814209	921864	2283449	1137646	1471250
87163900	-- Outros	564437,542	6434846	972200	1702814	2610190	1149642
87164000	- Outros reboques e semi-reboques	625737,532	7125773	1713160	1263807	2754978	1393828

Quadro 9. Importação trimestral de Mercadorias segundo Código do SH - (Luanda)

Continuação

Código	Designação das Mercadorias	Mil KZ	USD	1º Trimestre	2º Trimestre	3º Trimestre	4º Trimestre
87168000	- Outros veículos	167083,5115	1910489	454438	391337	534186	530528
87169000	- Partes	96231,46135	1112468	178223	184360	404672	345213
88019000	- Outros	11,26769994	126	0	0	126	0
88021100	- -De peso não superior a 2000Kg, vazios	38358,73899	429000	0	0	429000	0
88022000	- Aviões e outros veículos aéreos, de peso superior a 2000 kg, vazios	4334,457872	49631	49631	0	0	0
88023000	- Aviões e outros veículos aéreos, de peso superior a 2000 kg, mas não superior a 15 000 kg, vazios	336653,7913	3804087	0	1645001	0	2159086
88024000	- Aviões e outros veículos aéreos, de peso superior a 15 000 kg, vazios	104544,1722	1255600	0	0	128526	1127074
88031000	- Hélices, rotores e suas partes	308,282423	3456	0	0	0	3456
88033000	- Outras partes de aviões ou de helicópteros	1653269,572	18850996	4499196	5570319	5164051	3617430
88039000	- Outras	88315,12656	1006695	581828	226285	167698	30884
88040000	- Páraquedas, (incluídos os paraquedas dirigíveis e os parapentes); e paraquedas giratórios; e suas partes e acessórios	948,3564311	10859	10859	0	0	0
89011000	- Transatlânticos, barcos de cruzeiro e embarcações, semelhantes para transporte de pessoas, etc.	4343,282382	53628	0	0	0	53628
89019000	- Outras embarcações para o transporte de mercadorias ou para o transp. de pessoas e de mercadorias	6448,978013	74034	74034	0	0	0
89020000	- Barcos de pesca; navios-fábricas, e out. embarcações para o tratamento ou conserv. de produtos da pesca	42867,84506	486259	0	141213	249226	95820
89031000	- Barcos insufláveis	7347,936169	83438	15536	24599	38456	4847
89039100	- - Barcos à vela, mesmo com motor auxiliar	4877,669491	56669	16001	16801	6032	17835
89039200	- - Barcos a motor, excepto os do motor fora-de-borda	125595,2064	1470108	268908	247259	213183	740758
89039900	- Outros	256470,6498	2939418	552764	807438	794197	785019
89040000	- Rebocadores e barcos concebidos para empurrar outras embarcações	74421,7064	855552	816194	31733	7625	0
89051000	- Dragas	32300,56796	362105	0	0	210	361895
89052000	- Plataformas de perfuração ou de exploração, flutuantes ou submersíveis	158495,5292	1914335	0	0	73333	1841002
89059000	- Outros barcos-faróis, barcos-bombas, ...	11786,97917	135846	15146	11846	71022	37832
89060000	- Outras embarcações incluídos, os navios de guerra e os barcos salva-vidas, excepto os barcos a remo	4587,350301	52799	52799	0	0	0
89069000	- Outros	2268,05234	25426	0	0	0	25426
89071000	- Balsas insufláveis	984,6985146	11268	9266	2002	0	0
89079000	- Outras	236703,2682	2731491	2531577	27935	25801	146178
89080000	- Embarcações e outras estruturas flutuantes, para demolição	554,6885013	6419	0	0	3607	2812
90011000	- Fibras ópticas, feixes e cabos de fibras ópticas	3283,367006	37885	33507	1961	0	2417
90012000	- Matérias polarizantes, em folhas ou em placas	121,6154471	1393	1393	0	0	0
90013000	- Lentes de contactos	160,4483627	1832	67	1004	579	182
90014000	- Lentes de vidro, para óculos	226,0412146	2572	1890	0	682	0
90015000	- Lentes de outras matérias, para óculos	1090,239999	12833	2148	0	4537	6148
90019000	- Outros	4897,088616	55416	19095	4913	29531	1877
90021100	- - Para aparelhos de tomada de vistas, (câmaras), para projectores/ aparelhos fotográficos ou cinematográficos, de ampliação ou de redução	4963,630924	56923	13662	19973	12604	10684
90021900	- Outras	377,1922022	4332	3098	30	666	538
90022000	- Filtros	1173,202099	14198	0	0	2695	11503
90029000	- Outros	1387,261394	15646	2117	12032	1134	363
90031100	- - De plástico	984,4610714	11174	0	10818	356	0
90031900	- - De outras matérias	7622,689371	87241	816	23720	13068	49637
90039000	- Partes	978,3681544	11206	4584	4511	1641	470
90041000	- Óculos de sol	23941,88164	278847	42078	105404	20084	111281
90049000	- Outros	40341,48548	461177	70551	135755	99256	155615
90051000	- Binóculos	4324,798141	49569	6109	24563	8878	10019

Quadro 9. Importação trimestral de Mercadorias segundo Código do SH - (Luanda)

Continuação

Código	Designação das Mercadorias	Mil KZ	USD	1º Trimestre	2º Trimestre	3º Trimestre	4º Trimestre
90058000	- Outros instrumentos	2412,623325	27760	22127	351	2573	2709
90059000	- Partes acessórios (incluídas as armações)	3442,347417	38502	0	2405	36097	0
90059010	- Binóculos	318,1665714	3662	3662	0	0	0
90059090	- De outros instrumentos	133,4527181	1536	1536	0	0	0
90061000	- Aparelhos fotográficos, dos tipos utilizados para preparadas de clichés ou cilindros de impressão	265,8382531	3113	2042	0	0	1071
90062000	- Aparelhos fotográficos, dos tipos utiliz. para registo de documentos em microfilmes, microfichas ou outros microformatos	49,07938248	606	0	0	0	606
90063000	- Aparelhos fotográficos especialmente concebidos para fotografia submarina ou a aérea, para exame médico de órgãos internos ou investigação judicial, etc.	1272,124065	14375	6393	0	7982	0
90064000	- Aparelhos fotográficos para filmes de revelação e cópias, instantâneas	10713,42421	120806	1491	73810	32752	12753
90065100	- - Com visor de reflexão através da objectiva (reflexo) para películas, em rolos de largura não superior a 35mm	1846,998054	20806	5391	5903	9017	495
90065200	- - Outros, para películas, em rolos, de largura inferior a 35 mm	1771,198856	19885	0	19491	394	0
90065300	- - Outros, para películas, em rolos de 35 mm de largura	12302,25791	141828	6055	44701	38031	53041
90065900	- Outros	47931,75984	548477	216340	158057	108032	66048
90066100	- - Aparelhos de tubos de descarga, de luz-relâmpago, (denominados flashes electrónicos)	165,218603	1873	1088	0	785	0
90066200	- - Lâmpadas cubos e semelhantes de luz-relâmpago ("flash")	656,3819999	7518	6472	336	0	710
90066900	- Outros	2155,07619	24437	2248	9447	11440	1302
90069100	- - De aparelhos fotográficos	5143,088385	58350	7389	31885	6848	12228
90069900	- Outros	14923,00259	171332	68167	162	69156	33847
90071100	- - Para filmes de largura inferior a 16mm ou para filmes «duplo de 8mm»	1069,162652	12759	36	0	1945	10778
90071900	- Outras	15287,73165	175365	82274	30185	26205	36701
90072000	- Projectores	7301,48781	84646	2181	20555	25109	36801
90072900	- Outros	755,1894698	8692	8692	0	0	0
90079100	- - De câmaras	11498,58566	131725	7216	113191	2848	8470
90079200	- De projectores	1321,571903	15315	8786	1609	627	4293
90081000	- Projectores de diapositivos	2423,219519	27585	1343	5227	17297	3718
90082000	- Leitores de microfilmes, micro-fichas, ou de outros micro-formatos, mesmo permitindo obtenção de cópias	634,7392608	7115	0	3833	3282	0
90083000	- Outros projectores, de imagens fixas	38485,56068	449773	174474	74385	25392	175522
90084000	- Aparelhos fotográficos, de ampliação ou de redução	4895,16182	55591	27784	13682	13505	620
90089000	- Partes e acessórios	8534,107337	98471	65952	12260	9600	10659
90091100	- - De reprodução directa da imagem do original sobre a cópia, (processo directo)	250289,21	2870432	462523	727937	799107	880865
90091200	- - De reprodução da imagem do original sobre a cópia, por meio de um suporte intermediário (processo indirecto)	27221,47624	308713	104687	58596	119816	25614
90092100	- - Por sistema óptico	38989,57616	443677	21083	120874	190974	110746
90092200	- - Por contacto	3812,007044	43232	10342	7732	16233	8925
90093000	- Aparelhos de termocópia	722,8058531	8186	3483	2784	1521	398
90099000	- Partes e acessórios	43354,29954	497189	467236	29953	0	0
90099100	- - Dispositivos automáticos para entrada de documentos	24225,90774	275369	0	38003	185806	51560
90099200	- -Dispositivos para entrada de papel	3005,556686	34187	0	20696	5781	7710
90099300	- -Dispositivos de triagem	1391,752926	15625	0	5884	9240	501
90099900	- -Outras partes e acessórios	158500,2489	1818540	0	627347	591617	599576
90101000	- Aparelhos e material para revelação automática de películas fotográficas de filmes cinematográficos, ...	59646,10018	672868	93579	267678	150614	160997
90104200	- -Alinhadores passo a passo e com repetição	71,99300016	872	0	0	0	872
90104900	- - Outros	5147,54828	59089	13149	3525	27291	15124
90105000	- Outros aparelhos e material para laboratórios fotográficos ou cinematográfico; negatoscópios	28101,99991	318341	7740	225732	40790	44079

Quadro 9. Importação trimestral de Mercadorias segundo Código do SH - (Luanda)

Continuação

Código	Designação das Mercadorias	Mil KZ	USD	1º Trimestre	2º Trimestre	3º Trimestre	4º Trimestre
90106000	- Écrans para projecção	9551,296658	111407	42354	4584	17281	47188
90109000	- Partes e acessórios	4419,924825	51043	15694	17313	4073	13963
90111000	- Microscópios estereoscópios	22882,65888	259360	25722	60817	75431	97390
90112000	- Outros microscópios, para fotomicrografia, cinefotomicrografia ou microprojecção	320,3246126	3582	0	0	3582	0
90118000	- Outros microscópios	9446,330257	107510	6177	59899	25147	16287
90119000	- Partes e acessórios	3942,590021	44485	5891	13575	18076	6943
90121000	- Microscópios, (excepto ópticos) difractógrafos	5691,464308	66514	3418	100	28307	34689
90129000	- Partes e acessórios	382,771589	4579	724	856	0	2999
90131000	- Miras telescópicas para armas; periscópios; lunetas para máquinas, aparelhos ou instrumentos do presente Capítulo ou da secção XVI	469,9933218	5349	3904	493	952	0
90132000	- "Lasers", excepto diódos "laser"	434,3370552	4951	2925	562	1301	163
90138000	- Outros dispositivos, aparelhos e instrumentos	1587,518611	18060	2796	2163	5402	7699
90139000	- Partes e acessórios	614,9844813	7040	6184	533	188	135
90141000	- Bússolas, incluídas as agulhas de marear	603,5899684	6923	4440	977	749	757
90142000	- Instrumentos e aparelhos para navegação aérea ou espacial (excepto bússolas)	9073,837638	104137	79999	5879	12411	5848
90148000	- Outros aparelhos e instrumentos	29440,11491	338393	257905	37998	14814	27676
90149000	- Partes e acessórios	1015,264753	11880	1850	2320	458	7252
90151000	- Telémetros	89,42619	1000	0	0	1000	0
90152000	- Teodolitos e taqueómetros	18422,03916	209737	1463	91709	24727	91838
90153000	- Níveis	11337,5644	131448	88067	4858	13986	24537
90154000	- Instrumentos e aparelhos de fotogrametria	151,7740336	1698	27	0	1671	0
90158000	- Outros instrumentos e aparelhos	929934,3646	10539542	738066	4169928	4334504	1297044
90159000	- Partes e acessórios	509877,5559	5850736	1653234	1577605	944421	1675476
90160000	Balanças sensíveis a peso iguais ou inferiores a 5cg, com ou sem pesos	19204,94306	218090	26544	91109	67374	33063
90171000	- Mesas e máquinas, de desenhar, mesmo automáticas	6593,422588	74175	12294	12568	43475	5838
90172000	- Outros instrumentos de desenho, de traçado ou de cálculo	25923,55081	296787	76440	70620	61158	88569
90173000	- Micrómetros, paquímetros, calibres régua graduadas	7482,721325	85628	12768	17633	33783	21444
90178000	- Outros instrumentos	78320,01002	896348	124667	142475	324170	305036
90179000	- Partes e acessórios	985,726285	11160	2647	3376	3727	1410
90181100	- - Electrocardiográficos	20685,64485	236302	152594	41262	31261	11185
90181200	- - Aparelhos de diagnóstico, para verredura ultrasónica («scanners»)	21088,76547	237225	39733	129818	20588	47086
90181300	- - Aparelhos de diagnóstico, por visualização de ressonância magnética	25084,22515	280502	0	0	280502	0
90181400	- - Aparelhos de cintigrafia	170,3567439	2047	0	0	0	2047
90181900	- - Outros	124269,9694	1425248	247471	379652	446628	351497
90182000	- Aparelhos de raios ultravioletas ou infravermelhos	1912,92964	21825	17923	3815	45	42
90183100	- - Seringas, mesmo com agulhas	184972,6047	2122366	428475	491203	631589	571099
90183200	- - Agulhas tubulares de metal e agulhas para suturas	100887,2907	1154166	253673	326453	360364	213676
90183900	- - Outros	131046,7372	1495511	584654	495019	232160	183678
90184100	- - Aparelhos dentários de brocar, mesmo combinados numa base ou com outros equipamentos dentários	3041,13083	35181	3550	21409	0	10222
90184900	- - Outros	12742,96233	145839	71998	21543	31395	20903
90185000	- Outros instrumentos e aparelhos de oftamologia	20508,76486	232823	128263	4042	90851	9667
90189000	- Outros instrumentos e aparelhos	678904,8456	7769407	1263465	1809117	2652296	2044529
90191000	- Aparelhos de mecanoterapias; aparelhos de massagem; aparelhos de psicoténica	63505,55217	737931	142014	146271	173511	276135
90192000	- Aparelhos de ozonoterapia, de oxigenoterapia, de aerossolterapia, apar. respiratórios de reanimação, etc.	34839,79265	393801	25897	10185	306350	51369
90200000	Outros aparelhos respiratórios e máscaras contra gases, etc.	43916,98907	502883	137889	87715	157392	119887
90211000	- Aparelhos de ortopedia ou para fracturas	37148,07057	416106	0	29617	377498	8991

Quadro 9. Importação trimestral de Mercadorias segundo Código do SH - (Luanda)

Continuação

Código	Designação das Mercadorias	Mil KZ	USD	1º Trimestre	2º Trimestre	3º Trimestre	4º Trimestre
90211100	- - Próteses articulares	184,0798964	2102	0	2102	0	0
90211900	- - Outros	35743,09309	409301	404018	5283	0	0
90212100	- - Dentes artificiais	128,6023552	1467	808	459	0	200
90212900	- - Outros	6562,984453	76758	0	11050	26893	38815
90213100	- -Próteses articulares	296,1417568	3325	0	3325	0	0
90213900	- Outros: artigos e aparelhos de prótese	15177,00655	170144	0	48179	117748	4217
90214000	- Aparelhos para facilitar audição dos surdos, excepto partes e acessórios	1407,880147	15751	0	287	15464	0
90215000	- Estimuladores cardíacos (marca-passos), excepto partes e acessórios	139,281769	1658	502	0	0	1156
90219000	- - Outros	5364,099211	60332	10362	31497	17722	751
90221200	- - Aparelhos de tomografia computarizada	44279,29706	505631	2814	502817	0	0
90221300	- - Outros, para odontologia	792,0476462	9124	3380	0	3309	2435
90221400	- - Outros, para usos médicos, cirúrgicos odontológicos ou veterinários	127797,1624	1449559	226765	60288	780497	382009
90221900	- - Para outros usos	308043,5175	3468154	0	1745281	1717879	4994
90222100	- - Para usos médicos, cirúrgicos, odontológicos ou veterinários	14606,84495	163387	0	4546	153485	5356
90222900	- - Para outros usos	14574,37632	166830	139477	17021	4680	5652
90223000	- Tubos de raio x	12231,21713	136948	5055	29313	102580	0
90229000	- Outros, incluindo as partes e acessórios	77094,14873	883904	129905	249113	313413	191473
90230000	Instrumentos, aparelhos e modelos, concebidos para demonstração, não susceptíveis para outros usos, etc.	153104,7052	1793851	11430	221353	613894	947174
90241000	- Máquinas e apar. para ensaios de metais	3612,399172	40736	8808	4416	22213	5299
90248000	- Outras máquinas e aparelhos	19287,31525	219145	21904	13171	145349	38721
90249000	- Partes e acessórios	1501,990548	16939	140	0	5714	11085
90251100	- - De líquido, de leitura directa	5808,979845	66457	18483	18271	15013	14690
90251900	- - Outros	20930,74218	239648	39601	21585	101254	77208
90258000	- Outros instrumentos	62212,14177	705055	224983	60677	352210	67185
90259000	- Partes e acessórios	13297,49757	149717	33524	9679	89877	16637
90261000	- Para medida ou controlo do caudal ou do nível dos líquidos	90407,38621	1040922	292511	281679	120443	346289
90262000	- Para medida ou controlo da pressão	234350,0029	2672809	154219	463487	1333973	721130
90268000	- Outros instrumentos e aparelhos	402309,3539	4771056	195824	303395	435427	3836410
90269000	- Partes e acessórios	38706,88392	438250	105063	94678	174151	64358
90271000	- Analisadores de gases ou de fumos	59544,70447	672710	23471	367386	199985	81868
90272000	- Cromatógrafos e aparelhos de electroforese	12183,58009	136859	0	25548	110014	1297
90273000	- Espectómetros, espectrofotómetros, espectrógrafos que utilizem as radiações ópticas (UV, visíveis e IV)	43786,09569	505981	316169	71752	33677	84383
90274000	- Indicadores de tempo de exposição	45,2438721	506	0	0	506	0
90275000	- Outros aparelhos e instrumentos que utilizem as radiações ópt. (UV, visíveis e IV)	10036,11055	114407	12113	19498	57387	25409
90278000	- Outros instrumentos e aparelhos	137798,5254	1568056	747083	269865	301830	249278
90279000	- Micrótomos; partes e acessórios	12664,97704	145260	115755	4070	12203	13232
90281000	- Contadores de gases	2987,958503	33931	17575	2451	12717	1188
90282000	- Contadores de líquidos	45854,26229	526492	26923	268025	63081	168463
90283000	- Contadores de electricidade	90472,15642	1022235	46706	71098	783356	121075
90289000	- Partes e acessórios	5025,93337	59436	26173	6307	280	26676
90291000	- Contadores de voltas, contadores de produção, taxímetros, totalizadores de caminho percorrido, podómetros e contadores semelhantes	6082,676687	69254	26073	20404	14203	8574
90292000	- Indicadores de velocidade e tocâmetros; estroboscópios	22982,46361	260888	23816	93206	89844	54022
90299000	- Partes e acessórios	2964,902713	33753	2532	11093	14696	5432
90301000	- Instrumentos e aparelhos para medida ou detecção de radiações ionizantes	288010,6725	3242412	221415	1885641	807030	328326
90302000	- Osciloscópios e oscilógrafos catódicos	2782,704298	31396	9010	17915	3394	1077
90303100	- - Multímetros	13117,59222	149478	19890	46965	34379	48244
90303900	- - Outros	159942,7731	1855212	269726	921713	89853	573920

Quadro 9. Importação trimestral de Mercadorias segundo Código do SH - (Luanda)

Continuação

Código	Designação das Mercadorias	Mil KZ	USD	1º Trimestre	2º Trimestre	3º Trimestre	4º Trimestre
90304000	- Outros instrumentos e aparelhos, especialmente concebidos para os técnicos de telecomunicação (por exemplo: «diafonómetros, medidores de ganho, distorciómetros, psfómetros»)	28763,3787	324943	1086	163628	116936	43293
90308300	- - Outros, com dispositivo registador	5809,495217	65476	11882	34624	17606	1364
90308900	- - Outros	57995,46263	698880	7966	15574	89191	586149
90309000	- Partes e acessórios	49534,3259	567611	6329	81006	148418	331858
90311000	- Máquinas de equilibrar peças mecânicas	6125,772493	71251	1041	21809	10687	37714
90312000	- Bancos de ensaio	44401,4118	509801	479293	30399	109	0
90313000	- Projectores de perfis	634,4848014	7167	0	2964	0	4203
90314900	- - Outros	18651,41551	209001	12485	11285	184379	852
90318000	- Outros instrumentos, aparelhos e máquinas	156967,8585	1779563	116220	487310	848936	327097
90319000	- Partes e acessórios	31570,63758	368158	65074	83086	73420	146578
90321000	- Termóstatos	21820,27624	249395	67974	55645	58417	67359
90322000	- Manóstatos (pressóstatos)	7956,085575	90812	15022	27676	22451	25663
90328100	- - Hidráulicos ou pneumáticos	7810,014179	87548	6694	2355	71826	6673
90328900	- - Outros	225151,3303	2583879	497053	413399	562752	1110675
90329000	- Partes e acessórios	17750,76297	207324	9026	39978	55385	102935
90330000	Partes e acess., não especificados nem compreendidos em out. posições, etc	3592,417776	42730	12115	3006	1658	25951
91011100	- - De mostrador exclusivamente mecânico	3919,634686	43915	0	5199	17985	20731
91011200	- - De mostrador exclusivamente opto-electrónico	847,1453901	10077	0	1682	0	8395
91011900	- - Outros relógios de pulso, funcionando electricamente	1629,443952	19177	4300	3082	2081	9714
91012100	- - De corda automática	491,8242739	5539	837	4693	0	9
91012900	- - Outros relógios de pulso, mesmo com contador	3705,94062	43120	21134	5649	4150	12187
91019100	- - Funcionando electricamente	192,7112189	2334	0	456	0	1878
91019900	- - Outros	2701,437124	32967	3955	25	0	28987
91021100	- - De mostrador exclusivamente mecânico	135388,9816	1571787	187986	221889	584375	577537
91021200	- - De mostrador exclusivamente opto-electrónico	27891,21549	318697	64675	63107	34089	156826
91021900	- - Outros relógios de pulso, funcionando electricamente	40637,81743	465879	71473	118298	117107	159001
91022100	- - De corda automática	87,83691976	1007	1007	0	0	0
91022900	- - Outros	8846,206131	102061	3888	34207	16623	47343
91029100	- - Funcionando electricamente	1824,339465	21872	0	887	1252	19733
91029900	- - Outros	4690,830176	55231	7515	3407	15839	28470
91031000	- - Funcionando electricamente	5557,48338	64945	1059	23070	10707	30109
91039000	- Outros despertadores e outros relógios	3060,163136	35572	18705	4173	2732	9962
91040000	Relógios para painéis de instrumentos e relógios semelhantes, para automóveis, aeronaves, naves espaciais, embarcações ou para outros veículos	484,6211435	5452	818	182	2162	2290
91051100	- - Funcionando electricamente	2733,652902	30769	7050	3062	20657	0
91051900	- - Outros despertadores e outros relógios e aparelhos de relojoaria	917,093719	10391	2881	739	5815	956
91052100	- - Funcionando electricamente	37063,79819	421017	185358	92489	82114	61056
91052900	- - Outros relógios de parede	5189,220705	59380	7929	2955	31351	17145
91059100	- - Funcionando electricamente	5997,145262	69906	23978	11449	1389	33090
91059900	- - Outros	9592,271872	114913	5585	6382	13357	89589
91061000	- Relógios de ponto; relógios datadores e contadores de hora	4172,546264	47187	5986	3756	32236	5209
91069000	- Outros aparelhos de controlo do tempo e contadores de tempo	7981,590624	95081	9229	8186	5849	71817
91070000	Interruptores horários e outros aparelhos que permitam accionar um mecanismo em tempo determinado, munidos de mecanismo de relojoaria ou de motores síncrono	3169,073433	35979	12290	6315	11506	5868
91081100	- - De mostrador exclusivamente mecânico ou com um dispositivo que permita incorporar um mostrador mecânico	266,6394068	2986	0	219	1392	1375
91089000	- Outros	2,41450713	27	0	0	27	0

Quadro 9. Importação trimestral de Mercadorias segundo Código do SH - (Luanda)

Continuação

Código	Designação das Mercadorias	Mil KZ	USD	1º Trimestre	2º Trimestre	3º Trimestre	4º Trimestre
91091900	- - Outros mecanismos de relojoaria, completos e metade	78,30813627	966	0	9	0	957
91099000	- Outros	735,6969001	8496	0	5205	59	3232
91101200	- - Mecanismos incompletos, montados	0,8941431	10	0	0	10	0
91109000	- Outros de pequeno porte	0,08098908	1	0	0	0	1
91118000	- Outras caixas	29,1560688	360	0	0	0	360
91119000	- Partes	73,63902288	847	847	0	0	0
91128000	- Outras caixas	4,8890632	56	56	0	0	0
91129000	- Partes	3,29541203	37	0	37	0	0
91132000	- Pulseiras de relógios de metais comuns, mesmo dourados ou prateados	1232,129346	14067	10262	0	3805	0
91139000	- Outras pulseiras de relógios e s/ partes	1563,846945	17646	6512	0	11106	28
91142000	- Pedras	3,39819522	38	0	0	38	0
91143000	- Quadrantes	3,58068088	41	41	0	0	0
91149000	- Outras partes de relojoaria	185,6535156	2094	749	0	1342	3
92011000	- Pianos verticais	64,27758848	736	736	0	0	0
92012000	- Pianos de cauda	77,66086809	894	0	504	193	197
92019000	- Outros pianos, mesmo automáticos	3654,819814	41667	8317	12197	12870	8283
92021000	- Tocados com arco	328,3071765	3775	0	2055	292	1428
92029000	- Outros instrumentos musicais de corda	4583,096686	52738	9243	6590	20729	16176
92030000	- Órgãos de tubo e de teclado; harmónios e instrumentos semelhantes de teclado com palhetas metálicas livres	65,62989041	751	730	21	0	0
92042000	- Harmónicas de boca	272,9331996	3370	0	0	0	3370
92051000	- Instrumentos dominados "metais"	984,9257756	11264	1529	0	704	9031
92059000	- Outros instrumentos musicais de sopro	1042,370632	12178	1386	5031	295	5466
92060000	- Instrumentos musicais de percussão, (p/ex. tambores, caixas, xilofones, pratos, castanholas, maracas)	6933,199009	78935	39064	13806	12459	13606
92071000	- Instrumentos de teclado, excepto acordeões	11428,43233	129406	24603	17383	74142	13278
92079000	- Outros instrumentos musicais	5210,556299	60126	23865	15006	3703	17552
92081000	- Caixas de músicas	202,0042905	2380	0	380	384	1616
92089000	- Outros	4287,973414	51814	5545	480	4865	40924
92091000	- Metrónomos e diapasões	332,6288404	3781	2108	1673	0	0
92092000	- Mecanismos de caixas de músicas	198,0040225	2224	0	0	2120	104
92093000	- Cordas para instrumentos musicais	707,8784095	8062	129	0	6350	1583
92099100	- - Partes e acessórios de pianos	71,88951406	813	347	0	78	388
92099200	- - Partes e acessórios de instrumentos musicais, da posição 9202	48,1104708	590	0	0	0	590
92099400	- - Partes e acessórios de instrumentos musicais, da posição 9207	451,9847199	5085	953	4096	0	36
92099900	- - Outros	15974,9255	179139	954	171802	2850	3533
93012000	- - Tubos lança-mísseis; lança-chamas; lança-granadas; lança-torpedos e lançadores semelhantes	11,35712613	127	0	0	127	0
93020000	- Revólveres e pistolas, excepto os das posições 9303 ou 9304	8808,403835	98889	0	94913	0	3976
93031000	- Armas de fogo carregáveis exclusivamente pela boca	68,16138414	774	0	203	473	98
93032000	- Outras espingardas e carabinas de caça ou de tiro ao alvo, com pelo menos 1 cano liso	165,8211629	2038	0	0	0	2038
93033000	- Outras espingardas e carabinas de caça ou de tiro ao alvo	2114,614934	24612	1404	6021	1088	16099
93039000	- Outras armas de guerra	1618,431029	18508	0	0	12570	5938
93040000	- Outras armas, (por exemplo: espingardas, carabinas e pistolas, de mola, de ar comprimido ou de gás, matracas), excepto as da posição 9307	1045,854212	11825	407	2278	3599	5541
93051000	- De revólveres ou pistolas	176,2459574	2072	1250	0	0	822
93052100	- - Canos lisos	811,1886959	9429	4860	2234	0	2335
93052900	- - Outros revólveres	26,87266776	317	189	0	0	128
93059900	- - Outros	4,02377085	45	0	0	45	0

Quadro 9. Importação trimestral de Mercadorias segundo Código do SH - (Luanda)

Continuação

Código	Designação das Mercadorias	Mil KZ	USD	1º Trimestre	2º Trimestre	3º Trimestre	4º Trimestre
93061000	- Cartuchos e suas partes, p/ pistolas de rebitar p/ pistola de cavilha cativa, para abater animais	209,0980097	2435	0	0	371	2064
93062100	- - Cartuchos	883,9085786	9895	0	1314	8217	364
93062900	- - Outros	7386,291579	83013	0	82097	0	916
93063000	- Outros cartuchos e suas partes	27,93600711	319	0	319	0	0
93063020	-Outros cartuchos e suas partes para outros usos	9568,001587	107553	0	772	0	106781
93069000	- Outros	492,0539598	5734	0	192	2420	3122
93069090	- - Para outros usos	315,2994231	3629	3629	0	0	0
93070000	Sabres , espadas, baionetas, lanças e outras armas brancas, s/ partes e bainhas	0,95571608	11	11	0	0	0
93070010	- - Para uso militar	326,0325202	3949	0	0	0	3949
93070090	- Outros	54,77509185	615	0	615	0	0
94011000	- Assentos, dos tipos utilizados em veículos aéreos	7369,744681	90835	2065	0	0	88770
94012000	- Assentos dos tipos utilizados em veículos automóveis	10236,68794	116480	32223	32495	29316	22446
94013000	- Assentos, giratórios de altura ajustável	222135,6264	2534074	627726	511852	762348	632148
94014000	- Assentos, (excepto de jardim ou de campismo) transformáveis em camas	103909,7596	1189761	251963	307487	329759	300552
94015000	- Assentos de cana, vime, bambú ou de matérias semelhantes	17275,19131	201967	61821	14769	48166	77211
94016100	- - Estofados	829051,4043	9520204	1867489	1912453	2877878	2862384
94016900	- - Outros	127497,8659	1459554	355906	334436	424452	344760
94017100	- - Estofados	377394,6474	4330205	775584	1407002	1038168	1109451
94017900	- - Outros	81390,24711	930068	214341	253552	270128	192047
94018000	- Outros assentos	175193,1629	2017299	375883	469172	544421	627823
94019000	- Partes	19462,2981	223220	60523	44102	68315	50280
94021000	- Cadeiras de dentista, cadeiras para salões de cabeleireiro, cadeiras semelhantes, e suas partes	21769,65797	249097	13761	50145	94764	90427
94029000	- - Outros	212414,8175	2456229	614570	334459	566152	941048
94031000	- Móveis de metal, do tipo utilizado em escritórios	895614,0973	10238382	2843925	3001080	2160287	2233090
94032000	- Outros móveis de metal	1014181,528	11633953	2295436	2654022	3140809	3543686
94033000	- Móveis de madeira, do tipo utilizado em escritórios	299614,196	3431351	995770	755444	899367	780770
94034000	- Móveis de madeira, do tipo utilizado em cozinhas	227218,9985	2616043	791850	555113	586189	682891
94035000	- Móveis de madeira, do tipo utilizado em quartos de dormir	1046679,366	12036401	1847118	3103351	3349644	3736288
94036000	- Outros móveis de madeira	1783519,714	20520751	3584094	4732442	5452506	6751709
94037000	- Móveis de plástico	78171,98611	892149	259961	231875	198639	201674
94038000	- Móveis de outras matérias, incluindo a cana, a vime, bambú ou matérias semelhantes	248278,1051	2835675	799520	895270	691958	448927
94039010	- - Partes dos móveis das subposições 9403 10, 9403 20 e 9403 70	56276,366	639079	73961	95904	359388	109826
94039020	- -Partes dos móveis das subposições 9403 30 a 9403 60	184005,3284	2121436	406889	417931	543420	753196
94039030	- - Partes dos móveis da subposição 9403 80	6026,180948	68304	4091	43436	15791	4986
94041000	- Suportes elásticos para cama	20743,5587	242406	70660	35691	35331	100724
94042100	- - De borracha ou de plástico, alveolares mesmo recobertos	3048,936852	34896	9267	2675	12835	10119
94042900	- - De outras matérias	342421,8062	3923689	852901	906979	1082542	1081267
94043000	- Sacos de dormir	2020,422975	23227	1748	5147	5409	10923
94049000	- Outros	201296,09	2301279	1020340	466012	465764	349163
94051000	- Lustres e outros aparelhos de iluminação, eléctrica, próprios para serem suspensos ou fixados no tecto ou na parede, excepto os dos tipos utilizados na iluminação pública	493405,184	5646906	1091935	1166052	1421192	1967727
94052000	- Candeeiros de cabeceira, de escritório e lampadários de interior, eléctrico	97393,21916	1132879	159491	308740	197756	466892
94053000	- Guirlandas eléctricas, dos tipos utilizados em árvores de natal	7487,056069	88965	2290	453	4612	81610
94054000	- Outros aparelhos eléctricos, de iluminação	331536,7238	3815908	728745	894003	1064573	1128587

Quadro 9. Importação trimestral de Mercadorias segundo Código do SH - (Luanda)

Continuação

Código	Designação das Mercadorias	Mil KZ	USD	1º Trimestre	2º Trimestre	3º Trimestre	4º Trimestre
94055000	- Aparelhos não eléctricos, de iluminação	25845,64822	298153	33881	26408	116864	121000
94056000	- Anúncios, tabuletas ou cartazes e placas indicadoras, luminosos, e artigos semelhantes	155335,4345	1781753	275732	456757	387220	662044
94059100	- - De vidro	2748,709818	31898	1099	9168	5795	15836
94059200	- - De plástico	12905,51207	148014	36376	67455	18443	25740
94059900	- - Outras	26739,89199	306891	85267	46408	103662	71554
94060000	Construções pré-fabricadas	2059440,487	23528124	7153952	3450216	8154959	4768997
95010000	Brinquedos de rodas concebidos para serem montados por crianças, (por ex: triciclos, trotinetas, carros de pedais), etc.	50511,03339	582228	32636	27094	70267	452231
95021000	- Bonecos, mesmo vestidos	166717,2986	1965449	59890	75485	235744	1594330
95029100	- - Vestuário e seus acessórios, calçado e chapéus	982,3523356	11036	193	1326	5229	4288
95029900	- - Outros	5045,874497	60107	4430	188	17109	38380
95031000	- Comboios eléctricos, incluídos os carris (trilhos), sinais e outros acessórios	802,9868036	9247	1283	0	1971	5993
95032000	- Modelos reduzidos, mesmos animados, em conjuntos, para montagem, excepto os da subposição 9503 10	2361,499646	28353	707	2200	3477	21969
95033000	- Outros conjuntos e brinquedos para construção	5132,850541	59332	3496	5277	29111	21448
95034100	- - Com enchimento interior	21860,68402	258206	26969	19535	22491	189211
95034900	- - Outros	39187,5207	457365	83427	50721	117737	205480
95035000	- Instrumentos e aparelhos musicais, de brinquedo	9469,949631	109920	9911	6646	9909	83454
95036000	- Quebra-cabeças ("puzzles")	3507,798561	39718	2610	20476	12202	4430
95037000	- Outros brinquedos, apresentados em sortidos ou em panóplias	13916,84822	159795	9578	43489	42670	64058
95038000	Outros brinquedos e modelos, motorizados	35781,24046	416874	39606	10968	68365	297935
95039000	- Outros	391175,9975	4591567	321462	365016	878591	3026498
95041000	- Jogos de vídeo, dos tipo utilizáveis com receptor de televisão	41616,78337	491194	58779	95062	61511	275842
95042000	- Bilhares e seus acessórios	6759,122332	78082	12260	10079	20487	35256
95043000	- Outros jogos accionados por ficha ou moeda, excepto jogos de paulitos automáticos, (boliches, por ex:)	8916,167464	100633	5505	13562	6842	74724
95044000	- Cartas de jogar	12405,22809	140540	10768	42688	58824	28260
95049000	- Outros	50125,11112	577519	94916	225367	90877	166359
95051000	- Artigos para festas do natal	61847,99968	745864	36481	10785	19510	679088
95059000	- Outros	39792,22514	460470	70846	39910	150888	198826
95061100	- - Esquis	5645,353121	63306	0	75	0	63231
95061900	- - Outros	17150,5389	194203	46875	85930	47981	13417
95062100	- - Pranchas à vela	120,9080047	1383	860	523	0	0
95062900	- - Outros	6437,142302	73071	22244	31104	13521	6202
95063100	- - Tacos completos	2396,797107	27579	17146	5163	504	4766
95063200	- - Bolas	1494,407177	16875	361	6247	7293	2974
95063900	- - Outros	1000,461834	11364	3659	2960	3460	1285
95064000	- Artigos e equipamentos para tenis de mesa	10179,20719	115323	8674	8406	2927	95316
95065100	- - Raquetas de tenis, mesmo não encordoadas	1359,374106	15523	1044	1630	7692	5157
95065900	- - Outras	1432,720191	16794	1788	4535	1820	8651
95066100	- - Bolas de ténis	1575,761179	17999	5105	2664	7516	2714
95066200	- - Infláveis	63513,83272	738402	137632	107727	158600	334443
95066900	- - Outras	11293,94421	132081	17302	16018	19019	79742
95067000	- Patins para gelo e patins de rodas, incluídos os fixados em calçado	253,6869176	2919	380	57	1569	913
95069100	- - Artigos e equipamento para cultura física, ginástica ou atletismo	87213,8986	1007856	136415	213164	253908	404369
95069900	- - Outros	51195,55702	584119	151544	65380	265167	102028
95071000	- Canas de pesca	4883,888053	55196	4710	7440	37265	5781
95072000	- Anzóis, mesmo montado em terminais	7144,624773	80625	2091	32486	12488	33560
95073000	- Carretos, (molinetes), de pesca	4087,67853	46390	4778	5682	29158	6772
95079000	- Outros	85552,94254	1012119	88175	40478	91825	791641

Quadro 9. Importação trimestral de Mercadorias segundo Código do SH - (Luanda)

Continuação

Código	Designação das Mercadorias	Mil KZ	USD	1º Trimestre	2º Trimestre	3º Trimestre	4º Trimestre
95080000	Carrocéis, baiçoços, instalações de tiro ao alvo e outras diversões de parques e feiras; circos, coleções de animais e teatros, ambulantes	2193,421207	25135	25135	0	0	0
95089000	- Outros carrosséis, baloiços, ...	745,6002352	8508	0	3574	2604	2330
96011000	- Marfim trabalhado e obras de marfim	201,2216765	2316	2316	0	0	0
96019000	- Outros marfins, osso, carapaça de tartaruga, chifre, pontas, coral, madrepérola e outras matérias animais...	243,0928481	2800	750	781	733	536
96020000	Matérias vegetais ou minerais de entalhar trabalhadas e suas obras; obras moldadas ou entalhadas...	380,0202736	4339	2388	316	1278	357
96031000	- Vassouras e escovas constituídas por pequenos ramos ou outras matérias vegetais reunidas em feixe, com ou sem cabo	27160,3699	307319	54695	119209	110426	22989
96032100	-- Escovas de dentes, incluindo as escovas para dentadura	59366,33993	680298	63050	208187	200654	208407
96032900	-- Outras escovas de dentes	7721,447787	88738	18510	18399	29763	22066
96033000	- Pincéis e escovas para artistas, pincéis de escrever e pincéis semelhantes para aplicação de produtos cosméticos	1216,981104	13810	4303	599	7175	1733
96034000	- Escovas e pincéis para pintar, caiar, envernizar ou semelhantes (...); bonecas e rolos para pintura	54113,22225	622453	145754	131866	165775	179058
96035000	- Outras escovas que constituam partes de máquinas, aparelhos ou veículos	12691,09652	147740	48068	35014	13822	50836
96039000	- Outros	151544,8441	1734325	306582	339708	591836	496199
96040000	Peneiras e crivos, manuais	1372,025791	15636	6050	1579	5576	2431
96050000	Conjuntos de viagem para toucador de pessoas, para costura ou para limpeza de calçado ou de roupas	26343,48871	298863	168125	2114	118003	10621
96061000	- Botões de pressão e suas partes	577,7176752	6626	359	66	581	5620
96062100	-- Botões: de plástico não recoberto de matérias têxteis	1133,09636	13150	6191	330	1975	4654
96062200	-- De metais comuns, não recobertos de matéria de têxteis	435,8769772	5046	208	0	2708	2130
96062900	-- Outros botões	991,3257074	11408	6407	1775	0	3226
96071100	-- Com grampos de metal comum	235,9979094	2782	80	0	1185	1517
96071900	-- Outros fechos de correr	2750,633531	31371	10448	6145	6237	8541
96072000	- Partes	811,2445201	9168	4095	0	5073	0
96081000	- Canetas esferográficas	149992,516	1725686	338016	269462	589881	528327
96082000	- Canetas e marcadores de ponta de feltro ou de outras pontas porosas	42419,2495	482198	94290	95242	159496	133170
96083100	-- Canetas: para desenhar com tinta-da-china	3377,539071	40290	321	1730	1990	36249
96083900	-- Outras canetas	13004,59908	149787	15743	19957	61891	52196
96084000	- Lapiseiras	6164,101305	71058	13444	15535	17867	24212
96085000	- Sortidos de artigos de, pelo menos, duas das subposições precedentes	10243,47477	118162	45616	38931	3536	30079
96086000	- Cargas com ponta, para canetas esferográficas	987,2691856	11500	1564	3079	2774	4083
96089100	-- Aparos (penas) e suas pontas	59,99700201	671	0	0	671	0
96089900	-- Outros	7662,661634	87794	68371	14085	962	4376
96091000	- Lápis	36056,07888	412557	143530	97637	72398	98992
96092000	- Minas para lápis ou para lapiseiras	1519,566692	17385	2171	828	9668	4718
96099000	- Outros lápis, minas, pastéis, carvões, gizes...	24726,24774	286843	76494	38665	66860	104824
96100000	Lousas e quadros para escrever ou desenhar, mesmo emoldurados	27362,0145	312784	111050	89652	51254	60828
96110000	Carimbos, incluídos os datadores e numeradores, sinetes e artigos semelhantes...	16945,39861	194289	57581	27093	68068	41547
96121000	- Fitas impressoras	30337,46173	348706	86443	118974	69593	73696
96122000	- Almofadas de carimbo	4427,475324	50745	14880	9045	15455	11365
96131000	Isqueiros de bolso, a gás, não recarregáveis	24487,226	277042	73754	67297	75162	60829

Quadro 9. Importação trimestral de Mercadorias segundo Código do SH - (Luanda)

Continuação

Código	Designação das Mercadorias	Mil KZ	USD	1º Trimestre	2º Trimestre	3º Trimestre	4º Trimestre
96132000	- Isqueiros de bolso, a gás, recarregáveis	726,9413715	8595	1258	0	90	7247
96133000	- Isqueiros de mesa	4,86546368	56	56	0	0	0
96138000	- Outros isqueiros e acendedores	15495,46083	176214	80487	71783	1979	21965
96139000	- Partes	281,1521802	3165	0	1774	1355	36
96142000	- Cachimbos e seus forninhos	2495,29765	27933	108	6666	16677	4482
96149000	- Outros	47,71574709	548	201	303	0	44
96151100	- -Pentes, ... de borracha endurecida ou de plástico	26354,17845	309425	35964	41753	60503	171205
96151900	- - Out. pentes, travessas p/cabelo e art. semelhantes	28930,37146	334277	92963	45397	50586	145331
96159000	- Outros	20938,58342	239739	34110	69587	84872	51170
96161000	- Vaporizadores de toucador, suas armações e cabeças de armações	890,5390762	10270	6968	166	452	2684
96162000	- Borlas ou esponjas para pós ou para aplicação de outros cosméticos ou de produtos de toucador	252,7655233	2857	1125	157	1493	82
96170000	Garrafas térmicas e outros recipientes isotérmicos montados, com isolamento produzido pelo vácuo, e suas partes (excepto ampolas de vidro)	63794,94609	725844	96039	224040	262160	143605
96180000	Manequins e artigos semelhantes; autómatos e cenas animadas para vitrinas e mostruários	6153,848439	70241	6769	8589	20384	34499
97011000	- Quadros, pinturas e desenhos	49095,64594	578166	201723	46789	47999	281655
97019000	- Outros quadros, pinturas e desenhos...	18584,03176	215334	118592	25516	20064	51162
97020000	Gravuras, estampas e litografias, originais	3119,787706	36572	4843	3615	3843	24271
97030000	Produções originais de arte estatutuária ou de escultura, de quaisquer matérias	1255,758159	14382	7680	4859	591	1252
97040000	Selos postais, fiscais, marcas postais, envelopes de primeiro dia (FDC-First Day Cover), ...	302,2241667	3451	0	3447	4	0
97060000	Antiquidades com mais de cem anos	13,58086712	152	0	152	0	0
98012000	- Medicamentos essenciais	14863,16158	169923	0	25246	105627	39050
98013000	- Roupa	179,8571415	2013	0	2013	0	0
98019000	- Outros	114605,8554	1374110	0	104900	60352	1208858
98020000	Aduos, sementes e quaisquer produtos necessários a cultura, desinfecção e beneficiamento dos principais géneros de consumo ou de exportação	109977,0471	1231325	0	76387	1143250	11688
98030000	Amostra, isoladas ou em colecções devidamente rotuladas, fixas em cartões ou que por alguma maneira apresentem as características que lhe são peculiares	355,743926	3983	0	0	3152	831
98050000	Aparelhos, máquinas e utensílios destinados a mecanização de exploração agrícolas	18827,20057	210557	0	0	210557	0
98051000	Armas e munições apreendidas ou perdidas a favor do estado, que, pela sua natureza e caract., convenha que figurem nos museus militares	1040,811744	11643	0	3595	8048	0
98052000	Artigos de espólio que possam ser importados sob regime de bagagem bem como féctros, coroas ou emblemas funerários que os acompanham	53,29800924	596	0	0	596	0
98054000	Dádivas e socorros, em géneros, destinados a prisioneiros, refugiados e deslocados de guerra ou vítimas de catástrofes naturais	590,5022097	6630	0	6630	0	0
98100000	Imprensos, desenhos e fotografias, enviadas a polícia nacional e pelas polícias e outras autoridades estrangeiras, relativos a perseguição e identificação de criminosos	23,06788421	259	0	259	0	0
98110000	Insecticidas e preparados análogos, destinados a combater a malária, que constem da lista oficialmente aprovada	3084,354482	34494	0	0	34494	0
98130000	Livros e publicações de carácter científico, literário, artístico ou pedagógico	17995,6905	212575	0	33898	59688	118989

Quadro 9. Importação trimestral de Mercadorias segundo Código do SH - (Luanda)

Continuação

Código	Designação das Mercadorias	Mil KZ	USD	1º Trimestre	2º Trimestre	3º Trimestre	4º Trimestre
98150000	Medicamentos, soros e vacinas, especialmente destinados a combater doenças contagiosas (Sífilis, doença do sono glicosúria, paludismo, tuberculose, lepra, etc)	853,5117158	9583	0	9583	0	0
98170000	Mercadorias destinadas a uso oficial das missões diplomáticas, postosa consulares agências e organismos internacionais acreditados em Angola	8312,959887	96108	0	6320	55605	34183
98180000	Mercadorias vindas por via postal, quando a importação dos direitos e de mas imposições aduaneiras não exceda a 50 UCF	11,98638384	148	0	0	0	148
98240000	Prémios, ganhos em concursos públicos ou em competições desportivos, no exterior	221,1811775	2731	0	0	0	2731
98280000	Redes de qualquer espécie, até 3mm de superfície de malha	4,87108602	59	0	0	0	59
98290000	Vacinas e soros imunizantes para medicina humana e veterinária	409,1598826	4576	0	0	4576	0
98401010	- - Mercadorias destinadas a serem expostas ou a serem objecto de uma demonstração num evento	344,9712875	3858	0	0	3858	0
98401015	- - Material de construção e de decoração, incluindo o equipamento eléctrico, para os pavilhões provisórios de expositores estrangeiros	17339,57883	193922	0	0	193922	0
98401020	- - Material publicitário e de demonstração	597,2711641	6706	0	6706	0	0
98401050	- - Outros	1945,709902	23567	0	0	0	23567
98403010	- - Embalagens	1088,543255	12400	0	9815	705	1880
98403020	- - Contentores	25048,88175	280429	0	53488	225899	1042
98403030	- - Palettes	1081,768439	12098	0	0	12098	0
98403040	- - Amostras	282,4106394	3220	0	250	1619	1351
98404030	- - Ferramentas e instrumentos especiais	32597,71872	366266	0	362602	0	3664
98405000	- Objectos de uso pessoal dos viajantes e as mercadorias importadas para fins desportivos	55353,61572	624757	0	186713	247019	191025
98406510	- - Equipamento médico cirúrgico e de laboratório	462,1263621	5277	0	5277	0	0
98501000	- Objectos de uso pessoal, equipamento desportivo usado, importado como bagagem acompanhado ou não acompanhado por passageiros não residentes no país	73059,87736	828812	0	321525	322856	184431
98502000	- Objectos de uso pessoal, equipamento desportivo recreativo, novo ou usado exportado por residentes no país para o seu uso próprio enquanto estiverem no estrangeiro ...	13564,318	152015	0	51519	96824	3672
98503000	- Mobiliário caseiro e outros objectos domésticos bem como outros artigos importados usados, por uma pessoa não residente	106396,1078	1214996	0	418399	382153	414444
98504000	- Mobiliário caseiro e outros objectos domésticos bem como outros artigos importados, usados, por uma pessoa residente depois de uma ausência de 6 meses fora do país	20744,53696	238552	0	68397	94244	75911

Fonte: D.N.A, Ministério dos Petróleos, Geologia e Minas, Instituto do Café, Ministério da Agricultura e desenvolvimento Rural e Pescas

