



# **Estatísticas do Comércio Externo**

**2007**

**REPÚBLICA DE ANGOLA**  
**Instituto Nacional de Estatística**

**ESTATÍSTICAS DE COMÉRCIO EXTERNO**

**ANO 2007**

Directora Geral

Maria Ferreira dos Santos

Editor

Instituto Nacional de Estatística  
Rua Ho-Chin Min  
Caixa Postal n.º 1215  
Tel.: 2442 320-430  
Fax: 2442 320-430  
Luanda – Angola

Impressão

INE – Divisão de Reprografia

Difusão

INE – Divisão de Informação e Difusão

Tiragem

200 Exemplares

Preço

Reprodução autorizada, excepto para fins comerciais, com  
Indicação da fonte bibliográfica  
© INE. Luanda, Angola – 2008

Para esclarecimento e informação adicional sobre o conteúdo desta publicação contactar:

Divisão de Estatísticas de Comércio Externo  
Telefone (244) 2 322-730/57

## APRESENTAÇÃO

No programa de aumento da produção da Informação Estatística Oficial em Angola mais precisamente sobre as Estatísticas de Comércio Externo, o Instituto Nacional de Estatística põe a disposição dos utilizadores da informação estatística, o Anuário Estatístico do Comércio Externo referente ao ano de 2007.

Esta publicação resulta da recolha da informação disponível, sobre Importação e Exportação de mercadorias em 2007, obtida das estâncias aduaneira da província, de Luanda (Porto, Aeroporto, Fayol e Multiparques), de Lobito e do Namibe, Cabinda e Soyo e outras, bem como dos Ministérios dos Petróleos, Geologia e Minas e Pescas, Ministério de Agricultura e Desenvolvimento Rural e também do Instituto Nacional do Café.

A arrumação das informações estatísticas segundo vários itens:

- Periodicidade (mensal, trimestral e anual),
- Sistema de contabilização CIF e FOB,
- Origem e destino das importações e exportações,
- A composição ou agrupamento por classes de produtos (segundo as secções e capítulos do SH) e a representação gráfica,

Estes itens são sistematizações de extraordinária utilidade para se entender, com rigor, o lugar de Angola no comércio internacional e o deste na economia nacional.

A informação estatística divulgada nesta publicação é um resumo da informação global que o INE dispõe, no entanto é possível facultar informações estatísticas adicionais com maior desagregação mediante pedidos dirigidos ao INE.

Ao terminar, aproveitamos a oportunidade para expressar os nossos agradecimentos à todas as entidades acima referidas pela colaboração prestada sem a qual seria impossível a produção deste anuário. Aproveitamos também a oportunidade para agradecer, antecipadamente, o apoio e a crítica de todos os utilizadores, com vista a melhorar a produção destes indicadores económicos muito importante para medição da actividade comercial do nosso País.

Luanda, Julho de 2008.

## SINAIS CONVENCIONAIS E ABREVIATURAS

INE.....	Instituto Nacional de Estatística
Nd.....	Dados não disponíveis
Kz.....	Kwanzas
USD.....	Dólar Americano
SH.....	Sistema Harmonizado
%.....	Percentagem
Agric.....	Agrícola
Alim.....	Alimentares
Comb.....	Combustíveis.
Quím.....	Químicos
Pl. e Br.....	Plásticos e Borrachas
P.Cour.....	Peles e Couros
Mad. E Cort.....	Madeira e Cortiça
Prod. Cel. e Pap.....	Produtos Celulósica e Papel
Mat. Têx.....	Matérias Têxteis
Vest .....	Vestuário
Cal.....	Calçado
Miner. e Min.....	Minerais e Mineiros
Met. Com.....	Metais Comuns
Máq. Eq. Apar.....	Máquinas Equipamentos e Aparelhos
Veíc. e O. M. Tr.....	Veículos e Outro Material de Transporte
Ópt. e Prec.....	Óptica e Precisão
O. Prod.....	Outros Produtos

# ÍNDICE

## **Apresentação**

## **Sinais Convencionais e Abreviaturas**

## **Nota Explicativa**

## **QUADROS E GRÁFICOS**

Quadro 1 – Exportação e Importação - Resultados Globais.....

Quadro 2 – Exportação e Importação - Resultados Mensais.....

Quadro 2.1– Exportação Mensal Segundo casas Fiscais.....

Quadro 2.2 – Importação Mensal Segundo casas Fiscais.....

Quadro 2.3 – Taxa de Variação Anual da Exportação e Importação  
Segundo Casas Fiscais.....

Quadro 3 – Exportação e Importação por Principais Parceiros.....

Quadro 4 – Exportação e Importação por Grupos de Produtos.....

Quadro 5 – Exportação Segundo Secções e Capítulos do SH.....

Quadro 6 – Importação Segundo as Secções e Capítulos do SH.....

Quadro 7 – Importação Segundo Secções Sistema Harmonizado.....

Quadro 9 – Importação Segundo Mercadorias do SH.....

## **NOTA EXPLICATIVA**

### **A) CLASSIFICAÇÃO**

1 - As mercadorias foram classificadas segundo a nomenclatura do Sistema Harmonizado 1996 (S.H.).

2 – O Comércio Externo integra a informação estatística relativa às trocas de bens com os Países ou Territórios Estatísticos.

3 – Os apuramentos preliminares sobre o Comércio com Países ou Territórios Estatísticos serão objecto de correcções, pela disponibilidade de informação adicional por parte do INE.

4 – Nesta “Apreciação Geral” são utilizados os seguintes apuramentos:

Resultados do primeiro apuramento de Janeiro à Dezembro – 2007 de cinco casas fiscais respectivamente Luanda (Porto, Aeroporto, Multiparques e Fayol) Cabinda (Cabinda, Lândana, Malongo), Namibe, Soyo e Lobito, e outras, (Massabi, Lubango, Soyo e kwanda)

### **B) COMÉRCIO ESPECIAL:**

Importação:

a) Mercadorias despachadas para consumo interno;

b) Mercadorias em regime armazém, para posteriormente serem submetidos à transformação ou complemento de mão-de-obra;

Exportação:

Mercadorias Produzidas em Angola

**IMPORTAÇÃO:** A entrada no Território de quaisquer mercadorias, provenientes do exterior, com excepção das que entram nos regimes de reimportação e de trânsito directo.

**EXPORTAÇÃO:** A saída do território de quaisquer mercadorias, com excepção das que saiam em regimes de exportação temporária e de trânsito directo (O valor de exportação corresponde aos fluxos de exportação doméstica) .

Estão excluídos destes apuramentos:

### **1) Na importação**

- a) Mercadorias entradas em regime temporário normal (importação temporária);
- b) Mercadorias que regressam doutro país para onde haviam sido expedidas em regime (reimportação)

### **2) Exportação**

- a) Mercadorias saídas temporariamente;
- b) Mercadorias devolvidas em consequência de uma importação temporária, isto é, as reexportadas;
- c) mercadorias nacionais e nacionalizadas destinadas á navegação nacional.

### **C) VALORES**

Na importação as mercadorias são avaliadas em valor CIF e para a exportação em valor FOB, utilizando em ambos os casos Dólares (USD) e Kwanzas (Kz).

**Valor FOB** – O valor dos encargos da mercadoria desde a sua aquisição até ao embarque e que são suportados pelo vendedor. O comprador suporta os encargos subsequentes, tais como: armazenagem, frete e seguro, custos de descarga, direitos aduaneiros, taxas consulares “consular free” , e outros encargos que incidem sobre a mercadoria após a sua chegada.

**Valor CIF** – O preço total, incluindo qualquer custo, encargos ou despesas inerentes ao transporte, seguro e outros serviços relacionados com a transportação da mercadoria desde o país de exportação até ao país de importação.

### **D) PAÍS DE ORIGEM:**

As importações são apuradas segundo o país de origem, isto é, se se tratar de um produto acabado, o país onde ele foi produzido, se se tratar de produto em obra, o país onde recebeu a forma sob a qual foi introduzido no país importador.

### **E) PAÍS DE DESTINO:**

As exportações são apuradas segundo o país de destino, isto é onde a mercadoria deve ter a aplicação para qual foi produzida ou fabricada ou onde deve ser transformada ou sujeita a complemento de mão-de-obra.



# **Quadros e Gráficos**



**Quadro 1 . Exportação e Importação- Resultados Globais**

Indicadores	2006		2007		Taxa de variação
	Mil USD	Mil KZ	Mil USD	Mil KZ	( % )
Exportação (FOB)	31 632 330	2 548 581 970	44 177 783	3 389 342 100	39,66
Importação (CIF)	8 008 286	645 173 119	11 094 843	853 834 115	38,54
Saldo	23 624 044	1 903 408 851	33 082 941	2 535 507 985	40,04
Taxa De Cobertura (%)	395,00	395,02	398,18	396,96	

Fonte: D.N.A, Ministério dos Petróleos, Geologia e Minas, Instituto do Café, Ministério da Agricultura e desenvolvimento Rural e Pescas

**Resultados Globais de Comércio Externo**

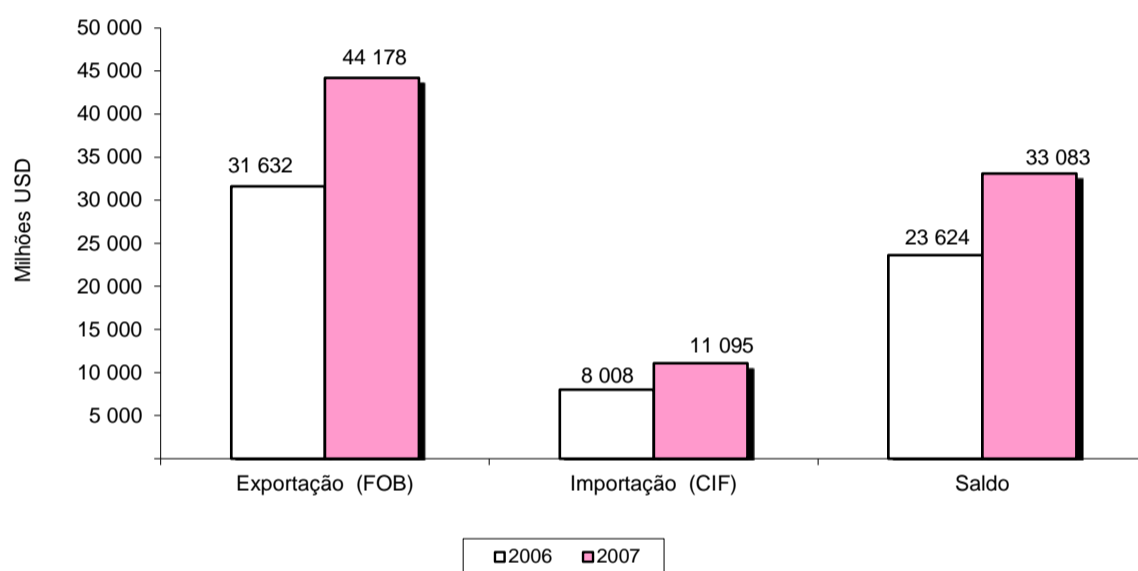

**Taxas de Cobertura**

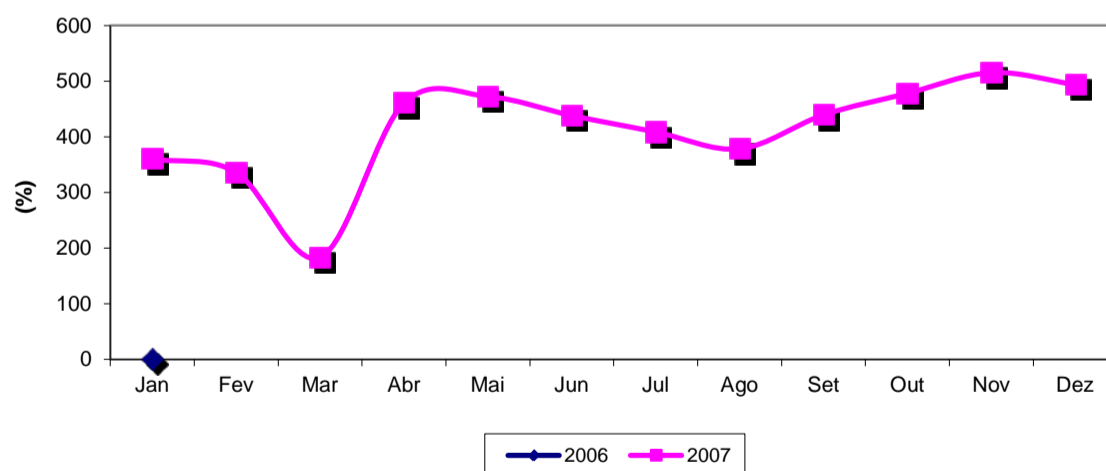

**Quadro 2 .Importação e Exportação- Resultados Globais**

Meses	2006		2007		Taxas *	
	Mil USD	Mil KZ	Mil USD	Mil KZ	07/06	( % )
<b>Exportação</b>						
<b>Total Geral</b>	<b>31 632 330</b>	<b>2 548 581 970</b>	<b>44 177 783</b>	<b>3 389 342 100</b>	<b>39,66</b>	<b>100,00</b>
Janeiro	2 500 244	201 875 120	2 516 590	202 526 834	0,65	5,70
Fevereiro	2 343 369	188 790 814	2 553 898	204 985 766	8,98	5,78
Março	2 550 143	205 441 139	3 126 348	250 616 640	22,60	7,08
Abril	2 757 531	222 181 256	3 199 698	256 116 661	16,03	7,24
Maiο	2 718 133	219 003 924	3 581 229	282 538 492	31,75	8,11
Junho	2 663 915	214 638 471	3 415 684	256 705 741	28,22	7,73
Julho	3 007 739	242 348 369	3 821 880	287 241 053	27,07	8,65
Agosto	3 155 005	254 205 447	3 789 667	284 823 763	20,12	8,58
Setembro	2 433 902	196 106 538	3 664 858	272 876 527	50,58	8,30
Outubro	2 540 795	204 719 106	4 638 622	348 745 501	82,57	10,50
Novembro	2 446 513	197 083 633	4 645 780	349 334 768	89,89	10,52
Dezembro	2 515 040	202 188 152	5 223 530	392 830 353	107,69	11,82
<b>Importação</b>						
<b>Total Geral</b>	<b>8 008 286</b>	<b>645 173 119</b>	<b>11.094.843</b>	<b>853.834.115</b>	<b>38,54</b>	<b>100,00</b>
Janeiro	491 244	39 466 368	698.776	56.235.517	42,25	6,59
Fevereiro	548 332	43 950 892	759.895	60.992.316	38,58	7,14
Março	710 210	57 022 194	1.704.480	136.636.299	140,00	16,00
Abril	566 387	45 517 458	694.450	55.586.527	22,61	6,51
Maiο	583 659	47 048 711	757.979	57.306.238	29,87	6,71
Junho	652 989	52 696 712	779.343	58.571.496	19,35	6,86
Julho	630 173	50 894 041	934.889	70.263.473	48,35	8,23
Agosto	704 974	56 981 695	1.001.586	75.277.197	42,07	8,82
Setembro	760 524	61 567 838	833.906	62.681.410	9,65	7,34
Outubro	724 249	58 687 790	970.300	72.950.086	33,97	8,54
Novembro	838 617	67 493 896	901.493	67.786.877	7,50	7,94
Dezembro	796 926	63 845 524	1.057.745	79.546.680	32,73	9,32

Fonte: D.N.A, Ministério dos Petróleos, Geologia e Minas, Instituto do Café, Ministério da Agricultura e desenvolvimento Rural e Pescas

\* Nota: 07/06= Taxa de variação 2007 em relação a 2006

(%) = Participação na variação global

**Quadro 2.1 Exportação Mensal Segundo Casas Fiscais**

Meses	Total		Luanda		Cabinda		Namibe		Soyo		Taxas
	2006	2007	2006	2007	2006	2007	2006	2007	2006	2007	07/06
U.M = Milhões de Kwanzas											
<b>Total Geral</b>	<b>2 548 581</b>	<b>3 389 342</b>	<b>135 144</b>	<b>144 889</b>	<b>865 449</b>	<b>1 075 195</b>	<b>1 129</b>	<b>0</b>	<b>1 546 859</b>	<b>2 169 258</b>	<b>32,99</b>
Janeiro	201 875	202 527	13 655	9 019	62 561	67 332	117	0	125 542	126 176	0,32
Fevereiro	188 704	204 986	9 256	9 904	56 374	72 487	153	0	122 922	122 595	8,63
Março	205 356	250 617	10 671	12 119	67 519	83 182	88	0	127 078	155 316	22,04
Abril	222 133	256 117	6 927	10 696	69 072	81 644	98	0	146 036	163 777	15,30
Maio	218 838	282 538	11 296	10 503	77 732	94 335	51	0	129 759	177 700	29,11
Junho	214 505	256 706	14 401	10 742	74 424	80 909	103	0	125 576	165 054	19,67
Julho	242 430	287 241	12 007	9 747	88 132	101 169	81	0	142 209	176 325	18,48
Agosto	254 292	284 824	13 526	14 983	85 388	83 910	86	0	155 291	185 931	12,01
Setembro	196 192	272 877	12 064	11 210	72 506	89 224	85	0	111 537	172 443	39,09
Outubro	204 767	348 746	11 627	15 181	70 161	104 497	48	0	122 931	229 068	70,31
Novembro	197 167	349 335	7 904	15 086	65 002	102 561	85	0	124 176	231 688	77,18
Dezembro	202 322	392 830	11 810	15 699	76 578	113 947	134	0	113 800	263 185	94,16
U.M = Milhões de USD											
<b>Total Geral</b>	<b>31 632</b>	<b>44 178</b>	<b>1 677</b>	<b>1 892</b>	<b>10 742</b>	<b>14 006</b>	<b>14</b>	<b>0</b>	<b>19 199</b>	<b>28 281</b>	<b>39,66</b>
Janeiro	2 500	2 517	169	112	775	837	1	0	1 555	1 568	0,65
Fevereiro	2 342	2 554	115	123	700	903	2	0	1 526	1 527	9,03
Março	2 549	3 126	132	151	838	1 038	1	0	1 577	1 938	22,65
Abril	2 757	3 200	86	134	857	1 020	1	0	1 812	2 046	16,06
Maio	2 716	3 581	140	139	965	1 179	1	0	1 610	2 264	31,85
Junho	2 662	3 416	179	143	924	1 077	1	0	1 559	2 196	28,30
Julho	3 009	3 822	149	130	1 094	1 346	1	0	1 765	2 346	27,03
Agosto	3 156	3 790	168	199	1 060	1 116	1	0	1 927	2 474	20,08
Setembro	2 435	3 665	150	149	900	1 222	1	0	1 384	2 294	50,51
Outubro	2 541	4 639	144	202	871	1 390	1	0	1 526	3 047	82,52
Novembro	2 448	4 646	98	201	807	1 364	1	0	1 541	3 081	89,81
Dezembro	2 517	5 224	147	209	953	1 515	2	0	1 416	3 500	107,55

Fonte: D.N.A, Ministério dos Petróleos, Geologia e Minas, Instituto do Café, Ministério da Agricultura e desenvolvimento Rural e Pescas

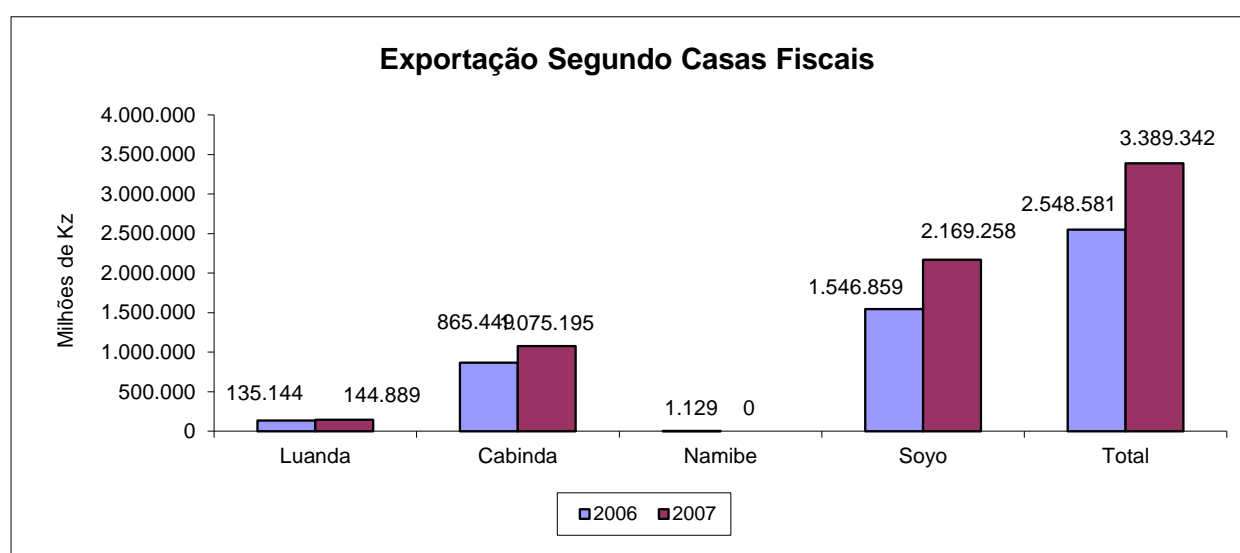

**Quadro 2.2 Importação Mensal Segundo Casas Fiscais**

Meses	Total		Luanda		Cabinda		Namibe		Lobito		Outros		Taxas
	2006	2007	2006	2007	2006	2007	2006	2007	2006	2007	2006	2007*	07/06
U.M = Milhões de Kwanzas													
<b>Total Geral</b>	<b>645 173</b>	<b>853 834</b>	<b>524 032</b>	<b>699 366</b>	<b>51 612</b>	<b>71 635</b>	<b>10 440</b>	<b>25 421</b>	<b>59 090</b>	<b>43 973</b>	<b>0</b>	<b>13 440</b>	<b>32,34</b>
Janeiro	35 106	56 236	31 322	43 710	3 188	7 753	595	902,3	4 361	3 871	0	0	60,19
Fevereiro	40 237	60 992	35 423	47 977	3 871	6 021	943	1.089,5	3 714	5 905	0	0	51,58
Março	53 193	136 636	47 815	131 101	4 682	4 249	696	1.286,9	3 829	0	0	0	156,87
Abril	40 526	55 587	34 557	43 667	4 848	5 740	1 122	990,2	4 991	5 189	0	0	37,16
Maio	42 764	57 306	38 469	49 948	3 520	2 905	774	1.187,4	4 285	3 266	0	0	34,01
Junho	48 714	58 571	43 554	48 897	3 603	4 295	1 557	1.116,0	3 983	4 264	0	0	20,24
Julho	46 768	70 263	41 695	59 209	4 371	5 729	703	1.474,0	4 126	3 821	0	30	50,24
Agosto	52 250	75 277	47 261	58 329	4 307	5 387	682	4 069	4 732	4 024	0	3 469	44,07
Setembro	54 803	62 681	49 579	47 373	4 505	5 807	719	3 351	6 765	2 801	0	3 349	14,38
Outubro	52 783	72 950	47 524	56 211	4 469	6 431	790	3 200	5 905	3 178	0	3 931	38,21
Novembro	61 020	67 787	56 196	50 803	4 019	10 149	805	3 390	6 474	2 982	0	462	11,09
Dezembro	57 919	79 547	50 635	62 140	6 230	7 170	1 053	3 365	5 927	4 672	0	2 199	37,34
U.M = Milhões de USD													
<b>Total Geral</b>	<b>8 008</b>	<b>11 094</b>	<b>6 505</b>	<b>9 077</b>	<b>641</b>	<b>933</b>	<b>130</b>	<b>334</b>	<b>733</b>	<b>572</b>	<b>0</b>	<b>178</b>	<b>38,54</b>
Janeiro	491	699	388	543	40	96	8	11	55	48	0	0	42,25
Fevereiro	548	760	440	598	49	75	12	14	47	74	0	0	38,58
Março	710	1 704	594	1 635	59	53	9	16	49	0	0	0	140,00
Abril	566	694	429	546	61	72	14	12	63	65	0	0	22,61
Maio	584	758	477	661	44	38	10	16	53	43	0	0	29,87
Junho	653	779	541	651	44	57	19	15	49	57	0	0	19,35
Julho	630	934	517	788	54	76	9	20	51	51	0	0	48,29
Agosto	705	955	587	776	53	72	8	54	58	54	0	46	35,53
Setembro	761	789	615	630	55	77	9	45	82	37	0	45	3,79
Outubro	724	918	590	748	54	86	9	43	71	42	0	52	26,75
Novembro	839	895	698	676	50	135	10	45	81	40	0	6	6,76
Dezembro	797	1 028	630	826	78	95	13	45	75	62	0	29	29,06

Fonte: D.N.A, Ministério dos Petróleos, Geologia e Minas, Instituto do Café, Ministério da Agricultura e desenvolvimento Rural e Pescas

Nota:\*Em 2007 Outros inclui os Postos Aduaneiros de Massabi, Lubango, Kwanda e Soyo

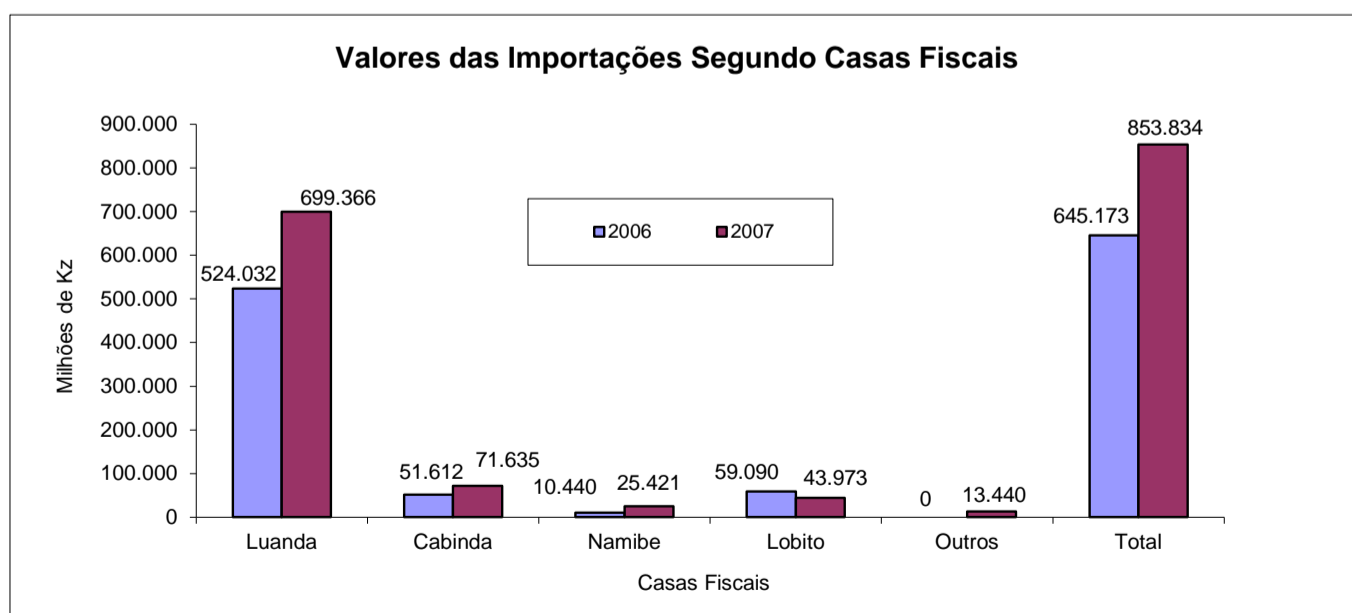

**Quadro 2.3 Taxa de Variação Anual da Exportação e Importação Segundo Casas Fiscais**

Meses	Total	Luanda	Cabinda	Namibe	Soyo	Lobito
<b>Exportação</b>						
<b>Total Geral</b>	<b>39,66</b>	<b>12,78</b>	<b>30,38</b>	<b>-100,00</b>	<b>47,30</b>	<b>0,00</b>
Janeiro	0,65	-33,73	7,98	-100,00	0,84	0,00
Fevereiro	9,03	7,40	29,06	-100,00	0,11	0,00
Março	22,65	14,13	23,81	-100,00	22,83	0,00
Abril	16,06	55,43	18,98	-100,00	12,89	0,00
Maio	31,85	-0,91	22,16	-100,00	40,56	0,00
Junho	28,30	-20,03	16,55	-100,00	40,91	0,00
Julho	27,03	-12,97	23,07	-100,00	32,93	0,00
Agosto	20,08	18,75	X	-100,00	28,36	0,00
Setembro	50,51	-0,39	35,75	-100,00	65,73	0,00
Outubro	82,52	39,93	59,62	-100,00	99,70	0,00
Novembro	89,81	104,47	69,04	-100,00	99,89	0,00
Dezembro	107,55	42,09	59,06	-100,00	147,22	0,00
<b>Importação</b>						
<b>Total Geral</b>	<b>38,54</b>	<b>39,54</b>	<b>415,21</b>	<b>158,14</b>	<b>0,00</b>	<b>-21,99</b>
Janeiro	42,25	40,01	138,60	47,78	0,00	-13,11
Fevereiro	38,58	35,94	51,70	13,34	0,00	55,82
Março	140,00	175,54	-10,52	84,07	0,00	-100,00
Abril	22,61	27,20	17,76	-12,01	0,00	3,65
Maio	29,87	38,37	-11,76	64,59	0,00	-18,68
Junho	19,35	20,36	28,92	-22,57	0,00	15,97
Julho	48,29	52,24	42,24	129,01	0,00	0,57
Agosto	35,53	32,31	36,34	553,57	0,00	-6,98
Setembro	3,79	2,42	41,39	412,88	0,00	-54,47
Outubro	26,75	26,76	58,91	348,53	0,00	-40,56
Novembro	6,76	-3,15	X	347,02	0,00	-51,14
Dezembro	29,06	31,19	21,64	234,00	0,00	-17,48

Fonte: D.N.A, Ministério dos Petróleos, Geologia e Minas, Instituto do Café, Ministério da Agricultura e desenvolvimento Rural e Pescas

Nota: X percentagem superior a mil

**Taxa de Variação Anual da Exportação e Importação por Casas Fiscais**

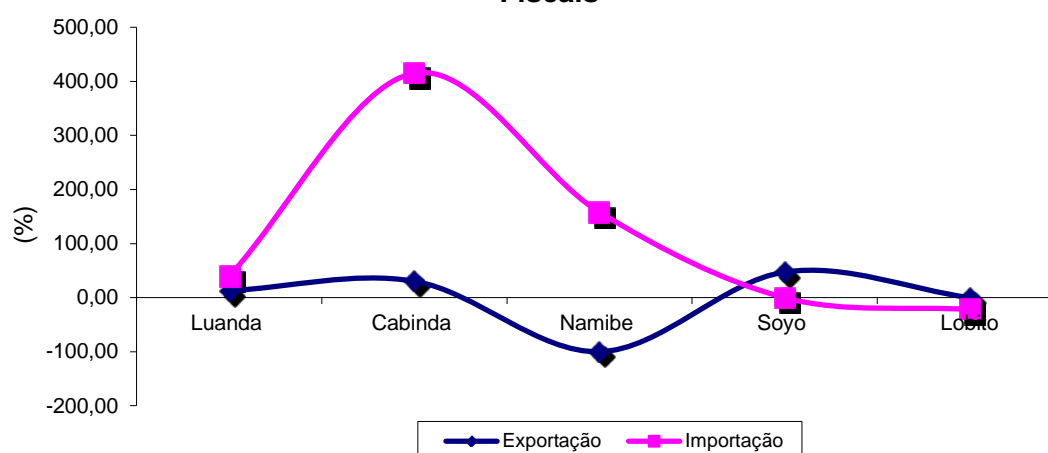

**Quadro 3. Exportação e Importação por Principais Parceiros**

Principais Parceiros	2006		2007		Taxas	
	Mil USD	Mil KZ	Mil USD	Mil KZ	07/06	( % )
<b>Exportação</b>						
<b>Total Geral</b>	<b>31 632 330</b>	<b>2 548 581 970</b>	<b>44 177 783</b>	<b>3 389 342 100</b>	<b>39,66</b>	<b>100,00</b>
Estados Unidos da América	10 037 584	808 733 586	8 447 646	646 117 860	-15,84	19,12
China	10 810 802	871 023 752	10 954 273	833 645 080	1,33	24,80
França	1 279 801	103 092 204	2 592 973	197 590 309	102,61	5,87
Chile	1 107 799	89 266 207	741 842	57 260 471	-33,03	1,68
Canadá	2 091 233	168 513 422	2 913 186	223 666 287	39,30	6,59
Taiwan	1 533 476	123 531 983	1 913 907	147 124 600	24,81	4,33
África do Sul	1 663 952	134 081 612	1 236 982	92 991 943	-25,66	2,80
Índia	602 633	48 533 486	2 376 843	182 027 538	294,41	5,38
Bélgica	158 953	12 805 443	107 967	8 426 432	-32,08	0,24
Espanha	344 532	27 768 713	628 954	47 893 197	82,55	1,42
Israel	234 171	18 864 170	137 138	10 616 181	-41,44	0,31
Itália	83 335	6 714 460	309 193	23 312 991	271,02	0,70
Holanda	123 808	9 975 644	1 590 514	121 142 252	X	3,60
Outros	1 560 251	125 677 289	10 226 366	797 526 960	555,43	23,15
<b>Importação</b>						
<b>Total Geral</b>	<b>8 008 286</b>	<b>645 173 119</b>	<b>11 094 843</b>	<b>853 834 115</b>	<b>38,54</b>	<b>100,00</b>
Portugal	1 391 634	112 110 772	1 884 344	144 406 552	35,41	16,98
África do Sul	647 212	52 141 132	661 249	50 840 402	2,17	5,96
Brasil	806 543	64 975 096	770 838	59 097 512	-4,43	6,95
China	534 330	43 046 337	1 042 124	80 026 735	95,03	9,39
Estados Unidos da América	807 203	65 032 161	1 113 012	85 325 224	37,89	10,03
Bélgica	504 541	40 647 361	514 535	39 324 018	1,98	4,64
França	470 774	37 930 772	485 281	37 073 379	3,08	4,37
Japão	301 094	24 258 826	478 520	36 606 562	58,93	4,31
Emiratos Árabes Unidos	196 910	15 862 536	253 448	19 388 691	28,71	2,28
Reino Unido	214 375	17 272 935	440 721	33 624 255	105,58	3,97
Holanda	111 793	9 008 037	174 490	13 352 162	56,08	1,57
Itália	190 205	15 322 012	169 974	13 028 594	-10,64	1,53
Índia	157 523	12 690 649	157 144	12 075 323	-0,24	1,42
Alemanha	128 372	10 342 209	172 032	13 201 087	34,01	1,55
Ilhas Maurícias	1 666	134 233	963	72 901	-42,19	0,01
Namíbia	64 182	5 171 165	101 628	7 761 840	58,34	0,92
República do Congo	65 905	5 307 888	12 456	956 219	-81,10	0,11
Moçambique	6 811	548 634	1 474	111 498	-78,36	0,01
Tanzânia	1 913	154 151	1 119	85 697	-41,52	0,01
Zimbabwe	517	39 548	517	39 548	0,08	0,00
Outros	1 404 781	113 176 665	2 658 973	207 435 916	89,28	23,97

Fonte: D.N.A, Ministério dos Petróleos, Geologia e Minas, Instituto do Café, Ministério da Agricultura e desenvolvimento Rural e Pescas

Nota: X percentagem superior a mil



**Quadro 4. Exportação e Importação por Grupo de Produtos**

Grupo de Produtos	2006		2007		Taxas	
	Mil USD	Mil KZ	Mil USD	Mil KZ	07/06	( % )
<b>Exportação</b>						
<b>Total Geral</b>	<b>31 632 330</b>	<b>2 548 581 970</b>	<b>44 177 783</b>	<b>3 389 342 100</b>	<b>39,66</b>	<b>100,00</b>
1 Agrícolas	19 573	1 577 301	42 989	3 304 813	119,64	0,10
3 Combustíveis	30 472 357	2 455 118 210	42 952 519	3 295 466 782	40,96	97,23
7 Madeira e Cortiça	368	29 669	331	25 159	-10,06	0,00
8 Matérias Celulósicas e Papel	nd	nd	nd	nd	nd	nd
13 Metais Comuns	nd	nd	nd	nd	nd	nd
17 Outros Produtos	1 140 032	91 856 791	1 181 944	90 545 346	3,68	2,68
<b>Importação</b>						
<b>Total Geral</b>	<b>8 008 286</b>	<b>645 173 119</b>	<b>11 094 843</b>	<b>853 834 115</b>	<b>38,54</b>	<b>100,00</b>
1 Agrícolas	985 341	79 383 398	1 039 473	79 604 939	5,49	9,37
2 Alimentares	715 132	57 612 063	746 982	57 341 047	4,45	6,73
3 Combustíveis	72 413	5 833 978	146 814	11 238 197	102,75	1,32
4 Químicos	460 416	37 092 576	518 387	39 755 276	12,59	4,67
5 Plásticos e Borrachas	286 946	23 117 072	391 840	29 996 142	36,56	3,53
6 Peles e Couros	17 343	1 397 321	18 194	1 401 803	4,91	0,16
7 Madeira e Cortiça	33 276	2 680 664	48 737	3 733 651	46,46	0,44
8 Produtos Celulósicas e Papel	119 698	9 643 094	136 808	10 507 450	14,29	1,23
9 Matérias Têxteis	158 004	12 729 271	137 036	10 548 933	-13,27	1,24
10 Vestuários	82 637	6 657 134	97 805	7 490 300	18,36	0,88
11 Calçado	56 118	4 521 002	63 051	4 830 640	12,35	0,57
12 Minerais e Mineiros	223 420	17 998 653	315 861	24 271 907	41,38	2,85
13 Metais Comuns	1 059 019	85 324 393	1 274 056	97 700 945	20,31	11,48
14 Máquinas Equip. e Aparelhos	2 191 558	176 554 942	3 829 203	297 130 499	74,73	34,51
15 Veículos e O.M. Transporte	1 152 993	92 888 815	1 682 337	128 734 347	45,91	15,16
16 Óptica e Precisão	125 927	10 144 559	245 592	18 779 383	95,03	2,21
17 Outros Produtos	268 046	21 594 182	402 667	30 768 657	50,22	3,63

Fonte: D.N.A, Ministério dos Petróleos, Geologia e Minas, Instituto do Café, Ministério da Agricultura e desenvolvimento Rural e Pescas

**Quadro 5. Exportação Segundo Secções e Capítulos do SH**

Secções e Capítulos	2006		2007		Taxas	
	Mil USD	Mil KZ	Mil USD	Mil KZ	07/06	( % )
<b>Total Geral</b>	<b>31 632 330</b>	<b>2 548 581 970</b>	<b>44 177 783</b>	<b>3 389 342 100</b>	<b>39,66</b>	<b>100,00</b>
<b>Secção I - Animais Vivos e Produtos do Reino Animal</b>	<b>19 573</b>	<b>1 577 301</b>	<b>42 989</b>	<b>3 304 813</b>	<b>119,64</b>	<b>0,10</b>
Capítulo 03 - Peixes e Crustáceos, Moluscos e Outros Invertebrados Aquáticos	19 258	1 551 980	42 575	3 272 835	121,07	0,10
Capítulo 09 - Café, Chá, Malte, e Especiarias	314	25 320	413	31 978	31,50	0,00
<b>Secção V - Produtos Minerais</b>	<b>30 472 357</b>	<b>2 455 118 210</b>	<b>42 952 519</b>	<b>3 295 466 782</b>	<b>40,96</b>	<b>97,23</b>
Capítulo 27 - Combustíveis Minerais, Óleos Minerais e Produtos da sua Destilação	30 472 357	2 455 118 210	42 952 519	3 295 466 782	40,96	97,23
<b>Secção IX - Madeira e Cortiça e suas Obras; Cestaria</b>	<b>368</b>	<b>29 669</b>	<b>331</b>	<b>25 159</b>	<b>-10,06</b>	<b>0,00</b>
Capítulo 44 - Madeira, Carvão Vegetal e Obras de Madeira	368	29 669	331	25 159	-10,06	0,00
<b>Secção X - Pasta de Madeira; Papel e Cartão, e suas Obras</b>	<b>nd</b>	<b>nd</b>	<b>nd</b>	<b>nd</b>	<b>nd</b>	<b>nd</b>
Capítulo 48 - Papel e Cartão	nd	nd	nd	nd	nd	nd
<b>Secção XIV - Pérola, Metais Preciosos, etc; Bijutaria; Moedas</b>	<b>1 140 032</b>	<b>91 856 791</b>	<b>1 181 944</b>	<b>90 545 346</b>	<b>3,68</b>	<b>2,67</b>
Capítulo 71 - Pérolas Naturais ou Cultivadas; Pedras F	1 140 032	91 856 791	1 181 944	90 545 346	3,68	2,67
<b>Secção XV - Metais Comuns e suas Obras</b>	<b>nd</b>	<b>nd</b>	<b>nd</b>	<b>nd</b>	<b>nd</b>	<b>nd</b>
Capítulo 76 - Alumínio e suas Obras	nd	nd	nd	nd	nd	nd

Fonte: D.N.A, Ministério dos Petróleos, Geologia e Minas, Instituto do Café, Ministério da Agricultura e desenvolvimento Rural e Pescas

nd: Dados não disponível

**Quadro 6 . Importação Segundo Secções e Capítulos do SH**

Continuação

Secções e Capítulos	2006		2007		Taxas	
	Mil USD	Mil KZ	Mil USD	Mil KZ	07/06	( % )
<b>Total Geral</b>	<b>8 008 286</b>	<b>645 173 119</b>	<b>11 094 843</b>	<b>853 834 115</b>	<b>38,54</b>	<b>100,00</b>
<b>Secção I - Animais Vivos e Produtos do Reino Animal</b>	<b>481 558</b>	<b>38 798 521</b>	<b>510 399</b>	<b>39 170 896</b>	<b>5,99</b>	<b>4,60</b>
Capítulo 01 - Animais Vivos	514	41.393	9.357	705.014	X	0,08
Capítulo 02 - Carnes e Miudezas, Cosmestíveis	277.557	22.362.372	335.209	25.745.191	20,77	3,02
Capítulo 03 - Peixes e Crustáceos, Moluscos e O. Invertebrados Aquáticos	46.909	3.779.430	49.775	3.792.607	6,11	0,45
Capítulo 04 - Leite e Lact; Ovos de Aves; Mel Natural ; Prod. Cosmestíveis de Origem Animal, não especific. nem compreendidos em outros Capítulos	153.220	12.344.713	109.005	8.389.269	-28,86	0,98
Capítulo 05 - Outros Produtos, de Origem Animal, N.E Nem Compreendidos em Outros Capítulos	3.359	270.612	7.053	538.815	109,98	0,06
<b>Secção II - Produtos do Reino Vegetal</b>	<b>368 787</b>	<b>29 712 729</b>	<b>441 112</b>	<b>33 636 281</b>	<b>19,61</b>	<b>3,98</b>
Capítulo 06 - Plantas Vivas e Produtos de Floricultura	1.172	94.444	3.265	246.920	178,55	0,03
Capítulo 07 - Produtos Hortícolas, Plantas, Raízes e Tubérculos Comestíveis	57.967	4.670.297	55.467	4.251.608	-4,31	0,50
Capítulo 08 - Frutas; Cascas de Citrínos e de Melões	17.078	1.375.952	17.474	1.335.592	2,32	0,16
Capítulo 09 - Café, Chá, Mate, e Especiarias	5.559	447.856	6.595	505.997	18,65	0,06
Capítulo 10 - Cereais	91.050	7.335.785	90.427	6.856.587	-0,68	0,82
Capítulo 11 - Produtos da Indústria de Moagem; Malte; Amidos e Féculas; Isulina; Glúten de Trigo	190.389	15.339.399	235.922	18.027.365	23,92	2,13
Capítulo 12 - Sementes e Frutos Oleaginosos; Grãos, Sementes e Frutos Diversos; Plantas Ind. ou medicinais; Palhas e forragens	3.561	286.873	4.834	368.039	35,76	0,04
Capítulo 13 - Gomas, Resinas e Out. Sucos e Extractos Vegetais	1.808	145.655	16.794	1.267.029	828,93	0,15
Capítulo 14 - Matérias Para Entrançar e Outros Prod. de Origem Vegetal, N/ Especificados nem Compreendidos em outros Capítulos	204	16.467	10.335	777.145	X	0,09
<b>Secção III - Produto das Indústrias Alimentares; Bebidas; Tabaco; etc</b>	<b>134 995</b>	<b>10 876 411</b>	<b>131 223</b>	<b>10 049 133</b>	<b>-2,79</b>	<b>1,18</b>
Capítulo 15 - Gorduras e Óleos, Animais ou Vegetais; Produtos da sua Dissociação; Gorduras Alimentares Elaboradas	134.995	10.876.411	131.223	10.049.133	-2,79	1,18
<b>Secção IV - Produto das Indústrias Alimentares; Bebidas; Tabaco; etc</b>	<b>729 564</b>	<b>58 780 030</b>	<b>750 315</b>	<b>57 605 387</b>	<b>2,84</b>	<b>6,76</b>
Capítulo 16 - Preparações de carnes, de peixes ou de crustaceos, de moluscos ou de outros invertebrados aquáticos	101.268	8.159.009	108.769	8.331.151	7,41	0,98
Capítulo 17 - Açúcares e Produtos de Confeitaria	102.498	8.258.113	100.833	7.732.293	-1,62	0,91
Capítulo 18 - Cacau e suas Preparações	8.763	706.030	8.790	671.678	0,31	0,08
Capítulo 19 - Preparações á Base de Cereais, Farinhas, Amidos, Féculas ou de Leite; Produtos de Pastelaria	116.767	9.407.735	87.545	6.746.517	-25,03	0,79
Capítulo 20 - Preparações de Produtos Hortícolas, de Frutas ou de outras Partes de Plantas	59.639	4.805.016	65.203	4.990.532	9,33	0,59
Capítulo 21 - Preparações Alimentícias Diversas	44.250	3.565.198	41.789	3.214.660	-5,56	0,38
Capítulo 22 - Bebidas, Líquidos Alcoólicos e Vinagres	284.791	22.945.243	326.107	25.048.485	14,51	2,94
Capítulo 23 - Resíduos e Desperdícios das Indústrias Alimentares; Alimentos Prep. para Animais	3.632	292.664	4.345	334.322	19,60	0,04
Capítulo 24 - Tabaco e seus Sucedâneos, Manufacturados	7.956	641.022	6.933	535.749	-12,86	0,06
<b>Secção V - Produtos Minerais</b>	<b>171 173</b>	<b>13 791 162</b>	<b>273 233</b>	<b>20 944 787</b>	<b>59,62</b>	<b>2,46</b>
Capítulo 25 - Sal; Enxofre; Terras e Pedras; Gesso, Cal e Cimento	98.708	7.952.753	126.231	9.688.849	27,88	1,14
Capítulo 26 - Minérios, Escórias e Cinzas	1.234	99.429	1.183	92.603	-4,14	0,01

**Quadro 6 . Importação Segundo Secções e Capítulos do SH**

Continuação

Secções e Capítulos	2006		2007		Taxas	
	Mil USD	Mil KZ	Mil USD	Mil KZ	07/06	( % )
Capítulo 27 - Combustíveis Minerais, Óleos Minerais e Produtos da sua Destilação, Matérias Betuminosas e ceras Minerais	71.231	5.738.980	145.819	11.163.335	104,71	1,31
<b>Secção VI - Produtos das Ind. Químicas ou das Ind. Conexas</b>	<b>460 408</b>	<b>37 094 511</b>	<b>515 177</b>	<b>39 511 411</b>	<b>11,90</b>	<b>5,75</b>
Capítulo 28 - Produtos Químicos Inorgânicos; Compostos Inorgânicos de Metais Preciosos, de Elementos Radioactivos, de Metais das Terras Raras	31.842	2.565.455	29.930	2.288.526	-6,00	0,27
Capítulo 29 - Produtos Químicos Orgânicos	17.741	1.429.359	39.930	3.051.057	125,07	0,36
Capítulo 30 - Produtos Farmacêuticos	93.702	7.549.451	112.041	8.624.239	19,57	1,01
Capítulo 31 - Adubos ou Fertilizantes	18.669	1.504.129	11.636	901.116	-37,67	0,10
Capítulo 32 - Extractos Tanantes e Tintoriais; Taninos e seus Derivados; Pigmentos e Outras Matérias Corantes; Tintas e Vernizes; Mastiques; Tintas de Escrever	33.172	2.672.605	41.644	3.197.415	25,54	0,38
Capítulo 33 - Óleos Essenciais e Resinóides; Produtos de Perfumaria ou de Toucador; Preparados e Preparações Cosméticas	55.783	4.494.327	49.395	3.778.407	-11,45	0,45
Capítulo 34 - Sabões, Água Org./ Superf., Pref./ Lavagem, Lubrif., Ceras Artif., p. Lavagem, ceras Preparadas, Prod. de Conserv., Limpeza, etc.	87.013	7.010.530	86.072	6.597.105	-1,08	0,78
Capítulo 35 - Matérias Albuminóides; Produtos a base de Amidos ou de féculas, Modificados; Colas; Enzimas	4.815	387.926	6.892	528.273	43,15	0,06
Capítulo 36 - Pólvoras e Explosivos; Artigos de Pirotecnica; Fósforo; Ligas Pirofóricas; Mat. Inflamáveis	7.026	566.073	5.883	455.109	-16,26	0,05
Capítulo 37 - Produtos para Fotografia e Cinematografia	6.490	522.916	9.506	726.821	46,47	0,09
Capítulo 38 - Produtos Diversos das Indústrias Químicas	104.156	8.391.741	122.248	9.363.343	17,37	1,10
<b>Secção VII - Plásticos e suas Obras; Borracha e suas Obras</b>	<b>286 945</b>	<b>23 118 798</b>	<b>390 027</b>	<b>29 860 183</b>	<b>35,92</b>	<b>3,52</b>
Capítulo 39 - Plásticos e suas Obras	218.980	17.642.933	278.800	21.314.637	27,32	2,51
Capítulo 40 - Borracha e suas Obras	67.965	5.475.865	111.227	8.545.546	63,65	1,00
<b>Secção VIII - Peles Couros, etc; Art.Viagem, Bolsas, etc</b>	<b>17 343</b>	<b>1 397 313</b>	<b>18 258</b>	<b>1 406 648</b>	<b>5,27</b>	<b>0,16</b>
Capítulo 41 - Peles, Excepto as Peles com Pêlo, e Couros	976	78.641	23	1.786	-97,62	0,00
Capítulo 42 - Obras de Couro; Artigos de Correeiro ou de Seleiro; Artigos de Viagem, Bolsas e Artef. Semelhantes; Obras de Tripa	16.325	1.315.273	18.114	1.395.404	10,96	0,16
Capítulo 43 - Peles com Pêlo e suas Obras; Pêles com Pêlo, Artificiais	42	3.399	121	9.459	186,61	0,00
<b>Secção IX - Madeira e Cortiça e suas Obras; Cestaria</b>	<b>33 275</b>	<b>2 680 961</b>	<b>48 167</b>	<b>3 690 720</b>	<b>44,75</b>	<b>0,43</b>
Capítulo 44 - Madeira, Carvão Vegetal e Obras de Madeira	31.685	2.552.789	45.762	3.506.302	44,43	0,41
Capítulo 45 - Cortiça e suas Obras	178	14.365	235	18.009	31,64	0,00
Capítulo 46 - Obras de Espartaria ou de Cestaria	1.413	113.807	2.171	166.409	53,68	0,02
<b>Secção X - Pasta de Madeira; Papel e Cartão, e suas Obras</b>	<b>119 698</b>	<b>9 643 926</b>	<b>136 580</b>	<b>10 490 365</b>	<b>14,10</b>	<b>1,23</b>
Capítulo 47 - Pastas de Madeira ou de Outras Matérias Fibrosas Celulósicas; Desperdícios e aparas de Papel ou de Cartão	242	19.503	101	7.613	-58,34	0,00
Capítulo 48 - Papel e Cartão; Obras de Pasta de Celulose, de Papel /de Cartão	93.483	7.531.770	103.213	7.926.902	10,41	0,93
Capítulo 49 - Livros, Jornais, Gravuras e out. Prod. das Ind.Gráficas; Textos Manuscritos ou Dactilografados, Planos e Plantas	25.974	2.092.653	33.266	2.555.850	28,08	0,30
<b>Secção XI - Matérias Têxteis e suas Obras</b>	<b>240 611</b>	<b>19 385 720</b>	<b>234 379</b>	<b>18 006 241</b>	<b>-2,59</b>	<b>2,11</b>
Capítulo 50 - Seda	59	4.756	108	8.248	82,77	0,00

**Quadro 6 . Importação Segundo Secções e Capítulos do SH**

Continuação

Secções e Capítulos	2006		2007		Taxas	
	Mil USD	Mil KZ	Mil USD	Mil KZ	07/06	( % )
Capítulo 51 - Lã, Pêlos Finos ou Grosseiros; Fios e Tecidos de Crina	60	4.852	105	8.217	74,72	0,00
Capítulo 52 - Algodão	10.348	833.747	8.031	617.981	-22,39	0,07
Capítulo 53 - Outras Fibras Têxteis Vegetais; Fios de Papel e Tecidos de Fios de Papel	161	12.983	255	19.500	58,44	0,00
Capítulo 54 - Filamentos Sintéticos ou Artificiais	1.644	132.431	2.614	199.781	59,05	0,02
Capítulo 55 - Fibras Sintéticas ou Artificiais, Descontínuas	11.801	950.789	11.168	858.609	-5,36	0,10
Capítulo 56 - Pastas (Ouates), Feltros e Falsos Tecidos; Fios Especiais; Cordeis, Cordas e Cabos; Artigos de Cordoaria	20.297	1.635.309	14.918	1.150.170	-26,50	0,13
Capítulo 57 - Tapetes e outros Revestimentos para Pavimentos, de Matérias Têxteis	3.832	308.712	4.046	309.187	5,61	0,04
Capítulo 58 - Tecidos Especiais; Tecidos Tufados; Rendas; Tapeçarias; Passamanarias; Bordados	1.302	104.875	1.716	131.479	31,86	0,02
Capítulo 59 - Tecidos Impregnados, Revestidos, Recobertos ou Estratificados; Artigos para usos técnicos, de Mat.Têxteis	3.988	321.308	5.604	429.370	40,53	0,05
Capítulo 60 - Tecidos de Malha	289	23.310	557	42.669	92,69	0,01
Capítulo 61 - Vestuário e seus Acessórios, de Malha	34.359	2.768.236	32.840	2.512.743	-4,42	0,30
Capítulo 62 - Vestuário e seus Acessórios, Excepto de Malha	48.257	3.887.966	58.443	4.488.659	21,11	0,53
Capítulo 63 - Outros Artefactos Têxteis, Confeccionados; Sortidos; Artefactos de Matérias Têxteis, Calçado, Chapéus, etc.	104.215	8.396.449	93.972	7.229.627	-9,83	0,85
<b>Secção XII - Calçado, Chapéus, Guarda-Sóis, Bengalas...</b>	<b>64 245</b>	<b>5 176 163</b>	<b>72 169</b>	<b>5 532 816</b>	<b>12,33</b>	<b>0,65</b>
Capítulo 64 - Calçado, Polainas e Artefactos Semelhantes e suas partes	56.080	4.518.262	62.693	4.802.810	11,79	0,57
Capítulo 65 - Chapéus e Artefactos de uso Semelhante e suas Partes	4.715	379.903	4.996	385.418	5,95	0,05
Capítulo 66 - Guarda Chuvas, Sombrinhas, Guardas-Sóis ;Bengalas, etc.	1.677	135.116	2.758	212.422	64,47	0,02
Capítulo 67 - Penas e Penugem Preparadas e suas Obras; Flores Artificiais; Obras de Cabelo	1.773	142.882	1.722	132.166	-2,88	0,02
<b>Secção XIII - Obras de Pedra, etc; Cerâmica; Vidro e suas Obras</b>	<b>124 660</b>	<b>10 043 687</b>	<b>188 049</b>	<b>14 460 939</b>	<b>50,85</b>	<b>1,69</b>
Capítulo 68 - Obras de Pedra, Gesso, Cimento, Amianto, Mica ou de Matéria Semelhantes	27.843	2.243.285	43.549	3.360.263	56,41	0,39
Capítulo 69 - Produtos Cerâmicos	62.871	5.065.410	86.715	6.660.543	37,93	0,78
Capítulo 70 - Vidro e suas Obras	33.946	2.734.993	57.785	4.440.132	70,23	0,52
<b>Secção XIV - Pérola, Metais Preciosos, etc; Bijutaria; Moedas</b>	<b>894</b>	<b>72 015</b>	<b>3 542</b>	<b>272 200</b>	<b>296,29</b>	<b>0,03</b>
Capítulo 71 - Pérolas Naturais ou Cultivadas; Pedras Preciosas ou Semi-Preciosas e Semelhantes, etc.	894	72.015	3.542	272.200		0,03
<b>Secção XV - Metais Comuns e suas Obras</b>	<b>1 057 817</b>	<b>85 226 950</b>	<b>1 258 695</b>	<b>96 539 278</b>	<b>18,99</b>	<b>11,34</b>
Capítulo 72 - Ferro Fundido, Ferro e Aço	138.994	11.198.539	216.665	16.637.654	55,88	1,95
Capítulo 73 - Obras de Ferro Fundido, Ferro ou Aço	737.822	59.445.402	760.749	58.418.954	3,11	6,86
Capítulo 74 - Cobre e suas Obras	9.622	775.272	13.586	1.046.089	41,19	0,12
Capítulo 75 - Níquel e suas Obras	179	14.459	126	9.677	-29,54	0,00
Capítulo 76 - Alumínio e suas Obras	66.458	5.354.414	79.048	6.072.948	18,94	0,71
Capítulo 78 - Chumbo e suas Obras	169	13.648	368	28.166	117,42	0,00
Capítulo 79 - Zinco e suas Obras	2.267	182.664	3.413	259.771	50,56	0,03
Capítulo 80 - Estanho e suas Obras	49	3.919	187	14.287	283,49	0,00
Capítulo 81 - Outros Metais Comuns; Ceramais; Obras dessas Matérias	1.578	127.108	328	24.796	-79,19	0,00
Capítulo 82 - Ferramentas, Artefactos de Cutelaria, Talheres e suas Partes De Metais Comuns	61.745	4.974.695	68.856	5.269.360	11,52	0,62

**Quadro 6 . Importação Segundo Secções e Capítulos do SH**

Continuação

Secções e Capítulos	2006		2007		Taxas	
	Mil USD	Mil KZ	Mil USD	Mil KZ	07/06	( % )
Capítulo 83 - Obras Diversas de Metais Comuns	38.934	3.136.832	115.368	8.757.575	196,32	1,04
<b>Secção XVI - Máquinas e Aparelhos; Material Eléctrico</b>	<b>2 188 878</b>	<b>176 355 074</b>	<b>3 818 677</b>	<b>296 337 404</b>	<b>74,46</b>	<b>34,42</b>
Capítulo 84 - Reactores Nucleares, Caldeiras, Máquinas, Aparelhos e Instrumentos Mecânicos e suas Partes	1.323.007	106.592.981	2.909.507	226.543.879	119,92	26,22
Capítulo 85 - Máquinas, Aparelhos e Materiais Eléctricos e suas Partes; Aparelhos de Gravação ou de Reprodução de Som; etc.	865.871	69.762.093	909.170	69.793.525	5,00	8,19
<b>Secção XVII - Material de Transporte</b>	<b>1 153 080</b>	<b>92 902 121</b>	<b>1 684 330</b>	<b>128 880 646</b>	<b>46,07</b>	<b>15,18</b>
Capítulo 86 - Veículos e Materiais para Vias Férreas e s/ Partes; Apar. Mecânicos, de Sinalização, p/Vias de Comunicação	13.938	1.122.937	20.869	1.582.627	49,73	0,19
Capítulo 87 - Veículos Automóveis, Tractores, Triciclos e Outros Veículos Terrestres, suas Partes e Acessórios	1.008.552	81.257.674	1.421.212	108.788.375	40,92	12,81
Capítulo 88 - Aeronaves e Out. Aparelhos Aéreos/ Espaciais e s/ Partes	107.635	8.672.032	184.384	14.020.935	71,30	1,66
Capítulo 89 - Embarcações e Estruturas Flutuantes	22.955	1.849.477	57.865	4.488.709	152,08	0,52
<b>Secção XVIII - Aparelho de Óptica, Fotografia, Relógio; etc</b>	<b>125 733</b>	<b>10 130 176</b>	<b>239 757</b>	<b>18 340 389</b>	<b>90,69</b>	<b>2,16</b>
Capítulo 90 - Instrumentos e Aparelhos de Óptica, Fotografia ou cinematografia, Medida, Controlo de Precisão; Instrumentos e Aparelhos Médicos-Cirúrgicos; suas Partes e Acessórios	120.658	9.721.300	235.991	18.051.986	95,59	2,13
Capítulo 91 - Artigos de Relojoaria	4.299	346.342	3.114	238.671	-27,57	0,03
Capítulo 92 - Instrumentos Musicais, suas Partes e Acessórios	776	62.534	652	49.731	-15,97	0,01
<b>Secção XIX - Armas e Munições, e suas Partes e Acessórios</b>	<b>195</b>	<b>15 680</b>	<b>463</b>	<b>35 631</b>	<b>137,71</b>	<b>0,00</b>
Capítulo 93 - Armas e Munições; suas Partes e Acessórios	195	15.680	463	35.631	137,71	0,00
<b>Secção XX - Mercadorias e Produtos Diversos</b>	<b>241 421</b>	<b>19 406 866</b>	<b>315 213</b>	<b>24 141 342</b>	<b>30,57</b>	<b>2,84</b>
Capítulo 94 - Móveis; Mobiliário Médico-Cirúrgico; Colchões, Almofadas e Semelh.; Aparelhos de Iluminação, não Especificados, etc.	204.016	16.393.172	276.982	21.225.506	35,76	2,50
Capítulo 95 - Brinquedos, Jogos, artigos para Divertimentos ou para Desporto; suas partes e acessórios	21.513	1.733.300	20.512	1.561.453	-4,65	0,18
Capítulo 96 - Obras Diversas	15.892	1.280.393	17.719	1.354.384	11,49	0,16
<b>Secção XXI - Objectos de Arte, de Colecção ou Antiguidades</b>	<b>7 004</b>	<b>564 306</b>	<b>65 079</b>	<b>4 921 419</b>	<b>829,16</b>	<b>0,59</b>
Capítulo 97 - Objectos de Arte, de Colecção ou Antiguidades	717	57.779	4.595	366.040	540,78	0,04
Capítulo 98 - Mercadorias Importadas para fins específicos	6.287	506.527	60.483	4.555.379	862,06	0,55

Fonte: D.N.A, Ministério dos Petróleos, Geologia e Minas, Instituto do Café, Ministério da Agricultura e desenvolvimento Rural e Pescas

Nota: X percentagem superior a mil

**Quadro 7 . Importação Segundo Secções do Sistema Harmonizado**

Secções do Sistema Harmonizado	2006		2007		Taxas	
	Mil USD	Mil KZ	Mil USD	Mil KZ	07/06	( % )
<b>Total Geral</b>	<b>8.008.286</b>	<b>645.173.119</b>	<b>11.094.843</b>	<b>853.834.115</b>	<b>38,54</b>	<b>100,00</b>
Secção I - Animais Vivos e Produtos do Reino Animal	481.558	38.798.521	510 399	39 170 896	5,99	4,60
Secção II - Produtos do Reino Vegetal	368.787	29.712.729	441 112	33 636 281	19,61	3,98
Secção III - Produto das Indústrias Alimentares; Bebidas; Tabaco; etc	134.995	10.876.411	131 223	10 049 133	-2,79	1,18
Secção IV - Produto das Indústrias Alimentares; Bebidas; Tabaco; etc	729.564	58.780.030	750 315	57 605 387	2,84	6,76
Secção V - Produtos Minerais	171.173	13.791.162	273 233	20 944 787	59,62	2,46
Secção VI - Produtos das Ind. Químicas ou das Ind. Conexas	460.408	37.094.511	515 177	39 511 411	11,90	4,64
Secção VII - Plásticos e suas Obras; Borracha e suas Obras	286.945	23.118.798	390 027	29 860 183	35,92	3,52
Secção VIII - Peles Couros, etc; Art.Viagem, Bolsas, etc	17.343	1.397.313	18 258	1 406 648	5,27	0,16
Secção IX - Madeira e Cortiça e suas Obras; Cestaria	33.275	2.680.961	48 167	3 690 720	44,75	0,43
Secção X - Pasta de Madeira; Papel e Cartão, e suas Obras	119.698	9.643.926	136 580	10 490 365	14,10	1,23
Secção XI - Matérias Têxteis e suas Obras	240.611	19.385.720	234 379	18 006 241	-2,59	2,11
Secção XII - Calçado, Chapéus, Guarda-Sóis, Bengalas; etc.	64.245	5.176.163	72 169	5 532 816	12,33	0,65
Secção XIII - Obras de Pedra, etc; Cerâmica; Vidro e suas Obras	124.660	10.043.687	188 049	14 460 939	50,85	1,69
Secção XIV - Pérola, Metais Preciosos, etc; Bijutaria; Moedas	894	72.015	3 542	272 200	296,29	0,03
Secção XV - Metais Comuns e suas Obras	1.057.817	85.226.950	1 258 695	96 539 278	18,99	11,34
Secção XVI - Máquinas e Aparelhos; Material Eléctrico	2.188.878	176.355.074	3 818 677	296 337 404	74,46	34,42
Secção XVII - Matéria de Transporte	1.153.080	92.902.121	1 684 330	128 880 646	46,07	15,18
Secção XVIII - Aparelho de Óptica, Fotografia, Relógio; etc	125.733	10.130.176	239 757	18 340 389	90,69	2,16
Secção XIX - Armas e Munições, e suas Partes e Acessórios	195	15.680	463	35 631	137,71	0,00
Secção XX - Mercadorias e Produtos Diversos	241.421	19.406.866	315 213	24 141 342	30,57	2,84
Secção XXI - Objectos de Arte, de Colecção ou Antiguidades	7.004	564.306	65 079	4 921 419	829,16	0,59

Fonte: D.N.A, Ministério dos Petróleos, Geologia e Minas, Instituto do Café, Ministério da Agricultura e desenvolvimento Rural e Pescas

**Quadro 8. Importação de Mercadorias segundo Código do SH**

Continuação

Código	Designação das Mercadorias	USD	KZ
<b>Total Geral</b>		<b>11 094 842 523</b>	<b>853 834 115 323</b>
01011000	- Reprodutores de raça pura	63.899	4.825.087
01019000	- Outros animais vivos da espécie cavalari	80.689	6.075.670
01021000	- Reprodutores de raça pura	721.153	54.227.471
01029000	- Outros animais vivos da espécie bovina	2.599.708	196.120.601
01041000	- Ovinos	6.755	513.518
01042000	- Caprinos	62.572	4.705.497
01051100	-- Galos e galinhas	187.213	14.995.192
01051900	-- Outros, galos galinhas, patos gansos, ...	2.263	170.480
01059200	-- Galos e galinhas de peso não superior 2000g	3.826	289.345
01059300	-- Galos e galinhas de peso superior 2000g	4.317	324.663
01061100	-- Primatas	2.685	201.906
01061900	Outros animais vivos, (mamíferos)	21.757	1.649.833
01063200	-- Psitacídeos(papagaios piriqitos, etc)...	574	43.116
01063900	Outros animais vivos (aves)	590	44.347
01069000	- Outros	9.670	758.735
02011000	- Carcaças e meias carcaças	13.584	1.067.930
02012000	- Outras peças não desossadas	365.852	28.944.230
02013000	- Carnes da espécie bovina, refrigeradas: desossadas	620.633	47.206.242
02021000	- Carcaças e meias carcaças	583.551	44.098.643
02022000	Outras peças não desossadas da espécie bovina	9.303.367	717.248.301
02023000	- Desossadas da espécie bovina	114.094.653	8.810.089.809
02031100	-- Carcaças e meias carcaças da espécie suína	106.866	8.502.359
02031200	-- Pernas, pás e respectivos pedaços, não desossados	219.283	16.786.972
02031900	-- Outras carnes frescas ou congeladas	850.660	65.749.251
02032100	-- Carcaças e meias carcaças	1.010.714	76.778.730
02032200	-- Pernas, pás e respectivos pedaços, não desossados	3.518.668	271.742.142
02032900	-- Outras carnes da espécie suína congeladas	28.879.027	2.206.218.465
02041000	- Carcaças e meias de borrego, refrigeradas da espécie ovina	38.489	2.897.113
02042100	-- Carcaças e meias carcaças	42.981	3.232.870
02042200	-- Outras peças não desossadas	193.204	14.797.157
02042300	-- Desossadas	67.173	5.249.292
02043000	- Carcaças e meias carcaças de cordeiros, congeladas	99.562	7.736.847
02044100	-- Carcaças e meias carcaças	196.355	15.219.799
02044200	-- Outras peças não desossadas	1.296.757	98.883.137
02044300	-- Desossadas	104.790	8.112.980
02045000	- Carnes de animais da espécie caprina	406.197	30.861.735
02050000	Carnes de animais das espécies cavalari, asinina, congeladas	47.600	3.579.710
02061000	- Miudezas da espécie bovino, frescas ou refrigeradas	5.863	445.447
02062100	-- Línguas	599.930	45.284.537
02062200	-- Fígados	7.391.079	566.437.427
02062900	-- Outras da espécie bovina congeladas	5.153.758	395.556.764
02063000	- Miudezas da espécie suína, frescas ou refrigeradas	285.912	21.921.692
02064100	-- Fígados	20.955	1.616.855
02064900	-- Outras da espécie suína frescas ou refrigeradas	9.615.386	740.146.934
02068000	- Outras, frescas ou refrigeradas	25.321	1.904.256
02069000	- Outras, congeladas	111.520	8.460.837
02071100	-- Não cortadas em pedaços, frescas ou refrigeradas	892.988	69.721.750
02071200	-- Não cortadas em pedaços, congeladas	41.522.752	3.188.878.699
02071300	-- Pedaços e miudezas, frescos ou refrigerados	301.516	23.595.859
02071400	-- Pedaços e miudezas, congelados	78.301.606	5.990.154.139
02072400	-- Não cortados em pedaços, frescas ou refrigeradas	3.983	299.401
02072500	-- Não cortadas em pedaços, congeladas	1.177.588	89.021.284
02072600	-- Pedaços e miudezas, frescos e refrigerados	134.505	10.759.138
02072700	-- Pedaços e miudezas, congelados	6.382.211	489.307.500
02073200	-- Não cortadas em pedaços, frescas ou refrigeradas	10.631	813.957
02073300	-- Não cortadas em pedaços, congeladas	597.278	45.574.921
02073400	-- Fígados gordos (foies gras), frescos ou refrigerados	1.852	142.286
02073500	-- Outras, frescas ou refrigeradas	65.822	5.040.012
02073600	-- Outras, congeladas	62.089	4.795.594
02081000	- De coelhos ou de lebres	78.693	6.025.857
02082000	- Coxas de rã	7.763	614.455
02085000	- De répteis (incluindo serpentes e tartaruga do mar)	13.052	980.976
02089000	- Outras carnes e miudezas	258.446	19.893.568
02090000	Toucinho suas partes magras, gorduras de porco, e de aves, não fundidas nem extraídas de outro modo, frescos, congelados,...	553.702	42.072.791



**Quadro 8. Importação de Mercadorias segundo Código do SH**

Continuação

Código	Designação das Mercadorias	USD	KZ
02101100	-- Pernas, pás e respectivos pedaços, não desossados	1.673.824	126.467.962
02101200	-- Barrigas e peitos, entremeados e seus pedaços	1.318.622	100.857.874
02101900	-- Outras carnes e miudezas comestíveis salgadas...	3.229.675	246.224.551
02102000	- Carnes da espécie bovina	9.149.992	701.423.888
02109900	- Outras, incluídas as farinhas e pós de carnes ou miudezas	344.332	25.909.426
03011000	- Peixes ornamentais	1.639	123.186
03019990	-- Outros peixes vivos	68.240	5.138.959
03021100	-- Trutas (salmo truta, oncorhynchus mykiss, etc)...	273	20.535
03021200	-- Salmões do pacífico e salmões-do-danúbio hucho hucho	5.922	446.997
03021900	-- Outros peixes frescos ou refrigerados...da posição 03.04	27.615	2.170.295
03022200	- Solhas ou patruças pleuronectes platessa)	3.125	236.229
03022300	-- Linguados (solea spp.)	3.920	294.674
03022900	-- Outros peixes chatos (pleuronectidae, ...)	25.329	1.905.236
03023600	-- Atuns do sul (thunnus maccoyii)	8.977	679.993
03023900	-- Ourtos atuns(do genero thunnus)excepto fígados,ovas...	9	748
03025000	- Bacalhaus (gadus morhua, ogac, etc...)não ovas, sémen...	100.514	7.603.734
03026100	-- Sardinhas(sardina pilchardus, sardinops SPP), sardinelas.	61.791	4.971.803
03026400	-- Cavalas,cavalinhas e sarda (Scomber scombrus,...)	2.840.811	228.194.197
03026900	-- Outros: outros peixes, excepto fígados, ovas e sémen	99.136	7.474.659
03027000	- Fígados, ovas e sémen	7.222	562.873
03031100	- Salmões vermelhos (oncorhynchus)	14.034	1.054.902
03031900	-- Outros salmões do pacífico]	345.291	26.430.160
03032200	-- Salmões-do-atlântico	21.766	1.644.216
03032900	-- Outros: outros salmonídeos	107.625	8.152.596
03033200	--Soalhos ou patruças (pleuronectes platessa)	12.611	964.639
03033300	-- Linguados (solea spp.)	8.156	612.983
03033900	-- Outros peixes chatos (pleuronectidae, bothidae, ...)	17.896	1.346.280
03034200	-- Albacoras ou atuns de barbatanas amarelas	0	0
03034500	-- Atuns rabilhos(thunnus thynnus)	6.433	483.675
03034900	-- Outros atuns(do genero humano)bonitos listrados)...	11.869	895.451
03035000	- Arenques(clupea harengus...)excepto fígados,ovas e semen	15.178	1.216.693
03036000	- Bacalhaus(gadus morhua, gadus ogac, gadus-macroc.)...	537.176	40.924.398
03037100	-- Sardinhas (sardinas pilchardus, sardinops spp.), ...	542.045	41.427.494
03037300	-- Escamudos negros (pollachius virens)	500.253	37.832.393
03037410	--- Carapau	4.091.669	308.140.797
03037490	--- Outros escamudos negros	1.284.781	96.561.386
03037500	-- Esqualos	900	67.657
03037800	- Fígados, ovas e sémen	168.184	12.726.507
03037900	-- Outros: outros peixes, excepto fígados, ovas e sémen	18.090.817	1.378.357.718
03038000	- Fígados, ovas e sémen	14.629	1.100.076
03041000	- Filetes de peixes... frescos ou refrigerados	64.409	4.844.281
03042000	- Filetes congelados	992.861	75.713.514
03049000	- Outros filetes de peixes... Frescos refregérados ou congelados	97.623	7.617.964
03051000	- Farinha de peixe própria para a alimentação humana	18.998	1.427.854
03052000	- Fígados, ovas e sémen, de peixes, secos, fumados, salgados	203	15.762
03053000	- Filetes de peixes, secos, salgados ou em salmoura	573.420	43.209.207
03054100	-- Salmões-do-pacífico,( ...) salmões-do-atlântico, sal.-do-danúbio (hucho hucho)	158.897	12.133.569
03054200	-- Arenques (clupea harengus, clupea pallasii)	2.337	175.956
03054900	-- Outros peixes fumados, mesmo em filetes	12.917	978.280
03055100	-- Bacalhaus (gadus morhua, gadus ogac, gadus macrocephalus)	12.940.866	979.981.071
03055900	-- Outros peixes secos, mesmo salgados mas não fumados	2.237.004	171.242.030
03056200	-- Bacalhaus (gadus morhua, gadus ogac, gadus)	416.444	31.790.058
03056300	--Biqueirerões ou anchovas,...	147	11.039
03056900	-- Outros peixes salgados, nem secos nem fumados,...	32.172	2.432.358
03061100	-- Lagostas (Palinurus spp.)	30.271	2.279.052
03061200	-- Lavagantes (Homarus spp.)	35.274	2.662.250
03061300	-- Camarões congelados	1.414.508	107.877.527
03061400	-- Caranguejos congelados	7.995	604.903
03061900	-- Outros, incluindo as farinhas, pó e ``pellets`` de crustácios, próprios para alimentação humana	62.539	4.777.910
03062100	-- Lagostas (Palinurus spp.)	53.393	4.070.561
03062300	-- Camarões não congelados	18.638	1.408.175
03062400	-- Caranguejos congelados	432	32.484
03062900	-- Outros, incluindo as farinhas, pó e ``pellets`` de crustácios, próprios para alimentação humana	3.278	247.318
03071000	- Ostras	3.240	252.482

**Quadro 8. Importação de Mercadorias segundo Código do SH**

Continuação

Código	Designação das Mercadorias	USD	KZ
03072100	--Vivos, frescos ou refrigerados	1.433	107.660
03072900	-- Outros vieiras e outros mariscos dos géneros Pecten,...	23.683	1.813.601
03073100	-- Mexilhões vivos, frescos ou refrigerados	700	54.379
03073900	-- Outros mexilhões	42.023	3.184.992
03074100	-- Chocos e lulas, vivos, frescos ou refrigerados	16.544	1.243.467
03074900	-- Outros chocos e sepiolas, potas e lulas...	343.846	26.094.214
03075900	-- Outros polvos	95.043	7.246.713
03076000	- Caracóis, excepto do mar	364	27.375
03079100	-- Vivos, frescos ou refrigerados	517	41.415
03079900	-- Outros	49.599	3.740.866
04011010	- Leite em para crianças	261.423	20.498.183
04011090	-- Outros leite e nata não concentrado...	666.718	50.714.789
04012000	- Leite e nata ... com um teor, em peso, de matérias gordas, superior a 1% e inferior a 6%	5.078.822	390.082.283
04013000	- Com um teor, em peso, de materias gordas S/6%	1.225.377	94.315.325
04021000	- Leite em pó, grânulos ou outras formas, sólidas com um teor em peso, de matérias gordas não superior a 1,5%	1.203.310	94.393.759
04022100	-- Leite em pó... sem adição de açúcar ou de outros edulcorantes	27.279.518	2.107.619.107
04022900	-- Outros em pó, grânulos... superior a 1,5 %	5.944.751	466.604.835
04029100	-- Sem adição de açúcar ou de outros edulcorantes	192.624	14.916.924
04029900	-- Outros:..	5.718.881	438.596.406
04031000	- Iogurte	19.114.732	1.464.784.405
04039000	- Outros: leitelho, leite e nata coalhados, iogurte...	1.994.124	152.539.222
04041000	- Soro de leite, mesmo concentrado ou adicionado-açúcar ou de outros edulcorantes	140.146	10.634.589
04049000	- Outros soros de leite...	73.958	5.617.275
04051000	- Manteiga	3.720.329	285.381.805
04052000	- Pastas de barrar (espalhar) de produtos provinientes do leite	21.698	1.648.430
04059000	- Outras manteigas e matérias gordas...	146.174	11.024.677
04061000	- Queijos frescos (incluído queijo de soro) não fermentados e requeijão	104.296	8.128.089
04062000	- Queijos ralados ou em pó, de qualquer tipo	86.484	6.627.808
04063000	- Queijos fundidos, excepto ralados ou em pó	1.138.495	87.042.947
04064000	- Queijos de pasta azul	128.203	9.754.461
04069000	- Outros queijos	14.280.901	1.099.359.147
04070010	Ovos de aves, com casca, frescos, conservados ou cozidos	17.369.102	1.334.115.242
04070090	Ovos germinados para encubação	391.202	29.829.800
04081100	-- Secas	3.358	252.519
04081900	-- Outras gemas de ovos	21.128	1.593.343
04089100	-- Secos	2.810	211.210
04089900	-- Outros...	72.654	5.488.920
04090000	Mel natural	225.797	17.259.595
04100000	Produtos comestíveis de origem animal, não especificados nem compreendidos em outras posições	1.658	124.728
05010000	Cabelos em bruto, mesmo lavados ou desengordurado; desperdícios de	2.705	216.996
05040000	Tripas, bexigas e estômagos de animais, inteiros ou em pedaços, excepto de peixe, ...salmoura secos ou fumados	5.250.896	403.377.039
05079000	- Outros, marfim e carapacas de tartaruga,...	44	3.351
05090000	Esponjas naturais de origem animal	1.910	143.516
05119900	-- Outros	1.207	93.830
06011000	- Bolbos, tubérculos, raízes suberosas, rebentos e rizomas, em repouso vegetativo	5.255	395.084
06021000	- Estaca não enraizadas e enxertos	8.280	622.678
06022000	- Árvores, arbustos e silvados, de frutos comestíveis., enxertados ou não	2.648.548	199.720.455
06024000	- Roseiras, enxertadas ou não	413	31.055
06029000	- Outros	171.926	13.084.409
06031000	- Flores e seus botões...frescos	385.662	29.665.841
06039000	-Outros	16.046	1.210.215
06049100	-- Frescos	9.991	750.931
06049900	-- Outros	14.004	1.053.106
07011000	- Batata-semente	1.316.564	99.091.575
07019000	- Outras batatas, frescas ou refrigeradas	9.810.297	753.280.590
07020000	Tomates, frescos ou refrigerados	701.366	54.186.955
07031000	- Cebolas e chalotas	6.613.101	512.075.768
07032000	- Alho comum	1.443.171	109.346.121
07039000	- Alho-porro e outros produtos hortícolas aliáceos	7.537	588.166
07041000	- Couve-flor e bróculos	122.503	9.426.533
07042000	- Couve de bruxelas	20.419	1.583.303
07049000	- Outras couves, couve flor... frescos ou refrigerados	123.620	9.470.392
07051100	-- Repolhudas	191.284	14.775.404

**Quadro 8. Importação de Mercadorias segundo Código do SH**

Continuação

Código	Designação das Mercadorias	USD	KZ
07051900	- - Outras	212.464	16.271.790
07052900	- - Outras chicórias	10.272	786.069
07061000	- Cenouras e nabos	659.775	50.791.468
07069000	- Outros cenouras, nabos... frescos ou refrigerados	86.827	6.774.011
07070000	Pepinos e pepininhos (cornichões), frescos ou refrigerados	57.705	4.417.942
07081000	- Ervilhas (Pisum Sativum)	41.402	3.192.945
07082000	- Feijões (Vigna spp., Phaseolus spp.)	187.331	14.661.944
07089000	- Outros legumes de vagem	62.199	4.714.788
07091000	- Alcachofras	6.526	490.495
07092000	- Espargos	3.739	283.545
07093000	- Beringela	3.515	266.302
07094000	- Aipo, excepto aipo-rábano	53.747	4.110.564
07095100	- - Cogumelos	61.192	4.742.857
07095200	Trufas	135	10.150
07095900	- Outros cogumelos e trufas	25.639	1.960.093
07096000	- Pimentos dos géneros capsicum ou pimenta	176.353	13.462.507
07097000	- Espinafres, da nova zelândia e espinafres gigantes	14.380	1.088.916
07099000	- Outros cogumelos e trufas	720.613	55.955.764
07101000	- Batatas	387.077	30.280.562
07102100	- - Ervilhas (Pisum Sativum)	238.474	18.186.824
07102200	- - Feijões (Vigna spp, Phaseolus spp)	192.042	14.645.800
07102900	- - Outros legumes de vagem, com ou sem vagem	35.809	2.728.931
07103000	- Espinafres, espinafres da nova zelândia e espinafres gigantes	125.404	9.583.580
07104000	- Milho doce	226.239	17.393.925
07108000	- Outros produtos hortícolas	818.031	62.123.999
07109000	- Misturas de produtos hortícolas	359.744	27.369.278
07112000	- Azeitonas	37.847	3.006.736
07113000	- Alcaparras	337	25.302
07114000	- Pepinos e pepininhos (cornichões)	15.479	1.180.127
07115100	- - Cogumelos do género agáricus	6.268	473.241
07115900	- - Outros cogumelos e trufas	8.619	648.446
07119000	- Outros produtos hortícolas; misturas de produtos hortícolas	246.111	18.532.580
07122000	- Cebolas	25.786	2.013.532
07123100	- Cogumelos e trufas	37.102	2.795.296
07123200	- - Orelhas-de-judas (auricularia spp)	320	24.033
07123900	- - Cogumelos do género agáricus	14.492	1.105.202
07129000	- - Orelhas-de-judas	1.271.993	97.051.308
07131000	- Ervilhas (Pisum Sativum)	36.760	2.890.343
07132000	- Grão-de-bico	802.998	61.326.357
07133100	- - Feijões das espécies vigna mungo etc.	46.436	3.490.625
07133200	- - Feijão adzuki (Phaseolus ou Vigna Angularis)	33.563	2.548.636
07133300	- - Feijão comum (Phaseolus Vulgaris)	26.082.974	1.995.832.140
07133900	- - Outros feijões	1.074.851	82.750.989
07134000	- Lentilhas	271.784	20.466.565
07135000	- Favas (Vicia Faba Var. Major) e fava forrageira (Vicia Faba)	3.403	255.861
07139000	- Outros	29.747	2.236.637
07142000	- Batata-doce	347	26.074
07149000	- Outros,raizes de mandioca, araruta,...	26.056	1.991.940
08011100	- - Cocos, secos	803.352	61.791.359
08011900	- - Outros, cocos	127.916	9.809.040
08012100	- - Castanha do Brasil, com casca	294	22.111
08012200	- - Sem casca	4.766	373.969
08013100	- - Castanha de cajú, com casca	41.317	3.129.933
08013200	- - Sem casca	24.839	1.896.205
08021100	- - Amêndoas com casca	90.305	6.794.929
08021200	- - Amêndoas sem casca	469.232	35.862.062
08022100	- - Avelãs com casca	25.951	1.954.056
08022200	- - Sem casca	94.555	7.142.515
08023100	- - Nozes com casca	238.033	18.077.646
08023200	- - Sem casca	201.526	15.305.088
08024000	- Castanhas (castanea spp.)	85.609	6.570.941
08025000	- Pistácios	23.003	1.736.712
08029000	- Outras frutas de casca rija	270.931	20.753.492
08030000	Bananas, frescas ou secas	12.938	992.262
08041000	- Tâmaras	46.756	3.527.529
08042000	- Figos	223.053	16.840.124
08043000	- Ananases ou abacaxis	11.654	883.138
08044000	- Abacates	50.351	3.859.680
08045000	- Goiabas, mangas e mangostões	27.085	2.073.598

**Quadro 8. Importação de Mercadorias segundo Código do SH**

Continuação

Código	Designação das Mercadorias	USD	KZ
08051000	- Laranjas	1.227.103	93.600.252
08052000	- Tangerinas, mandarinas e satsumas; clementinas, Wilkings e semelhantes	531.746	40.518.047
08054000	- Toranjas (grapefruit)	61.348	4.766.610
08055000	Limões (citrus limon, citrus limonum) e limas...	545.815	41.702.492
08059000	- Outros citrinos, frescos ou secos	3.308	259.298
08061000	- Uvas frescas	1.234.450	96.490.541
08062000	- Secas (passas)	387.970	29.417.198
08071100	- - Melancias	45.197	3.437.069
08071900	- - Outros melões, melancias e papaias ou mamões frescos	27.825	2.134.431
08072000	- Papaias ou mamões	26.379	2.029.988
08081000	- Maçãs	7.257.006	553.137.390
08082000	- Pêras e marmelos	1.094.804	83.722.094
08091000	- Damascos	198	15.586
08092000	- Cerejas	72.014	5.552.164
08093000	- Pêssegos, incluídas nectarinas	171.164	13.234.833
08094000	- Ameixas e abrunhos	144.607	11.362.580
08101000	- Morangos	40.722	3.103.261
08102000	- Framboesas, amoras, incluídas as silvestres, e amoras-framboesas	1.902	148.925
08105000	- Kiwi	209.906	16.085.317
08106000	- Duriangos	2.427	183.074
08109000	- Outras frutas frescas	458.516	35.460.398
08111000	- Morangos	22.947	1.768.485
08112000	- Framboesas, amoras, incluídas as silvestres, e amoras-framboesas e	3.949	299.403
08119000	- Outras frutas não cozidas ou cozidas...	148.471	11.260.973
08121000	- Cerejas	18.462	1.423.399
08129000	- Outras frutas conservadas transitoriamente	16.581	1.252.956
08131000	- Damascos	11.929	908.487
08132000	- Ameixas	274.607	20.715.327
08133000	- Maçãs	59.991	4.524.025
08134000	- Outras frutas	121.465	9.243.305
08135000	- Mistura de frutas secas ou de frutas de casca rija, do presente capítulo	192.255	14.470.304
09011110	- - - Café não torrado arábica em grão	47.314	3.556.301
09011120	- - Descafeinado	11.214	897.627
09011190	- - - Outros não descafeinados	114.171	8.725.663
09011200	- - Café, descafeinado	10.564	835.241
09012100	- - Café torrado não descafeinado	1.160.350	87.972.636
09012200	- - Café torrado descafeinado	110.816	8.437.745
09019000	- Outros cafés torrados	244.313	18.885.799
09021000	- Chá verde, (não Fermentado) em embalagens imediatas, de conteúdo não superior a 3 Kg	125.763	9.538.034
09022000	- Chá verde, (não fermentado) apresentado de qualquer outra forma	51.405	3.902.933
09023000	- Chá preto, (fermentado) e chá parcialmente fermentado, em embalagem não superior a 3 Kg	2.233.600	172.889.341
09024000	- Chá preto, (fermentado) e chá parcialmente fermentado apresentado de qualquer outra forma	130.921	10.360.905
09030000	Mate	6.866	516.214
09041100	- - Pimenta não triturada nem em pó	84.189	6.526.826
09041200	- - Pimenta triturada ou em pó	270.970	20.789.682
09042000	- - Pimentos secos, triturados ou em pó	185.664	14.319.540
09050000	Baunilha	2.677	210.377
09061000	- Canela e flores de caneleira não trituradas nem em pó	37.962	2.959.089
09062000	- Canela e flores de caneleira trituradas ou em pó	182.984	14.091.959
09070000	Cravo-da-índia (frutos, flores e pedúnculos)	18.329	1.440.240
09081000	- Noz-moscada	37.374	2.907.234
09082000	- Macis	288	22.447
09083000	- Amomos e cardamomos	47	3.568
09091000	- Sementes de anis ou de badiana	9.874	775.157
09092000	- Sementes de coentros	6.315	498.515
09093000	- Sementes de cominho	23.609	1.826.178
09094000	- Sementes de alcaravia	213	16.047
09095000	- Sementes de funcho ou de zimbro	268	20.759
09101000	- Gengibre	41.719	3.224.626
09102000	- Açafrão	22.394	1.730.489
09103000	- Curcuma	7.432	566.919
09104000	- Tomilho; louro	227.627	17.489.020
09105000	- Caril	150.299	11.608.431
09109100	- - Misturas mencionadas na nota 1, b) do presente capítulo	76.029	5.901.100
09109900	- - outras especiarias	135.180	10.438.966
10011000	- Trigo duro	1.264.196	95.046.019

**Quadro 8. Importação de Mercadorias segundo Código do SH**

Continuação

Código	Designação das Mercadorias	USD	KZ
10019000	- Outros, trigo e misturas de trigo com centeio	55.835	4.421.106
10020000	Centeio	286	21.514
10030000	Cevada	76	5.704
10040000	Aveia	366	27.498
10051000	- Milho para sementeira	1.042.301	78.567.406
10059000	- Outro milho	1.009.864	77.278.506
10061000	- Arroz com casca (arroz paddy)	67.883	5.298.048
10062010	-- Acondicionado p/ venda a retalho em embalagens c/ peso máximo de 5	129.069	9.711.109
10062020	-- Não acondicionado para venda a retalho	1.513.765	116.367.982
10062090	-- Outros, arroz	29.899	2.247.926
10063000	- Arroz semibranqueado ou branqueado, mesmo polido ou glaceado	4.200	338.005
10063010	-- Acondicionado p/ venda a retalho em embalagens c/ peso máximo de 5	3.078.099	234.421.013
10063020	-- Não acondicionado para venda a retalho	58.492.712	4.440.449.718
10063090	-- Outros, arroz	22.059.523	1.658.796.929
10064000	- Trinca de arroz	1.535.390	122.726.049
10070000	Sorgo de grão	1.721	129.390
10081000	- Trigo mourisco	340	25.540
10082000	- Painço	123	9.267
10089000	- Outros cereais	23.873	1.843.203
11010000	Farinhas de trigo ou de mistura de trigo com centeio	9.428	758.708
11010010	- Acondicionado para venda a retalho	6.502.875	512.798.734
11010020	- Não acondicionado para venda a retalho	116.726.341	8.893.052.204
11010090	- Outras, farinha de trigo ou de mistura	419.155	32.234.270
11021000	- Farinha de centeio	11.989	914.283
11022000	- Farinha de milho	49.498.756	3.782.327.391
11023000	- Farinha de arroz	115.466	8.685.186
11029000	- Outras farinhas de trigo ou de mistura de trigo	22.050	1.691.987
11031100	-- Grumos e sêmolos de trigo	50.270	3.846.553
11031300	-- Grumos e sêmolos de milho	22.021.332	1.680.925.277
11031900	-- De outros cereais	1.184	91.015
11041200	-- De aveia	101.232	7.793.078
11041900	-- Grãos esmagados de outros cereais	5.129	390.297
11042200	-- De aveia	3.593	285.611
11042300	-- Outros grãos trabalhados de milho	11.821	889.435
11042900	-- Outros grãos trabalhados de outros cereais	80	5.986
11043000	- Germes de cereais, inteiros, esmagados, em flocos ou moídos	2.145	171.466
11051000	- Farinha, sêmola e pó	19.923	1.522.778
11052000	- Flocos	335.763	25.820.724
11061000	- De legumes de vagem seco da posição 0713	378	30.274
11062000	- De sagu ou de raízes ou tubérculos, da posição 0714	10.963	848.263
11063000	- Dos produtos do capítulo 8	67.761	5.104.396
11071000	- Malte, não torrado	41.208.295	3.157.968.473
11081100	-- Amido de trigo	436	32.765
11081200	-- Amido de milho	486.480	37.664.948
11081300	-- Fécula de batata	18.781	1.433.609
11081400	-- Fécula de mandioca	2.462	188.286
11081900	-- Outros, amidos e féculas	830	63.492
11082000	- Inulina	460	36.228
11090000	Glúten de trigo, mesmo seco	14	1.048
12010000	Soja, mesmo triturada	173.476	13.336.013
12021000	- Amendoins não torrados... com casca	941.120	70.847.980
12022000	- Amendoins ... descascados mesmo triturados	772.573	59.048.362
12040000	Linhaça, (sementes de linho), mesmo triturada	497	37.407
12060000	Sementes de girassol, mesmo trituradas	3.975	298.881
12074000	- Sementes de gergilim	6.245	473.739
12075000	- Sementes de mostarda	1.600	120.259
12076000	- Sementes de cártamo	1.136	85.843
12079100	-- Sementes de dormideira ou papoila	5.254	396.428
12079900	-- Outros	5.764	443.454
12081000	- Farinhas de sementes de soja	827.465	62.192.790
12089000	- Outras	16.629	1.255.041
12091000	- De beterraba sacarina	120	9.016
12092400	-- De pasto dos prados do Kentucky (Poa pratensis L pratensis L.)	1.955	147.028
12092500	-- De azevém (Lolium multiflorum Lam., Lolium perenne)	6.015	452.244
12092900	-- Outras sementes forrageiras, ...	167.377	12.978.964
12093000	- Sementes de plantas herbáceas cultivadas especialmente pelas suas	387	30.658
12099100	-- Sementes de plantas hortícolas	1.064.542	81.959.263
12099900	-- Outros: sementes de plantas herbáceas...	209.918	16.322.108

**Quadro 8. Importação de Mercadorias segundo Código do SH**

Continuação

Código	Designação das Mercadorias	USD	KZ
12102000	- Cones de lúpulo, triturados ou moídos ou em pellets; lupulina	17.073	1.366.605
12112000	- Raízes de ginseng	6	420
12119000	- Outros	284.896	21.677.774
12122000	- Algas e outras algas	8.011	638.306
12129900	-- Outros	16.098	1.223.757
12130000	Palhas e cascas de cereais, em bruto, mesmo picadas, moídas,...	263	19.799
12149000	- Outros	23.080	1.761.287
13012000	- Goma-arábica	121.047	9.141.041
13019000	- Outros	4.679	365.779
13021300	-- De lúpulo	2.494.777	191.876.967
13021900	-- Outros	66.224	5.099.251
13022000	- Matérias pécticas, pectinatos e pectatos	53.026	3.991.703
13023100	-- Ágar-ágar	10.189	775.259
13023200	-- Produtos mucilaginosos e espessantes, de alfarroba, de sementes de alfarroba ou de semente de guaré mesmo modificados	258.036	19.696.803
13023900	-- Outros productos mucilaginosos e espessantes	167	12.532
14011000	- Bambus	3.908	296.691
14012000	- Rotins	59	4.428
14019000	- Outras, matérias vegetais	14.373	1.111.074
14030000	Matérias vegetais das espécies principalmente na fabricação de vassoura ou de escovas	58.110	4.653.717
14049000	- Outros, produtos vegetais não especificados...	65.076	4.986.623
15010000	Gorduras de porco (incluída a banha), gordura de aves, excepto as posições 0209 ou 1503	24.671	1.859.291
15020000	Gorduras de animais das espécies bovina, ovina ou caprina,...	34.520	2.778.091
15041000	- Óleos de fígados de peixe e respectivas fracções	43.315	3.461.936
15042000	- Gorduras de óleos de peixe e respectivas fracções, excepto óleos de "	2.638	199.408
15043000	- Gorduras e óleos de mamíferos marinhos e respectivas fracções	234	17.587
15060000	Outras gorduras e óleos animais e respectivas fracções	9.481	712.544
15071010	-- Óleo em bruto por refinar não acondicionado para venda a retalho	2.321.893	174.508.606
15071020	-- Óleo refinado não acondicionado para venda a retalho	3.907.008	308.056.750
15071090	-- Outros óleos em bruto de soja	3.413.412	261.229.068
15079000	- Outros óleos e respectivas fracções	52.138.157	3.978.472.377
15081090	-- Outros óleos em bruto de amendoim	1.882	150.847
15089000	- Outros	80.842	6.157.101
15091000	- Azeite de oliveira virgens	1.828.852	141.246.590
15099000	- Outros azeites de oliveira	4.792.186	364.842.741
15100000	Outros óleos e resp. fracções, obtidos exclusivamente a partir de	775	58.734
15111020	-- Óleo refinado não acondicionado para venda a retalho	694.778	53.399.716
15111090	-- Outros óleos em bruto de palma	1.216.996	94.054.442
15119000	- Outros	32.502.379	2.493.428.853
15121110	--- Óleo em bruto de não acondicionado para venda a retalho	1.344	101.046
15121120	--- Óleo refinado de girassol não acondicionado para venda a retalho	128.614	9.666.741
15121190	--- Outros	58.438	4.685.015
15121900	--Outros óleos em bruto, de girassol	639.345	48.356.626
15122900	-- Outros óleos em bruto, mesmo desprovidos de gossipol	10.035	804.406
15131900	--Outros óleos de coco	470	35.353
15132900	-- Outros	470	35.342
15141900	-- Outros óleos de nabo silvestre, de colza ou de mostarda	2.833	227.083
15149900	-- Outros	9.717	730.321
15151900	-- Outros óleos de linhaça e respectivas fracções	124.700	10.034.410
15152120	--- Óleo refinado não acondicionado para venda a retalho	6.844	550.799
15152190	--- Outros	1.136	85.445
15152900	-- Outros, óleos de milho e respectivas fracções	95.543	7.276.443
15153000	- Óleo de rícino e respectivas fracções	321	24.118
15155000	- Óleos de gergelim e respectivas fracções	7.301	553.225
15159000	- Outros	263.761	20.760.729
15161000	- Gorduras e óleos animais, e respectivas fracções	5.402	433.084
15162000	- Gorduras e óleos vegetais e respectivas fracções	152.552	12.026.875
15171000	- Margarina, exepcto a margarina líquida	14.465.155	1.118.038.693
15179000	- Outros, margarina, misturas de gordura, etc...	5.957.740	458.219.524
15180000	Gorduras e óleos animais ou vegetais, e respectivas fracções	2.064	163.193
15200000	Glicerol em bruto; águas e lixívias glicéricas	41.073	3.226.300
15211000	- Ceras vegetais	405	30.494
15219000	- Outros	2.377	178.704
15220000	Dégras; resíduos provenientes do tratamento das matérias gordas ou das ceras animais ou vegetais	1.131.041	85.011.102

**Quadro 8. Importação de Mercadorias segundo Código do SH**

Continuação

Código	Designação das Mercadorias	USD	KZ
16010000	Enchidos e produtos semelhantes, de carne miudezas ou sangue preparações alimentícias a base de tais produtos	55.794.956	4.266.481.739
16021000	- Preparações homogeneizadas	544.199	41.879.766
16022000	- De fígado de quaisquer animais	456.053	34.694.727
16023100	-- De peru	325.682	24.510.862
16023200	-- De galos e galinhas	1.156.500	89.369.881
16023900	-- Outras	446.178	34.424.221
16024100	-- Pernas e respectivos pedaços da espécie suína	5.568.948	427.567.642
16024200	-- Pás e respectivos pedaços da espécie suína	637.541	48.999.717
16024900	-- Outras, incluídas as misturas	6.643.157	507.398.529
16025000	- Da espécie bovina	15.219.550	1.165.824.672
16029000	- Outras, incluídas as preparadas de sangue de quaisquer animais	249.999	19.225.085
16030000	Extractos e sucos de carne, peixes ou crustáceos, moluscos ou de outros invertebrados aquáticos	8.236	656.252
16041100	-- Salmões	26.694	2.056.299
16041200	-- Arenques	4.205	335.187
16041300	-- Sardinhas, sardinelas e espadilhas	10.031.393	771.993.439
16041400	-- Atuns, Bonitos Listrados e Bonitos (Sarda spp.)	10.945.398	840.651.617
16041500	-- Cavalas, cavalinhas e sardas	285.610	21.774.067
16041600	-- Anchovas	20.717	1.594.127
16041900	-- Outros peixes inteiros ou em pedaços	469.819	35.924.205
16042000	- Outras preparações e conservas de peixes	559.050	42.252.949
16043000	- Caviar e seus sucedâneos	33.933	2.571.386
16051000	- Caranguejos	11.736	883.826
16052000	- Camarões	183.524	14.031.323
16054000	- Outros crustáceos	4.474	336.983
16059000	- Outros	221.246	16.813.981
17011100	-- Açúcar de cana	731.664	55.148.470
17011200	-- De beterraba	214	17.099
17019100	-- Adicionados de aromatizantes ou de corantes	410.548	31.112.643
17019910	--- Acondicionados para venda a retalho	3.734.041	290.973.681
17019920	--- Não acondicionados para venda a retalho	66.873.212	5.125.194.328
17019990	--- Outros açúcares acondicionados de aromatizantes ou de corantes	8.330.646	638.636.364
17021100	-- Contendo em peso, 99% ou mais de lactose, ...	14.205	1.117.667
17021900	-- Outros, lactose e xarope de lactose	6.980	524.981
17022000	- Açúcar e xarope, de bordo (ácer)	8.794	662.554
17023000	- Glicose e xarope de glicose, não contendo frutose ou contendo em peso,	13.273	1.016.876
17024000	- Glicose e xarope e glicose, contendo em peso, no estado seco de 20%	18.620	1.410.593
17025000	- Frutose quimicamente pura	3.032	235.957
17026000	- Outra Frutose e xarope de frutose, contendo em peso, estado seco mais	11.539	874.167
17029000	- Outros, incluído açúcar invertido	186.705	14.201.564
17031000	- Melaços de cana	222.633	16.744.875
17039000	- Outros melaços	27.871	2.104.712
17041000	- Gomas de mascar, mesmo revestidas de açúcar	8.499.008	650.057.971
17049000	- Outros productos de confeitaria	11.770.247	904.551.412
18010000	Cacau inteiro ou partido, em bruto ou torrado	63.758	4.792.799
18020000	Cascas, películas e outros desperdícios de cacau	135	10.190
18032000	-Total ou parcialmente desengordurada	11.539	867.663
18040000	Manteiga, gordura e óleo de cacau	19.895	1.596.936
18050000	Cacau em pó, sem adição de açúcar ou de outros edulcorantes	62.454	4.725.563
18061000	- Cacau em pó, com adição de açúcar ou de outros edulcorantes	580.585	44.372.516
18062000	- Outras preparações em blocos ou em barras, com peso superior a 2 Kg ou no estado líquido em pasta, em pó...	252.177	19.161.116
18063100	-- Recheados	1.508.504	116.010.486
18063200	-- Não recheados	516.418	39.377.485
18069000	- Outros chocolates e outras preparações alimentícias	5.810.321	443.466.640
19011000	- Preparações para alimentação de crianças, acondicionadas para venda a	2.962.921	228.427.432
19012000	- Misturas para a preparação de produtos de padaria,...	1.766.138	134.850.576
19019000	-Outros extractos de malte	14.399.284	1.114.231.877
19021100	-- Massas alimentícias contendo ovos	64.787	5.003.451
19021900	-- Outras massas alimentícias, não cozidas, nem recheadas	22.504.505	1.734.758.464
19022000	- Massas alimentícias recheadas ou (preparadas de outro modo)	228.218	17.682.829
19023000	- Outras massas alimentícias	906.645	69.872.428
19024000	- Cuscuz	14.992	1.164.388
19030000	Tapiocas e seus sucedâneos preparados a partir de féculas, em flocos, grumos, grãos, pérolas ou formas semelhantes	8.174	631.853
19041000	- Produtos à base de cereais, obtidos por expansão ou torrefação	1.253.384	96.103.325

**Quadro 8. Importação de Mercadorias segundo Código do SH**

Continuação

Código	Designação das Mercadorias	USD	KZ
19042000	- Preparações alimentícias de cereais torrados ou expandidos	161.200	12.201.479
19043000	-Bulgur de trigo	9.037	724.074
19049000	- Outros produtos a base de cereais	178.943	13.571.858
19051000	- Pão denominado Knäckebrod	414.371	31.447.742
19052000	- Pão de especiarias	106.453	8.273.763
19053100	- -Bolachas e biscoitos adicionados de edulcorantes	25.477.038	1.965.983.946
19053200	- - Waffles e wafers	5.112.669	394.293.072
19054000	- Tostas, pão torrado e produtos semelhantes torrados	299.504	22.975.895
19059000	- Outros biscoitos doces	12.425.736	950.500.576
20011000	- Pepinos e pepininhos (corrichões)	37.771	2.888.329
20019000	- Outros productos hortícolas	624.872	47.328.327
20021000	- Tomates inteiros ou em pedaços	2.444.711	188.728.835
20029000	- Outros tomates preparados ou conservados	15.619.235	1.203.107.611
20031000	- Cogumelos do género agaricus	758.492	57.718.023
20032000	- Trufas	734	56.838
20039000	-Outros cogumelos	80.251	6.223.522
20041000	- Batatas	1.051.421	80.723.602
20049000	- Outros produtos hortícolas e misturas de produtos hortícolas	91.182	7.040.457
20051000	- Produtos hortícolas homogeneizados	112.241	8.584.097
20052000	- Batatas	6.533.142	500.273.644
20054000	- Ervilhas (Pisum sativum)	1.273.870	97.336.499
20055100	- - Feijão em grão	575.591	43.990.366
20055900	- - Outros feijões	945.582	72.019.933
20056000	- Espargos	94.141	7.219.358
20057000	- Azeitonas	2.692.277	205.035.816
20058000	- Milho doce (Zea mays var. saccharata)	508.130	38.830.101
20059000	- Outros produtos hortícolas e misturas de produtos hortícolas	2.630.308	201.351.762
20060000	- produtos hortícolas, frutas, cascara de frutas e outras partes de plantas	319.504	24.120.840
20071000	- Preparações homogeneizadas	79.813	6.102.771
20079100	- - Outros de citrinos	63.762	4.861.337
20079900	- - Outros	3.889.142	293.845.484
20081100	- - Amendoins	396.913	30.460.034
20081900	- - Outras, incluídas as misturas	655.496	50.175.519
20082000	- Ananases ou abacaxis	153.107	11.679.198
20083000	- Citrinos	21.101	1.615.699
20084000	- Pêras	410.295	31.090.423
20085000	- Damascos	14.659	1.150.063
20086000	- Cerejas	49.051	3.723.118
20087000	- Pêssegos incluídas as nectarinas	954.339	72.764.564
20088000	- Morangos	5.402	420.606
20089100	- - Palmitos	24.343	1.845.508
20089200	- - Mlisturas	1.466.436	111.755.686
20089900	- - Outras	510.600	40.505.787
20091100	- - Congelados	49.676	3.751.824
20091200	- - Não congelados, com valor brix não superior a 20	1.532.180	117.659.557
20091900	- - Outros sumos de laranja	1.705.493	131.143.146
20092100	- -Sumo de toranja com valor brix não superior a 20	12.182	952.611
20092900	- - Outros sumos de toranja	41.894	3.184.359
20093100	- -Sumo de qualquer outro citrino com valor brix não superior a 20	11.623	909.801
20093900	- -Outros sumos de citrinos	86.416	6.591.801
20094100	- -Sumo de ananás com valor brix não superior a 20	706.556	54.252.086
20094900	- -Outros sumos de ananás	646.664	49.692.240
20095000	- Sumo de tomate	28.073	2.156.439
20096100	- -Sumo de uva com valor brix não superior a 30	66.830	5.072.065
20096900	- -Outros sumos de uva	1.455.977	109.495.739
20097100	- -Sumo de maçã com valor brix não superior a 20	509.233	39.322.597
20097900	- -Outro sumo de maçã	463.809	35.510.995
20098000	- Sumo de qualquer outra fruta ou produto hortícola	8.475.440	645.425.690
20099000	- Misturas de sumos	4.920.795	375.843.769
21011100	- - Extractos, essenciais e concentrados de café	609.730	46.544.798
21011200	- - Preparações a base de extracto, essências e concentrados ou à base de	86.124	6.605.716
21012000	- - Extractos, essências, concentrados de chá ou de mate e preparações a base destes extractos...	111.169	8.805.486
21013000	- Chicória torrada e outros sucedâneos torrados do café e respectivos extractos, essências e concentrados	58.614	4.443.760
21021000	- Leveduras vivas	3.228.867	248.409.349
21022000	- Leveduras mortas; outros microorganismos monocelulares mortos	2.585.970	200.060.640
21023000	- Pós para levedar, preparados	2.687.082	202.915.892
21031000	- Molho de soja	96.287	7.365.280



**Quadro 8. Importação de Mercadorias segundo Código do SH**

Continuação

Código	Designação das Mercadorias	USD	KZ
21032000	- "Ketchup" e outros molhos de tomate	1.052.084	80.825.458
21033000	- Farinha de mostarda e mostarda preparada	213.436	16.338.485
21039000	- Outras preparações para molhos	6.442.740	497.886.154
21041000	- Preparações para caldos e sopas; caldos e sopas preparados	2.875.008	218.671.460
21042000	- Preparações alimentícias compostas homogeneizadas	260.439	20.314.134
21050000	Sorvetes, mesmo contendo cacau	2.582.044	197.925.102
21061000	- Concentrados de proteínas e substâncias proteicas texturizadas	159.432	11.999.021
21069000	- Outras preparações	18.100.587	1.397.140.642
22011000	- Águas minerais e águas gasificadas	14.336.605	1.100.938.278
22019000	- Outros	110.141	8.540.013
22021000	- Águas, incluídas as águas minerais ou gasificadas, adicionadas de	32.763.187	2.497.541.383
22029000	- Outras	26.803.508	2.058.359.205
22030000	Cervejas de malte	109.733.452	8.491.094.229
22041010	--Champanhe	3.034.558	229.382.005
22041090	--Outros vinhos espumantes e vinhos espumosos	3.163.918	240.036.568
22042110	-- -Vinho branco	8.969.124	688.269.919
22042120	-- -Vinho tinto	41.272.723	3.160.434.829
22042130	-- -Vinho Marsala	3.819	287.037
22042140	-- -Vinho Samos e Moscatel de Lemmos	9.949	775.784
22042150	-- -Vinho do porto	1.126.641	85.139.190
22042160	-- -Vinho da Madeira e Moscatel de Setúbal	64.368	4.839.997
22042170	-- -Vinho de Xerês	8.335	626.547
22042190	-- - Outros	1.072.498	82.561.725
22042910	-- -Vinho branco a granel	844.914	65.449.980
22042920	-- -Vinho tinto a granel	30.820.744	2.348.650.302
22042930	-- - Outros vinhos a granel	29.233	2.252.968
22042990	-- - Outros	3.606.745	276.158.553
22043000	- Outros mostos de uva	6.484	509.355
22051000	- Em recipientes de capacidade não superior a 2 L	1.473.244	112.053.790
22059000	- Outros vermouths e outros vinhos de uvas frescas	2.549	191.851
22060000	Outras bebidas fermentadas (sidra, perada, hidromel, por exemplo); ..., não	397.425	30.132.784
22071000	- Álcool etílico não desnaturado, com um teor alcoólico em volume igual ou	9.680.340	747.425.777
22072000	- Álcool etílico e aguardentes desnaturados, com qualquer teor alcoólico	392.661	30.256.863
22082000	- Aguardentes de vinho ou de bagaço de uva	2.230.175	169.334.201
22083000	- Uísques	26.916.080	2.060.880.379
22084000	- Rum e tafiá	287.210	22.001.001
22085000	- Gin e genebra	748.563	56.766.769
22086000	- Vodka	2.166.000	167.797.596
22087000	- Licores	2.592.466	196.761.519
22089000	- Outros	644.084	48.945.014
22090000	Vinagres e seus sucedâneos obtidos a partir do ácido acético	2.747.340	211.121.168
23011000	- Farinhas, pó e pellets, de carnes ou de miudezas; torresmos	3.776	285.461
23021000	- De milho	909	73.128
23023000	- De trigo	178	13.352
23024000	- De outros cereais	340	25.637
23025000	- De leguminosas	455	34.941
23040000	Bagaços e outros resíduos sólidos, mesmo triturados ou em pellets, da extracção do óleo de soja	169.079	13.033.574
23062000	-De sementes de linhaça	27	2.033
23063000	-De sementes de girassol	60.750	4.567.119
23065000	-De coco ou de copra	894	67.157
23069000	- Outros	4.948	371.889
23070000	Borras de vinho; tártaro em bruto	25	1.845
23080000	Matérias vegetais e desperdícios vegetais, resíduos e sub produtos vegetais, mesmo em pellets	394	29.626
23091000	- Alimentos para cães e gatos, acondicionados para venda a retalho	917.323	70.154.485
23099000	Outras preparações	3.186.352	245.732.974
24011000	- Tabaco não destalado	1.032	83.053
24012000	- Tabaco total ou parcialmente destalado	1.488.322	118.333.711
24013000	- Desperdícios de tabaco	10.092	758.540
24021000	- Charutos e cigarrilhas, contendo tabaco	31.488	2.402.451
24022000	- Cigarros contendo tabaco	5.439.516	416.939.503
24029000	-Outros charutos, cigarrilhas e cigarros de tabaco	8.844	684.211
24031000	- Tabaco para fumar, mesmo contendo sucedâneos de tabaco, em qualquer proporção	1.598	127.134
24039900	-- Outros produtos de tabaco e seus sucedâneos	3.842	293.388
25010010	- Sal próprio para alimentação humana	369	29.670
25010011	-- Acondicionado para venda a retalho (sal)	1.603.592	124.212.798
25010012	-- -Não acondicionado para venda a retalho (sal)	1.509.651	117.836.965

**Quadro 8. Importação de Mercadorias segundo Código do SH**

Continuação

Código	Designação das Mercadorias	USD	KZ
25010015	-- Sal não iodizado	123.204	9.365.220
25010019	-- Outros, sal e cloreto de sódio puro	325.095	24.646.687
25010090	- Outros	1.011.073	76.555.056
25030000	Enxofre de qualquer espécie excepto o enxofre sublimado, precipitado e coloidal	6.313	499.015
25041000	- Em pó ou em escama (grafite natural)	32.602	2.450.286
25049000	- Outras	1.677	128.134
25051000	- Areias siliciosas e areias quartzosas	962.447	74.323.449
25059000	- Outras areias	1.651.732	125.204.758
25062100	- Em bruto ou desvastadas	87.773	6.918.516
25062900	-- Outros	6.820	516.601
25070000	Caulino e outras argilas caulínicas, mesmo calcinados	486.887	37.317.789
25081000	- Bentonite	3.057.728	237.909.420
25082000	- Terras descorantes e terras de pisão	1.241	99.329
25083000	- Argilas refractárias	13	992
25084000	- Outras argilas	9.484	718.238
25087000	- Barro cozido em pó (terra de chamotte) e terra de dinas	8.915	701.847
25090000	Cré	50.039	4.012.351
25101000	- Não moídos	23.675	1.779.945
25102000	- Moídos	17.309	1.301.424
25111000	- Sulfato de bário natural (baritina)	6.584.985	501.609.901
25120000	Farinhas siliciosas fósseis e outras terras siliciosas análogas de densidade não superior 1, mesmo calcinadas...	2.019.944	157.691.930
25131100	-- Em bruto ou em fragmentos irregulares, incluída a pedra-pomes triturada, (cascada de pedra-pomes)	313	23.567
25131900	-- Outra	216.053	17.272.134
25132000	- Esmeril, corindo natural, granada natural e outros abrasivos naturais	57.144	4.391.597
25140000	Ardósia, mesmo desbastada ou simplesmente cortada à serra ou por outro meio, em blocos ou placa de forma quadrado ou rectangular	38.938	3.116.771
25151100	-- Em bruto ou desbastados	37.686	2.833.410
25151200	-- Simplesmente cortadas à serra ou por outro meio, em blocos ou placas de forma quadrada ou rectangular	190.484	14.417.338
25152000	- Granitos belgas e outras pedras calcárias de cantaria ou construção	37.374	2.818.066
25161100	-- Granito em bruto ou desgastado	15.739	1.188.435
25161200	-- Simplesmente cortado à serra ou por outro meio, em blocos ou placas de forma quadrada ou rectangular	52.135	4.034.168
25162100	-- Em bruto ou desbastado	9.791	740.229
25169000	- Outras pedras de cantaria ou de construção	127.539	9.590.738
25171000	- Calhaus, cascalho, pedras britadas, dos tipos geralmente usados em betão (concreto)...	142.180	10.794.427
25174100	-- De mármore	17.561	1.320.229
25174900	-- Outros: grânulos, lascas e pós das pedras	146.818	11.164.575
25182000	- Dolomite calcinada ou sinterizada	19.987	1.524.530
25199000	- Outros, carbonatos de magnésio natural	10.420	783.266
25201000	- Gipsite; anidrite	260.366	20.048.109
25202010	- -Gesso acondicionado para venda a retalho	1.077.904	82.433.191
25202015	-- Gesso a granel	11.087	870.818
25202090	-- Outros gessos	389.427	29.397.429
25210000	Castinas; pedras; utilizadas na fabricação de cal e cimento	11.017	882.877
25221000	- Cal viva	253.490	19.378.633
25222000	- Cal apagada	455.639	34.377.610
25223000	- Cal hidráulica	87.986	6.804.533
25231000	- Cimentos não pulverizados, denominados "clinkers"	34.494.063	2.656.031.306
25232110	-- -Acondicionado para venda a retalho (cimentos portland)	2.589.424	201.723.197
25232120	--- A granel, cimentos brancos corados artificialmente	1.081.491	82.219.444
25232900	-- - Outros cimentos	61.513.043	4.712.772.237
25233000	- Cimentos aluminosos	12.772	996.833
25239000	- Outros cimentos hidráulicos	2.691.045	203.209.429
25240000	Amianto (abestos)	273.804	21.220.469
25251000	- Mica em Bruto ou clivada em folhas ou lamelas irregulares	27.333	2.057.270
25252000	- Mica em pó	21.025	1.612.753
25261000	-Não triturados nem em pó	12	909
25262000	- Triturados ou em pó	69.461	5.260.686
25281000	- Boratos de sódio naturais e seus concentrados (mesmo calcinados)	1.778	142.357
25289000	- Outros boratos naturais e seus concentrados	153	11.508
25292200	-- - Contendo, em peso mais de 97% de floureto de cálcio	29.869	2.275.410
25301000	- Vermiculite, perlite e clorites, não expandidas	7.997	602.965
25302000	- Quieserite, epsomite (sulfato de magnésio naturais)	46	3.668
25309000	- Outras matérias minerais...	177.973	13.408.891

**Quadro 8. Importação de Mercadorias segundo Código do SH**

Continuação

Código	Designação das Mercadorias	USD	KZ
26011100	- - Minérios de ferro não aglomerados	16.568	1.302.129
26020000	Mineiros de manganés e seus concentrados, incluídos os minerais de	1.702	127.961
26050000	Mineiros de cobalto e seus concentrados	2.605	208.865
26060000	Mineiros de alumínio e seus concentrados	66.355	4.987.124
26070000	Mineiros de chumbo e seus concentrados	25	1.891
26080000	Mineiros de zinco e seus concentrados	37	2.749
26090000	Mineiros de estanho e seus concentrados	462	34.931
26100000	Minérios de cromo e seus concentrados	45	3.642
26110000	Minérios de tungsténio e seus concentrados	6	457
26140000	Minérios de titânio e seus concentrados	15.096	1.176.417
26159000	- Outros minérios de nióbio, tântalo, vanádio ou zircónio	11.793	949.105
26180000	Escória de altos fornos granulada (areia de escória) proveniente da	342.297	27.142.260
26201900	- - Outros	2.548	193.444
26209900	- - Outros	14.968	1.197.408
26211000	- Cinzas e resíduos provenientes da incineração de resíduos municipais	110.527	8.349.739
26219000	- Outros	597.954	46.925.031
27011100	- - Antracite	12.889	993.576
27011900	- Outras hulha	32.567	2.601.072
27022000	- Linhites aglomerados	50.045	3.761.446
27030000	Turfa, mesmo aglomerada	28.631	2.286.277
27040000	Coque e semicoque, de hulha, de linhite ou de turfa, mesmo aglomerados;	23.017	1.834.935
27050000	Gás de hulha, gás de água, gás pobre (gás de ar) e gases semelhantes,	2.183	164.711
27071000	- Benzol (benzeno)	1.633	122.749
27072000	- Toluol (tolueno)	1.581	118.858
27073000	- Xylol (xilenos)	25.875	2.034.149
27074000	- Naftaleno	15.448	1.161.089
27075000	- Outras misturas de hidrocarbonetos aromáticos que destilam 65% ou mais	44.701	3.495.516
27079900	- - Outros	1.296.862	98.056.304
27090000	Óleos brutos de petróleo ou de minerais betuminosos	85.195	6.493.145
27100089	- - - Outros óleos	2.206	175.177
27101111	- - - Destinados a sofrer uma transformação química (óleos leves)	274.158	21.952.103
27101121	- - - Essências especiais	126.037	9.565.805
27101125	- - - - Gasolinas de aviões	125.104	9.403.845
27101129	- - - - Outras	20.614.622	1.549.861.969
27101130	- - - - Carbo-reactores, (jet fuel), tipo gasolina	8.447	638.643
27101941	- - - - Destinados a sofrer uma transformação química (óleos médios)	33.083	2.518.587
27101951	- - - - - Carbo-reactores (jet fuel)	7.031	529.354
27101955	- - - - - Outros	14.274.569	1.073.146.148
27101981	- - - - - Óleos para motores, compressores, turbinas	9.074.738	691.044.737
27101983	- - - - - Líquidos para transmissões hidráulicas	2.145.245	162.798.264
27101985	- - - - - Óleos brancos, líquidos de parafina	2.561.789	192.545.089
27101987	- - - - - Óleos para engrenagens	899.470	68.057.476
27101991	- - - - - Óleos para tratamento de metais, óleos desmoldantes, óleos	238.415	17.976.701
27101993	- - - - - Óleos para isolamento eléctrico	54.873	4.231.969
27101999	- - - - - Outros óleos lubrificantes e outros	63.104.635	4.863.914.360
27109900	- - Outros resíduos de óleos	384.677	30.299.622
27111100	- - Gás natural	4.972	397.604
27111200	- - Propana	197.708	15.223.396
27111300	- - Butano	12.139.459	937.618.670
27111400	- - Etileno, propileno, butileno e butadieno	394	31.618
27111900	- - Outros liquefeitos	189.374	14.308.865
27112900	- - Outros no estado gasoso	764.687	60.841.905
27121000	- Vaselina	276.096	21.148.945
27122000	- Parafina contendo, em peso, menos de 0,75 % de óleo	20.966	1.602.734
27129000	- Outros	623.080	49.775.878
27131200	- - Calcinado	10.485	787.969
27132000	- Betume de petróleo	1.802.365	135.628.527
27139000	- Outros resíduos dos óleos de petróleo ou de minerais betuminosos	16.262	1.296.593
27141000	- Xistos e areias betuminosas	82	6.167
27149000	- Outros	10.516.670	822.287.272
27150000	Misturas betuminosas à base de asfalto ou betume naturais, de betume de	4.692.385	354.691.761
28011000	- Cloro	888.875	67.926.113
28012000	- Iodo	8.283	623.199
28013000	- Flúor; bromo	5.377	404.110
28020000	Enxofre sublimado ou precipitado; enxofre coloidal	391	29.383
28030000	Carbono negro de carbono e outras formas de carbono não especificadas	60.745	4.626.305
28041000	- Hidrogénio	36.055	2.728.680
28042100	- - Árgon	789.450	60.334.232

**Quadro 8. Importação de Mercadorias segundo Código do SH**

Continuação

Código	Designação das Mercadorias	USD	KZ
28042900	- - Outros gases raros	798.313	63.046.968
28043000	- Azoto (nitrogénio)	507.729	38.817.444
28044000	- Oxigénio	629.946	47.982.613
28046100	- Contendo, em peso, pelo menos 99,99%	2.484	186.695
28046900	- - Outro silício	21.941	1.765.796
28047000	- Fósforo	71	5.387
28049000	- Silénio	1.977	158.209
28051100	- - Sódio	24.526	1.878.554
28051200	- Cálcio	217	16.345
28051900	- - Outros metais alcalinos	45.024	3.542.377
28054000	- Mercúrio	601	48.094
28061000	- Cloreto de hidrogénio (ácido clorídrico)	256.753	19.594.794
28062000	- ácido clorossulfúrico	22	1.661
28070000	Ácido sulfúrico; ácido sulfúrico fumante	1.147.214	88.466.026
28080000	Ácido nítrico; ácidos sulfonítricos	76.137	5.772.087
28091000	- Pentóxido de difosforo	12.441	998.841
28092000	-Ácido fosfórico e ácidos polifosfóricos	132.151	10.189.262
28100000	Óxidos de boro; ácidos bóricos	675	53.359
28111100	- - Fluoreto de hidrogénio (ácido fluorídrico)	29.659	2.236.985
28111900	- - Outros ácidos inorgânicos...	49.459	3.869.924
28112100	- - Dióxido de carbono	348.672	26.339.753
28112200	- - Dióxido de silício	344.396	26.275.792
28112300	- - Dioxido de enxofre	248	18.669
28112900	- - Outros compostos oxigenados inorgânicos...	100.696	7.657.506
28129000	- Outros	18.895	1.428.002
28141000	- Amoníaco anidro	20.438	1.626.257
28142000	- Amoníaco em solução aquosa (amónia)	13.694	1.045.992
28151100	- - Sólido	2.276.968	173.500.713
28151200	- - Em solução aquosa (lixívia de soda cáustica)	134.360	10.202.475
28152000	- Hidróxido de potássio (potassa cáustica)	47.590	3.594.409
28153000	- Peróxido de sódio/de potássio	84	6.351
28161000	- Hidróxido e peróxido de magnésio	515.528	41.487.037
28164000	- Óxidos, hidróxidos e peróxidos de estrôncio ou de bário	458	34.549
28170000	Óxido de zinco; peróxido de zinco	334	25.584
28181000	- Corindo artificial	4.064	305.526
28182000	- Outros óxidos de alumínio	24.794	1.888.751
28183000	- Hidróxido de alumínio	1.244	99.512
28191000	- Trióxido de crómio	805	60.526
28199000	- Outros	7.245	568.555
28211000	- Óxidos e hidróxidos de ferro	94.466	7.242.156
28212000	- Terras corantes	425	34.109
28230000	Óxidos de titânio	174.380	13.402.625
28242000	- Mínio (zarcão) e mínio-laranja (mini-orange)	6.553	494.364
28249000	- Outros	1.980	149.718
28251000	- Hidrazina e hidroxilamina, e seus sais inorgânicos	1.453	114.882
28259000	- Outros	378.679	28.802.741
28261100	- - De amónio ou de sódio	527	40.637
28261900	- - Outros fluoretos	13.671	1.095.869
28262000	- Fluorossilicatos de sódio ou de potássio	5.975	449.033
28263000	- hexafluoroalumínio de sódio (criolite sintética)	110.960	8.342.421
28269000	- Outros fluoretos; fluorossilicatos; etc	3.212	241.415
28271000	- Cloreto de amónio	43.733	3.432.509
28272000	- Cloreto de cálcio	5.347.012	407.979.890
28273100	- - De magnésio	691	53.775
28273200	- - De alumínio	23.339	1.754.542
28273300	- - Cloretos de ferro	10.787	812.316
28273400	- - De cobalto	235	18.915
28273500	- - De níquel	775	58.255
28273600	- - De zinco	10.083	773.538
28273900	- - Outros	68.519	5.256.189
28274100	- - De cobre	46.558	3.499.128
28274900	- - Outros	98.861	7.434.557
28275100	- - Brometos de sódio ou de potássio	17	1.399
28275900	- - Outros brometos e oxibrometos	61.470	4.910.056
28276000	- Iodetos e oxiodetos	23.851	1.800.934
28281000	- Hipoclorito de cálcio comercial e outros hipocloritos de cálcio	1.863.616	142.441.916
28289000	- Outros hipocloritos de cálcio comercial...	1.981.244	152.986.803
28291100	- - De sódio	28.356	2.142.304
28291900	- - Outros cloratos	680	51.077
28299000	- Outros	5.211	391.774

Quadro 8. Importação de Mercadorias segundo Código do SH

Continuação

Código	Designação das Mercadorias	USD	KZ
28301000	- Sulfuretos de sódio	54	4.065
28309000	- Outros sulfuretos, polissulfuretos	112	8.391
28311000	- De sódio	52	4.192
28321000	- Sulfitos de sódio	52.899	4.000.716
28322000	- Outros sulfitos	1.023.899	77.756.036
28323000	- Tiosulfatos	1.450	110.835
28331100	- -Sulfato dissódico	60.849	4.581.935
28331900	- -Outros sulfatos de sódio	42.751	3.280.366
28332100	- - De magnésio	2.861	215.612
28332200	- - De alumínio	1.145.953	87.463.310
28332400	- - De níquel	1.445	108.590
28332500	- - De cobre	2.576	194.988
28332600	- -Outros sulfatos de zinco	3.329	255.142
28332700	- - De bário	25.817	1.941.573
28332900	- - Outros	19.800	1.505.571
28333000	- Alúmenes	689	54.255
28341000	- Nitritos	12.171	918.330
28342100	- - De potássio	8.964	682.201
28342900	- - Outros	13.958	1.049.112
28352200	- - De mono ou dissódico	1.244	96.072
28352300	- - De trisódio	11.790	889.308
28352400	- - De potássio	1.272	96.956
28352500	- -Hidrogeno-Ortofosfato	3.917	294.533
28352600	- - Outros fosfatos de cálcio	22.501	1.691.703
28352900	- -Outros fosfatos	6.097	467.632
28353100	- - Trifosfato de sódio	655	49.269
28353900	- - Outros polifosfatos	10.176	776.606
28361000	- Carbonato de amónio comercial e outros carbonatos de amónio	32.624	2.493.112
28362000	- Carbonato dissódico	948.109	71.924.406
28363000	- Hidrogénocarbonato (bicarbonato) de sódio	278.786	21.311.095
28364000	- Carbonato de potássio	343	25.957
28365000	- Carbonato de cálcio	2.667.949	201.715.025
28366000	- Carbonato de bário	79	6.331
28369900	- - Outros	28.041	2.178.994
28372000	-Cianetos complexos	422	33.841
28380000	Fulminatos, cianatos e tiocianatos	183.272	14.450.347
28391100	- - Metassilicatos	262	19.755
28391900	- - Outros de sódio	460.457	35.348.757
28392000	- De potássio	366.641	27.616.231
28399000	- Outros silicatos de sódio	586.414	44.111.753
28401100	- - Anidro	24	1.803
28401900	- -Outro tetraborato dissódico	5.100	406.459
28402000	- Outros boratos	21	1.560
28412000	- Cromados de chumbo ou de zinco	13.630	1.043.789
28413000	- Dicromato de sódio	9	695
28415000	- Outros cromatos e dicromatos; peroxocromatos	30.110	2.306.773
28416100	- - Permanganato de potássio	28.274	2.188.831
28416900	- - Outros manganitos, manganatos e permanganatos	34	2.540
28417000	- Molibdatos	689	55.337
28419000	- Outros	851	65.499
28421000	- Silicatos duplos ou complexos de constituição química	666.364	50.119.087
28429000	- Outros sais dos ácidos ou peroxoácidos	4.015	319.388
28432100	- - Nitrato de prata	9.620	745.118
28432900	- - Outros compostos de prata	6.002	480.451
28433000	- Compostos de ouro	1.484	119.144
28439000	- Outros compostos, amalgamas	117	9.096
28444000	- Elementos, isótopos e compostos, radioactivos, excepto os das	449.395	34.506.792
28445000	- Elementos combustíveis usados	4.126	332.074
28451000	- Água pesada (óxido de deutério)	79.170	6.128.832
28459000	- Outros isótopos não incluídos na posição 28,34	110.174	8.282.955
28469000	- Outros compostos, inorgânicos ou orgânicos	4.082	308.941
28470000	Peróxido de hidrogénio (água oxigenada), mesmo solidificado com ureia	51.116	3.890.986
28491000	- De cálcio	657.956	50.885.222
28499000	- Outros carbonetos de constituição química definida ou não	6.737	538.650
28510010	- Águas destiladas, de condutibilidade ou de igual grau de pureza	43.688	3.357.607
28510020	- Ar líquido (incluído o ar líquido cujos gases raros foram eliminados); ar	9.380	724.630
28510090	- Outros	16.498	1.314.650
29011000	- Saturados	115.637	9.081.047
29012100	- - Etileno	45.821	3.535.548

**Quadro 8. Importação de Mercadorias segundo Código do SH**

Continuação

Código	Designação das Mercadorias	USD	KZ
29012900	-- Outros não saturados...	468.815	35.404.987
29021900	-- Outros ciclânicos, ciclênicos ou cicloterpênicos	545.150	41.003.840
29022000	- Benzeno	209	15.689
29023000	- Tolueno	147.150	11.265.445
29024100	-- O-Xileno	37.948	2.892.490
29024400	-- Mistura de isômeros do Xileno	170.356	12.809.236
29025000	- Estireno	604	47.412
29029000	- Outros hidrocarbonetos cíclicos	2.137	167.224
29031100	-- Clorometano (cloreto de metilo) e cloroetano (cloreto de etilo)	11.854	891.491
29031200	-- Diclorometano (cloreto de metilano)	652.466	50.292.749
29031300	-- Clorofórmio (triclorometano)	13.554	1.051.377
29031400	-- Tetracloroeto de carbono	125	9.747
29031500	-- 1,2 Dicloroetano (cloreto de etileno)	1.259	101.028
29031900	-- Outros derivados clorados...	3.688	282.215
29032100	- -Cloroeto de vinilo (Cloroetileno)	75	5.634
29032200	-- Tricloroetileno	23.957	1.801.455
29032300	-- Tetracloroetileno (percloroetileno)	15.157	1.159.739
29032900	-- Outros derivados halogenados dos hidrocarbonetos	8.225	660.207
29033000	- Derivados fluorados, bromados e iodados dos hidrocarbonetos acíclicos	133.842	10.276.144
29034100	-- Triclorofluorometano	1.646	129.242
29034200	-- Diclorodifluorometano	149.432	11.572.152
29034400	-- Diclorotetrafluoroetano e lorpentafluoroetano	70.999	5.551.135
29034500	-- Outros derivados perhalogenados unicamente com flúor e cloro	3.680	278.207
29034700	-- Outros derivados perhalogenados	9.207	701.002
29034900	-- Outros derivados halogenados...	671.211	51.258.270
29035100	-- 1,2,3,4,5,6-Hexaclorocicloexano	7.750	582.429
29035900	Outros derivados halogenados...	37.159	2.796.339
29036100	-- Clorobenzeno, o-diclorobenzeno e pdiclorobenzeno	12.546	943.898
29036900	-- Out. derivados halogenados dos hidrocarbonetos aromáticos	569	42.759
29041000	- Derivados apenas sulfonados, seus sais e seus ésteres etílicos	262.551	19.979.435
29049000	- Outros sulfonados	30	2.356
29051100	-- Metanol (álcool metílico)	4.633.628	354.004.760
29051200	-- Propan-1-ol (álcool propílico) e propan-2-ol (álcool isopropílico)	222.628	17.159.784
29051300	-- Butan-1-ol (álcool n-butílico)	18.320	1.401.342
29051400	-- Outros butanóis	27.688	2.144.338
29051500	-- Pentanol (álcool amílico) e seus isômeros	220	16.521
29051600	-- Octanol (álcool octílico)	118.441	8.901.782
29051700	-- Dodecan-1-ol (álcool laurílico) hexadecan-1-ol (álcool cetílico) e octadecan-1-ol (álcool esteárico)	59.329	4.534.725
29051900	-- Outros	14.116	1.060.940
29052900	-- Outros Monoalcoois	7.295	551.496
29053100	-- Etilenoglicol (etanodiol)	3.853.648	303.401.681
29053200	-- Propilenoglicol (propan-1,2-diol)	734.371	57.194.075
29053900	-- Outros diois	10.189	786.921
29054100	-- 2-Etil-2- (hidroximetil) propan-1,3-diol(trimetilopropano)	1.571	119.622
29054300	-- Manitol	4.890	382.978
29054500	-- Glicerol	59.681	4.659.580
29054900	-- Outros poliálcoois	29.701	2.263.810
29055900	-- Outros derivados halogenados,sulfonados ou nitrados	3.357	267.042
29061200	--Cicloexanol, metilcicloexanois e dimetilcicloexanois	493	39.493
29061300	--Esterois e inositois	2.396	185.673
29061900	-- Outros Ciclanicos,ciclenicos ou cicloterpenicos	383	28.782
29062100	--Alcool benzílico	1.640	123.423
29062900	-- Outros mono-alcoois...	14.216	1.069.396
29071100	-- Fenol (hidroxibenzeno) e seus sais	2.606	199.829
29071300	--Octilfenol, nomilfenol e seus isômeros	187	14.152
29071400	--Xilenois e seus sais	4.560	342.744
29071500	-- Naftóis e seus sais	143	11.545
29072300	-- 4,4 -Isopropilidenodifenol e seus sais	1.007	75.715
29081000	- Derivados apenas halogenados e seus sais	9	675
29082000	- Derivados apenas sulfonados, seus sais e seus ésteres	32.491	2.452.229
29089000	- Outros derivados halogenados, sulfonados,nitratos ...	28.414	2.247.519
29091100	-- Éter dietílico (óxido de dietilo)	7.071	537.249
29091900	-- Outros Eteres acíclicos e esus derivados	22.802	1.714.329
29093000	-Eteres aromaticos e seus derivados halogenados	212	16.995
29094100	-- 2,2'-Oxidietanol (dietilenoglicol)	1.956	156.658
29094200	--Eteres monometílicos do etilenoglicol	8.294	623.313
29094300	-- Éteres monobutílicos do etilenoglicol ou do dietilenoglicol	315.727	24.833.863

**Quadro 8. Importação de Mercadorias segundo Código do SH**

Continuação

Código	Designação das Mercadorias	USD	KZ
29094400	-- Outros éteres monoalquílicos do etilenoglicol ou dietilenoglicol	154.759	11.632.056
29094900	-- Outros éteres-álcoois seus derivados halogenados	3.562.312	268.359.732
29095000	- Éteres-fenóis, éteres-álcoois-fenóis, e seus derivados	16	1.287
29096000	- Peróxidos de álcoois, peróxidos de éteres, peróxido de cetonas, e seus	2.865	216.543
29109000	-Outros epóxidos	7.074	532.658
29121100	--Metanal (formaldeico)	45.903	3.503.676
29121200	--Etanal ( acetaldeido)	1.381	104.376
29121900	--Outros aldeídos acíclicos	2.416.145	182.223.015
29122100	--Benzaldeido	5.044	381.707
29122900	--Outros aldeidos aciclicos	14.041	1.055.546
29124200	-- Etilvanilina (aldeído etilprotocatéquico)	5.575	419.012
29124900	--Outros aldeidos-eteres	18.751	1.409.977
29141100	-- Acetona	82.252	6.405.326
29141200	-- Butanona (metiletilcetona)	53.889	4.117.669
29141300	--4-Metilpentan-2-ona (metilisobutilcetona)	27.027	2.031.327
29141900	--Outras cetonas aciclicas não contendo outras funções	22.674	1.708.054
29142100	--Cânfora	384	28.882
29142200	--Cicloexanona e metilcicloexanonas	1.255	100.731
29142900	--Outras cetonas ciclânicas	55	4.409
29145000	- Cetonas-fenóis e cetonas contendo outras funções oxigenadas	18.331	1.378.191
29151100	-- Ácido fórmico	23.251	1.757.984
29151200	--Sais do ácido fórmico	25	1.847
29151300	--Ésteres do ácido fórmico	2.602.800	195.649.671
29152100	-- Ácido acético	913.748	68.917.012
29152200	-- Acetado de sódio	642	51.042
29152400	--Anidrido acético	98.242	7.384.273
29152900	-- Outros ácidos ámonocarboxilicos...	2.272	179.181
29153100	-- Acetato de etilo	25.545	1.940.533
29153300	-- Acetato de n-butilo	9.057	697.187
29153900	-- Outros esterres do acido acético	8.250	648.329
29154000	-Ácidos monos, di-ou tricloroaceticos, seus sais e ésteres	2.407	182.821
29155000	-Ácido propionico, seus sais e seus ésteres	138	10.398
29156000	- Ácidos butanóicos, ácidos pentanóicos, seus sais e seus ésteres	2.967	235.601
29157000	- Ácidos palmitíco, ácido esteárico, seus sais e seus ésteres	2.681	210.615
29159000	- Outros	350.669	26.885.154
29161100	--Ácidos acrílicos e seus sais	4.980	400.775
29161400	--Esteres do acido metacrilico	470	35.301
29161500	--Ácidos oleico, linoleico ou linoléico, seus sais e seus ésteres	24.208	1.820.769
29161900	-- Outros ácidos monocarboxilicos ciclânicos, ciclénicos	94.661	7.274.472
29163100	-- Ácido benzóico, seus sais e seus ésteres	125.735	9.828.179
29163900	-- Outros ácidos monocarboxilicos	396	31.781
29171100	-- Ácido oxalíco, seus sais e seus ésteres	1.969	151.274
29171900	-- Outros ácidos policarboxilicos aciclicos...	753.629	57.173.959
29173100	-- Ortoftalatos de dibutilo	3.463	260.905
29173300	-- Ortoftalatos de dinonilo ou de didecilo	6.784	541.233
29173900	--Outros ácidos policarboxilicos aromaticos	401	30.363
29181100	--Ácido láctico, seus sais e seus ésteres	47.461	3.609.684
29181200	-- Ácido tartárico	183.236	13.944.379
29181300	--Sais e esterres do ácido tartárico	49	3.688
29181400	-- Ácido cítrico	270.781	20.729.648
29181500	-- Sais e ésteres do ácido cítrico	16.965	1.279.412
29181900	-- Outros ácidos carboxilicos	19.101	1.481.000
29182100	-- Ácido salicílico e seus sais	3.052	241.563
29182200	--Ácido o-acetilsalicilico, seus sais e seus esterres	2.200	165.449
29182900	-- Outros ácidos carboxilicos de função fenol mas sem outra função	4.608	348.517
29183000	-- Ácidos carboxilicos de função aldeído ou cetona mas sem outra função	1.403	112.620
29189000	- Outros carboxilicos de função álcool mas sem outra função oxigenada,	1.093	84.837
29190000	Ésteres fosfóricos e seus sais, incluídos os lactofosfatos; seus derivados	116.416	8.749.251
29209000	-Outros ésteres de outros ácidos inorgânicos de não metais	980	77.868
29211100	-- Mono-, di - ou trimetilamina e seus sais	4.770	358.515
29211200	--Dietilamina e seus sais	454	35.322
29211900	-- Outros monoaminas acíclicas e seus derivados	13.317	1.005.590
29212100	-- Etilenodiamina e seus sais	133	10.531
29212900	-- Outros poliaminas acíclicas e seus derivados;...	124.130	9.620.145
29213000	- Monoaminas e poliaminas ciclânicas, ciclénicas ou cicloterpénicas., e	2.221	166.892
29214300	-- Toluidinas e seus derivados; sais deste produto	2.685	201.892
29214600	--Anfetamina (DCI) benzfetamina ( DCI )...	102	8.186
29214900	--Outros monoaminas aromaticas e seus derivados...	889	71.502
29215100	--0-,m-,p-Fenilenodiamina,diaminotoluenos...	959	72.104

**Quadro 8. Importação de Mercadorias segundo Código do SH**

Continuação

Código	Designação das Mercadorias	USD	KZ
29215900	-- Outros poliaminas aromáticas e seus derivados;...		0
29221100	-- Monoetanolamina e seus sais	185.073	13.942.460
29221200	-- Dietanolamina e seus sais	9.474	729.742
29221300	-- Trietanolamina e seus sais	6.437	513.417
29221900	-- Outros aminoalcoois	51.135	3.855.689
29224200	--Ácido glutâmico e seus sais	4.435	346.281
29224900	-- Outros aminoácidos,...	319.681	24.074.479
29225000	-Aminoalcoois-fenois, aminoácidos-fenois e outros...	3.009	234.370
29232000	- Lecitinas e outros fosfoaminolípidos	81.106	6.187.333
29239000	- Outros sais hidróxidos e amónio quaternários...	237.162	17.933.037
29241900	-- Outros	99.114	7.834.653
29242900	-- Outros compostos de função carboxiamida,...	9.022	681.284
29251100	-- Sacarina e seus sais	84.588	6.423.876
29252000	- Iminas e seus derivados: sais destes produtos	26.273	1.976.913
29269000	- Outros compostos de função nitrilo	2.168	163.975
29270000	Compostos diazóicos, azóicos ou azóxicos	7.108	560.138
29280000	Derivados orgânicos da hidrazina e da hidroxilamina	56.784	4.278.839
29291000	- Isocianatos	10.801.478	826.223.233
29299000	- Outros compostos de outras funções azotadas	39.908	3.064.666
29302000	-Tiocarbamatos e ditiocarbamatos	156	12.502
29309000	- Outros tiocompostos orgânicos	50.217	3.778.023
29310000	Outros compostos organo-inorgânicos	243.580	18.387.252
29321100	- -Tetraidrofurano	60	4.809
29321900	- -Outros compostos heterocilicos	5.890	472.153
29322900	- -Outras lactonas	105.240	8.025.237
29329500	- -Outros Tetraidrocanabinóis	13.037	1.045.066
29329900	-- Outros	7.332	551.374
29331100	- -Fenazona (antipirina ) e seus derivados	2.003	151.260
29332900	-- Outros compostos cuja estrutura contém um ciclo imidazol	13.122	992.203
29333100	- -Piridina e seus sais	1.074	81.120
29333900	- -Outros compostos cuja estrutura contém um ciclo piridina	752	57.219
29335400	-- Outros derivados de malonilureia (ácido barbitúrico);sais destes produtos	460	34.583
29335900	- - Outros compostos cuja estrutura contém um ciclo pirimidina	131.552	10.540.381
29336900	- - Outros compostos cuja estrutura contém um ciclo triazina	946.902	71.191.105
29337900	-- Outros lactamas	233	18.635
29339900	-- Outros	20.601	1.621.075
29341000	-Compostos cuja estrutura contém um ciclo tiazol	3.138	236.043
29342000	-Compostos cuja extrutura contem um ciclo benzotiazol	4.782	359.501
29343000	- Compostos cuja a estrutura contém ciclos fenotiazina (hidrogenados ou	126	10.118
29349900	-- Outros outros ácidos nucleicos e seus sais	14.685	1.149.725
29350000	Sulfonamidas	303	24.039
29362100	-- Vitaminas A e seus derivados	208	16.611
29362200	-- Vitamina B 1 e seus derivados	4.711	357.545
29362400	-- Ácido D - ou DL - pantotenico (vitaminas B3 ou vitamina B5) e seus	10.198	766.429
29362500	-- Vitamina B 6 e seus derivados	39	3.152
29362600	-- Vitamina B 12 e seus derivados	2.221	167.020
29362700	-- Vitamina C e seus derivados	166.204	12.512.755
29362900	-- Outras vitaminas e seus derivados	19.328	1.480.433
29369000	- Outras, incluídos os concentrados naturais	38.743	2.926.786
29371200	- -Insulina e seus sais	13.784	1.106.332
29371900	-- Outros hormonas	11.780	942.933
29372100	-- Cortisona, hidrocortisona (deídrocortisona) e predn. (deídroid.)	5.784	441.308
29372200	- - Derivados haloganados das hormonas corticosteróides	1.055	79.566
29372900	-- Outros hormonas hesteroides	753	57.954
29373100	-- Epinefrina	86	6.488
29379000	- Outros hormonas dacatecolamina, seus derivados	207	15.574
29389000	- Outros heterósidos, naturais ou sintéticos	114.531	9.165.251
29391100	- -Concetrados de palha de papoula-dormidoura	38	3.028
29392900	-- Outros alcaloides da quina e seus derivados	55	4.399
29393000	- Cafeína e seus sais	1.892	142.206
29395900	- -Outras teologicas e aminofilina	4	336
29400000	Açúcares quimicamente puros, excepto sacarose, lactose, maltose, glicose	911	72.942
29411000	- Penicilinas e seus derivados, com estrutura de ácido penicilânico, sais	14.417	1.087.096
29412000	- Estreptomincinas e seus derivados; sais destes produtos	22	1.666
29413000	- Tetraciclins e seus derivados, sais destes produtos	1.776	134.016
29414000	- Cloranfenicol e seus derivados; sais destes produtos	2.105	162.954
29415000	- Eritromicina e seus derivados, sais destes produtos	7.451	581.943
29419000	- Outros antibióticos	424.931	32.278.630
29420000	Outros compostos orgânicos	9.370	728.724



**Quadro 8. Importação de Mercadorias segundo Código do SH**

Continuação

Código	Designação das Mercadorias	USD	KZ
30012000	-Extractos de glandulas ou de outros orgão ou das suas secreções	594	44.671
30019000	- Outros	347	26.070
30021000	- Anti-soros, outras fracções do sangue, produtos imunológicos, ...	538.887	41.458.957
30022000	- Vacinas para medicina humana	5.302.900	410.248.234
30023000	- Vacinas para medicina veterinária	306.326	23.204.843
30029000	- Outros	184.440	14.040.986
30031000	- Contendo penicilinas e seus derivados, com estrutura de ácido penicilânico, estreptomicinas e seus derivados	10.653	804.077
30032000	- Contendo outros antibióticos	3.172.764	244.896.528
30033100	-- Contendo insulina	3.382	266.523
30033900	-- Outros	1.453.377	110.575.690
30034000	- Contendo alcalóides/seus derivados, não contendo hormonas nem outros produtos da posição 29.37, nem antibióticos	40.481	3.042.397
30039000	- Outros	1.314.740	101.178.040
30041010	-- Acondicionado para venda a retalho	8.173.369	628.072.630
30041090	- Outros	341.623	26.575.360
30042000	- Contendo outros antibióticos	906	68.112
30042010	-- Acondicionado para venda a retalho	7.375.841	571.431.409
30042090	- Outros contendo outros antibióticos	146.402	11.397.353
30043110	-- Acondicionado para venda a retalho	254.082	19.778.173
30043190	- Outros contendo insulina	169	12.739
30043200	--Contendo hormonas corticosteroides	245	18.384
30043210	- - - Acondicionado para venda a retalho	1.346.825	104.061.323
30043290	- - -Outros	250.431	18.823.229
30043910	- - - Acondicionados para venda a retalho	341.657	26.378.568
30043990	- Outros	10.913	856.058
30044000	- Contendo alcalóides ou seus derivados	548	41.227
30044010	- - Acondicionados para venda a retalho	2.690.602	208.105.938
30044090	- Outros contendo alcalóides ou seus derivados	111.838	8.588.914
30045000	- -Outros medicamentos contendo vitaminas	1.441	108.318
30045010	-- Acondicionados para venda a retalho	4.509.937	350.775.107
30045090	- Outros: outros medicamentos contendo vitaminas	284.054	21.462.713
30049010	-- Acondicionados para venda a retalho	52.964.180	4.082.396.089
30049090	- Outros	6.897.498	522.596.522
30051000	-Pensos adesivos, outros artigos com uma camada adesiva	2.099.475	158.812.390
30059000	- Outros	5.273.708	398.534.152
30061000	- Categutes esterilizados semelhantes para suturas cirúrgicas e adesivos	382.318	29.875.477
30062000	- Reagentes destinados à determinação dos grupos ou dos factores	448.330	35.147.369
30063000	- Preparações opacificantes para exames radiográficos; reagentes de diagnósticos concebidos para serem administrados ao paciente	1.129.225	87.706.295
30064000	- Cimentos e outros produtos para obturação dentária; cimentos para	34.352	2.637.011
30065000	- Estojos e caixas de primeiros socorros, guarnecidos	4.409.880	342.470.103
30066000	- Preparações químicas contraceptivas à base de hormonas,de outros	228.642	17.445.023
30067000	- Preparações em forma de gel concebidos ... para facilitar a aplicação dos	28.565	2.185.563
30068000	- Resíduos farmacêuticos	1.354	103.319
31010000	- Adubos (fertilizantes) de origem animal ou vegetal, mesmo misturados	36.580	2.787.844
31021000	- Ureia, mesmo em solução aquosa	1.906.778	148.446.792
31022100	- Sulfato de amónio	1.531.646	121.685.522
31022900	- Outros adubos minerais ou químicos, azotados	113.608	8.541.516
31023000	- Nitrato de amónio, mesmo em solução aquosa	1.194.168	92.460.952
31024000	-Misturas de nitrato de amónio com carbonato de cálcio ou com outras matérias inorgânicas desprovidas de poder fertilizante	1.130	84.949
31025000	- Nitrato de sódio	3.400	267.798
31026000	- Sais duplos e misturas de nitrato de cálcio e nitrato de amónio	32.113	2.571.839
31027000	- Cianamida cálcica	677	50.914
31029000	- Outros, incluídas as misturas não mencionadas nas precedentes	24.789	1.869.847
31031000	- Superfosfatos	15.610	1.210.645
31032000	- Escórias de desfosforação	10.269	824.238
31039000	- Outros	50.520	3.821.112
31042000	- Cloreto de potássio	521.523	39.333.748
31043000	- Sulfato de potássio	29	2.289
31049000	- Outros	1.029.320	81.488.428
31051000	- Produtos do presente capítulo apresentados em tabletes ou formas semelhantes, ou ainda embalagens com peso bruto não superior a 10kg	5.164	389.994
31053000	-Hidrogénio-ortofosfato de diamónio (fosfato de diamónico ou diamoniaco)	28.410	2.256.690
31054000	- Diidrogenio-ortofosfato de amónio (fosfato mono amónico ou monoamoniaco)	38	2.823
31055900	- - Outros	14.698	1.106.680

**Quadro 8. Importação de Mercadorias segundo Código do SH**

Continuação

Código	Designação das Mercadorias	USD	KZ
31056000	-Adubos ou fertilizantes minerais ou químicos, contendo dois elementos fertilizantes fósforo e potássio	4.639.193	354.967.350
31059000	- Outros	1.070.553	81.588.641
32019000	-Outros	10.816	839.029
32021000	-Produtos tanantes orgânicos sintéticos	36.317	2.741.864
32029000	-Outros productos tanantes orgânicos sintéticos	37.770	2.953.427
32030000	Matérias corantes de origem vegetal ou animal...	5.322	416.958
32041100	- - Corantes dispersos e preparações à base desses corantes	116.788	8.793.607
32041200	- - Corantes ácidos, mesmo metalizados, e preparações à base desses	1.313.029	98.772.027
32041300	- - Corantes básicos e preparações à base desses corantes	133.234	10.373.900
32041400	- - Corantes directos e preparações à base desses corantes	4.258	338.107
32041600	- - Corantes, reagentes, preparações à base desses corantes	367.469	28.277.764
32041700	- - Pigmentos e preparações à base desses pigmentos	2.627.844	201.723.356
32041900	- Outros, incluídas as misturas de matérias corantes de duas ou mais das subposições 3204.11 a 3204.19	189.406	14.463.612
32042000	- Produtos orgânicos sintéticos dos tipos utilizados como agentes de avivamento fluorescentes	3.305	258.133
32049000	- Outros	323.590	24.465.721
32050000	Lacas Corantes; preparações indicadas na nota 3 do presente capítulo, a base de lacas corantes	68.498	5.161.064
32061100	- - Contendo, em peso, 80% ou mais de dióxido de titânio, calculado sobre matéria seca	101.070	7.703.270
32061900	- - Outros	1.375.988	104.293.705
32062000	- Pigmentos e preparações à base de compostos de crómio	139	10.435
32063000	-Pigmentos e preparações a base de compostos de cádmio	18.876	1.423.056
32064100	- - Azul ultramar e suas preparações	37.158	2.797.421
32064200	- - Litópon, outros pigmentos e preparações à base de sulfureto de zinco	93.555	7.317.448
32064300	- - Pigmentos e preparações à base de hexacianoferratos, (ferrocianetos e ferricantes)	40.255	3.236.784
32064900	- - Outros	1.560.405	121.416.146
32065000	- Produtos inorgânicos dos tipos utilizados como luminóforos	67.570	5.404.072
32071000	- Pigmentos, opacificantes e cores preparados e preparações semelhantes	72.909	5.577.904
32072000	- Composições vitrificáveis, engobos e preparações semelhantes	642.145	49.053.316
32073000	- Esmalte metálicos líquidos e preparações semelhantes	180.714	13.734.432
32074000	- Fritas e outros vidros em pó, em grânulos, em lamelas ou em flocos	194.217	14.924.607
32081000	- À base de poliésteres	3.011.230	231.699.051
32082000	- À base de poliésteres acrílicos ou vinícolos	601.796	47.102.674
32089000	- Outros	9.315.913	713.207.114
32091000	- Base de poliésteres acrílicos ou vinícolos	3.668.648	282.012.840
32099000	- Outros	1.910.676	146.494.039
32100000	Outras tintas e vernizes; pigmentos de água, preparados dos tipos utilizados para acabamento de couros	1.085.891	83.058.562
32110000	Secantes preparados	199.051	15.188.396
32121000	- Folhas para marcar a ferro	239.605	18.018.410
32129000	- Outras	606.876	47.119.729
32131000	- Cores em sortidos	32.835	2.507.178
32139000	- Outras cores para pintura artística	41.455	3.182.448
32141000	- Mástiques; indultos utilizados em pintura	4.380.148	339.329.095
32149000	- Outros	3.794.624	292.234.525
32151100	- - Pretas	585.385	44.997.390
32151900	- - Outras tintas de impressão	2.317.829	177.042.043
32159010	- - Tintas de escrever ou desenhar	30.179	2.301.043
32159080	- - Outras: outras tintas de impressão	416.217	31.796.175
33011200	- - De Laranja	222	16.653
33011300	- - De Limão	8.353	629.536
33011900	- - Outros óleos essenciais de citrinos	38.077	2.899.786
33012500	- -De outras mentas	2.170	168.555
33012900	- - Outros óleos essenciais, excepto de citrinos	85.178	6.562.232
33013000	- Resinóides	15.607	1.175.710
33019000	- Outros	111.253	8.382.148
33021000	- Dos tipos utilizados para as indust. Alimentares ou de bebidas	19.783.763	1.511.974.148
33029000	- Outras misturas de substâncias odoríferas	488.080	37.128.449
33030000	Perfumes e águas-de-colónia	3.603.072	275.709.328
33041000	- Produtos de maquilhagem para os lábios	208.779	15.837.870
33042000	- Produtos de maquilhagem para os olhos	96.201	7.399.109
33043000	- Preparações para manicuros e pedicuros	665.021	51.033.460
33049100	- - Outros pós, incluídos os compactos	452	36.398
33049110	- - - Pó talco para bebés	893.059	68.984.828

**Quadro 8. Importação de Mercadorias segundo Código do SH**

Continuação

Código	Designação das Mercadorias	USD	KZ
33049190	- - - Outros pós incluídos os compactos	451.679	34.766.572
33049900	- - Outros	6.017.615	461.694.163
33051000	- Champôs	1.905.825	145.180.420
33052000	- Preparações para ondulação ou alisamento, permanentes, dos cabelos	443.727	34.266.176
33053000	- Lacas para o cabelo	40.651	3.115.197
33059000	- Outras preparações capilares	3.289.831	250.609.489
33061000	- Dentífricos	5.020.443	383.936.024
33062000	- Fios utilizados para limpar espaços interdentaes (fio dental)	8.978	687.102
33069000	- Outros	288.433	22.133.533
33071000	- Preparações para barbear (antes, durante ou após)	348.024	26.599.388
33072000	- Desodorizantes corporais e antiperspirantes	2.935.923	225.337.022
33073000	- Sais perfumados e outras preparações para banhos	160.142	12.462.809
33074100	- - Agarbate e outras preparações odoríferas que actuem por combustão	82.491	6.356.615
33074900	- - Outras preparações para perfumar ou desodorizar ambientes	1.700.422	129.745.495
33079000	- Outros	711.910	54.389.424
34011110	- - - De toucador	10.549.108	812.905.870
34011211	- - - De uso medicinal	630.308	48.124.528
34011910	- - - Sabão em barra de peso superior a 1,5kg	880.233	68.405.300
34011990	- - - Outros de toucador (incluídos os de uso medicinal)	12.637.394	966.150.006
34012010	- - Sabões sob outras formas até 5 litros	831.626	63.262.867
34012020	- - Sabões sob outras formas até 5 litros para uso medicinal	39.891	3.138.451
34012030	- - Embalagens até 2 kg	285.468	21.651.058
34012090	- - Outros sabões sob outras formas	1.701.660	130.203.443
34013000	- Produtos e preparações orgânicos tensoactivos para lavagem da pele, sob a forma de líquido ou de creme, acondicionados para venda a retalho,	1.099.538	84.266.683
34021100	- - Aniónicos	324.628	24.751.346
34021200	- - Catiónicos	599.244	45.082.475
34021300	- - Não iónicos	2.462.769	187.554.028
34021900	- - Outros	1.774.333	134.591.685
34022000	- Preparações acondicionados para venda a retalho	25.506.728	1.963.765.022
34029000	- Outros	7.356.385	556.836.355
34031100	- - Preparações para tratamento de matérias têxteis, couros, peles com pêlo ou outras matérias	16.669	1.280.873
34031900	- - Outras contendo óleos de petróleo...	1.319.239	101.099.947
34039100	- - Preparações para tratamento de matérias têxteis, couros, peles com pêlo ou de outras matérias	7.263	546.684
34039900	- - Outras	2.938.537	226.019.469
34041000	- De linhite modificada quimicamente	9.676	778.434
34042000	- De ( polietileno-glicóis)	9.520	722.472
34042090	- Outras ceras artificiais	213.398	16.439.287
34051000	- Pomadas, cremes e preparações semelhantes, para calçado ou para couros	641.041	48.875.867
34052000	- Encáusticos e preparações semelhantes para conservação e limpeza de móveis de madeira, soalhos e de outros artigos de madeira	609.989	46.897.696
34053000	- Preparações para dar brilho a pinturas de carroçarias e produtos semelhantes, excepto preparações para dar brilho a metais	138.496	10.667.790
34054000	- Pastas, pós e outras preparações para arear	140.600	10.755.751
34059000	- Outros	98.033	7.533.539
34060000	- Velas, pavios, círios e artigos semelhantes	13.292.671	1.017.659.796
34070000	- Massas ou pastas para modelar, incluídas as próprias para a recreação de crianças; ceras para dentistas, ...	148.202	11.464.025
35011000	-Caseínas	62.776	5.024.983
35019000	- Outros	19.315	1.451.949
35021900	- -Outra ovalbumina	5.259	409.344
35029000	- Outros	1.970	151.280
35030000	Gelatinas incluídas as apresentadas em folhas de forma quadrada ou rectangular mesmo trabalhadas na superfície ou coradas, ...	26.004	1.971.254
35040000	Peptonas e seus derivados; outras matérias proteicas e suas derivados, não especificados nem compreendidos em outras posições, ...	1.600	120.286
35051000	- Dextrina e outros amidos e féculas modificados	38.274	2.883.167
35052000	- Colas	366.475	28.028.019
35061000	- Produtos de qualquer espécie utilizados como colas ou adesivos, acondicionados para venda a retalho como colas, ...	2.182.088	167.104.212
35069100	- - Adesivo à base de polímeros das posições 39.01 a 39,13 ou de borracha	1.937.100	148.672.724
35069910	- - - Não acondicionados para venda a retalho	304.214	23.081.056
35069990	- - - Outros	948.203	72.737.666
35071000	- Coalho e seus concentrados	549	41.538
35079000	- Outras enzimas	1.029.596	79.045.112
36020000	Explosivos preparados, excepto pólvoras propulsivas	2.554.547	196.676.350

**Quadro 8. Importação de Mercadorias segundo Código do SH**

Continuação

Código	Designação das Mercadorias	USD	KZ
36030000	Estopins e rastilhos de segurança; cordões detonantes ; ou fulminantes e cápsulas fulminantes; escorvas; detonadores eléctricos	803.475	61.831.088
36041000	- Fogos de artifícios	35.777	2.780.202
36049000	- Outros fogos de artifício, foguetes de sinalização	55.484	4.305.697
36050000	Fósforos, excepto artigo de pirocténia da posição 36.04	2.077.716	161.993.887
36061000	- Combustíveis líquidos e combustíveis gasosos, liquefeitos, e em recipientes dos tipos utilizados para carregar ou recarregar isqueiros ou acendedores, com capacidade não superior a 300cm <sup>3</sup>	33.388	2.545.617
36069000	- Outros	299.857	23.113.750
37011000	- Para raios x	926.748	71.200.154
37012000	- Filmes de revelação e cópia instantânea	16.917	1.284.173
37013000	- Outras chapas e filmes, cuja a dimensão de pelo menos um dos lados seja superior a 255mm	294.761	22.392.771
37019100	- - Para fotografia a cores (policromos)	1.896	143.373
37019900	- - Outros	7.678	579.726
37021000	- Para raio X	51.973	3.963.516
37022000	- Filmes de revelação e cópias instantâneas	4.827	365.590
37023100	- - Para fotografia a cores (policromos)	278.822	21.236.391
37023900	- - Outros	65.018	4.903.689
37024100	- - De largura superior 610 mm e comprimento superior a 200 m, para fotografia a cores (policromos)	714	53.651
37024200	- -De largura superior a 610mm, e comprimento superior a 200m, excepto para fotografia a cores	43.113	3.259.491
37024300	- -De largura superior a 610mm, e comprimento não superior a 200m	20.821	1.609.411
37024400	- -De largura superior a 105mm, mas não superior a 610mm	178	14.233
37025100	- - De largura não superior a 16mm e comprimento não superior a 14 m	20	1.537
37025200	- - De largura não superior a 16mm e comprimento superior a 14 m	93.339	7.496.955
37025400	- - De largura superior a 16mm, mas não superior a 35mm, e comprimento não superior a 30m excepto para diapositivos	90.279	6.905.566
37025500	- - De largura superior a 16mm, mas não superior a 35mm, e comprimento superior a 30m	17.102	1.285.370
37025600	- -De largura superior a 35mm	7.130	537.249
37029100	- - De largura não superior a 16mm	6.401	481.343
37029300	- -De largura superior a 16mm, mas não superior a 35 mm e comprimento não superior a 30m	2.528	189.987
37029400	- - De largura superior a 16mm, mas não superior a 35mm, e comprimento superior a 30m	1.147	86.193
37029500	- - De largura superior 35 mm	24.141	1.874.334
37031000	- Em rolos, largura superior a 610 mm	126.350	9.899.977
37032000	- Outros, para fotografias a cores (policromos)	747.137	57.442.749
37039000	- Outros papeis, cartões e têxteis, fotográficos, ...	127.840	9.739.222
37040000	Chapas, filmes, papéis, cartões e têxteis, fotográficos, impressionados mas não revelados	201.594	15.577.891
37051000	- Para reprodução offset	84.600	6.510.027
37059000	- Outros	52.675	4.136.192
37061000	- De largura igual ou superior a 35 mm	1.110	83.393
37069000	- Outros filmes cinematográficos	9.713	740.929
37071000	- Emulsões para sensibilização de superfícies	561.995	42.692.129
37079000	- Outros	5.638.083	430.161.535
38011000	- Grafite artificial	288	21.670
38012000	Grafite coloidal ou semicoloidal	3.101	234.431
38019000	- Outras	19.376	1.542.468
38021000	- Carvões activados	189.959	14.620.540
38029000	- Outros	511.266	38.461.665
38030000	Tall-oil, mesmo refinado	13.637	1.025.433
38040000	Lixívias residuais da fabricação das pastas de celulose,...	355.920	26.893.122
38051000	- Essências de terebintina, de pinheiro ou provenientes da fabricação da pasta de papel ao sulfato	21.641	1.635.433
38052000	- Óleo de pinho	4.018	301.985
38059000	- Outros	24.678	1.863.680
38061000	- Colofónias e ácidos resínicos	65.911	4.959.149
38063000	-Gomas-ésteres	45.488	3.419.156
38069000	- Outros	45.216	3.399.970
38070000	Alcatrões vegetais; óleos de alcatrão vegetal; criosoto vegetal; metileno; breu vegetal para a indústria da cerveja,...	8.530	641.420
38081000	- Insecticidas	11.641.415	892.450.925
38082000	- Fungicidas	1.594.101	122.467.376
38083000	- Herbicidas, inibidores de germinação e reguladores de crescimento para plantas	864.608	65.536.979
38084000	- Desinfectantes	5.552.998	430.784.712
38089000	- Outros insecticidas, rodenticida, fungicidas	2.681.630	204.546.509

**Quadro 8. Importação de Mercadorias segundo Código do SH**

Continuação

Código	Designação das Mercadorias	USD	KZ
38091000	- À base de matérias amiláceas	4.062	305.468
38099100	- - Dos tipos utilizados na indústria têxtil ou indústria semelhantes	336.773	25.821.738
38099200	- - Outros dos tipos utilizados na indústria do papel ou em indústrias semelhantes	33.401	2.555.560
38099300	- - Outros dos tipos utilizados na indústria do couro ou em indústrias semelhantes	1.164	87.448
38101000	- Preparações para decapagem de metais; pastas e pós para soldar, compostos de metal e outras matérias	139.059	10.651.196
38109000	- Outros	108.822	8.531.300
38111100	- - À base de compostos de chumbo	4.050	324.624
38111900	- - Outras preparações antidetonantes	828.706	62.775.664
38112100	- - Outras contendo óleos de petróleos ou de minerais betuminosos	2.851.677	215.436.021
38112900	- - Outros aditivos para óleos lubrificantes	430.516	32.562.819
38119000	- Outros	4.927.209	375.629.501
38121000	-Preparações denominadas «Aceleradores de vulcanização»	549	42.914
38122000	- Plastificantes compostos para borracha ou plásticos	528	39.687
38123000	- Preparações antioxidantes e outros estabilizadores compostos para borracha ou plásticos	79.810	6.062.121
38130000	Composições e cargas para aparelhos extintores; granadas e bombas extintoras	1.002.895	76.424.267
38140000	Solventes ou diluentes orgânicos compostos, não especificados nem compreendidos em outras posições	2.817.642	217.514.605
38151200	- - Tendo como substância activa um metal precioso ou um composto de metal precioso	1.438	108.100
38151900	- - Outros catalizadores em suporte	41.377	3.158.772
38159000	- Outros	77.853	6.089.736
38160000	Cimentos, argamassa, betões (concreto) e composições semelhantes, refractários, excepto os produtos da posição 38.01	6.491.893	488.301.654
38170000	Misturas de alquibenzenos ou de alquilnaftalenos, excepto das posições 27.07 ou 29.02	39.166	2.944.688
38180000	Elementos químicos impurificados (dopés), próprios para utilização em electrónica em forma de disco,...	85.567	6.822.107
38190000	Líquidos para travões (freios) hidráulicos e outros líquidos preparados para transmissões hidráulicos	3.849.090	294.950.789
38200000	Preparações anticongelantes e líquidos preparados para a descongelação	682.054	52.249.754
38210000	Meios de cultura preparados para o desenvolvimento de microorganismo	33.979	2.619.990
38220000	Reagentes de diagnóstico ou de laboratório em qualquer suporte,...	10.278.746	807.032.314
38231200	- - Ácido oleico	108.422	8.155.991
38231900	- - Outros ácidos gordos monocarboxílicos industriais	1.796.263	135.061.609
38237000	- - Álcoois gordos industriais	329.947	25.125.492
38241000	- Aglutinantes preparados para moldes ou para núcleos de fundição	399.777	30.086.582
38242000	- Ácidos nafténicos, seus sais insolúveis em água e seus ésteres	52.164	3.922.919
38244000	- Aditivos preparados para cimentos, argamassa ou betão (concreto)	6.395.945	484.600.858
38245000	- Argamassa e betão (concreto), não refractário	274.709	20.876.533
38247100	- - Contendo hidrocarbonetos acíclicos perhalogenados unicamente com ...	92.143	6.960.735
38247900	- - Outros	120.563	9.475.989
38249000	- Outros	50.614.827	3.870.681.239
38252000	- Lamas de depuração	582.062	45.662.377
38253000	- Resíduos clínicos	2.813	211.431
38254900	- - Outros resíduos e solventes orgânicos	58.161	4.371.971
38255000	- -Resíduos de soluções decapantes para metais, líquidos hidráulicos, líquidos para travões e líquidos anti congelantes	1.882	147.210
38256100	- - Contendo principalmente solventes orgânicos	101.389	8.149.097
38256900	- - Outros outros resíduos das indústrias químicas	44.503	3.571.910
38259000	- Outros	3.329.480	256.261.772
39011000	- Polietileno de densidade inferior a 0,94	5.931.896	454.725.122
39012000	- Polietileno de densidade igual ou superior a 0,94	14.477.046	1.106.047.924
39013000	- Copolímeros de etileno e acetato de vinilo	528.351	39.861.962
39019000	- Outros polímeros de etileno em formas primárias	2.631.032	205.620.323
39021000	- Polipropileno	16.191.243	1.240.965.990
39022000	- Poliisobutileno	2.791	209.821
39023000	- Copolímeros de propileno	14.599.799	1.107.521.116
39029000	-Outros	2.019.214	152.300.442
39031100	- - Expansível	16.247	1.221.066
39031900	- - Outros	100.158	7.710.752
39032000	- Copolímeros de estireno - acrilonitrilo (SAN)	16.825	1.341.975
39033000	-Copolímeros de acrilonitrilo-butadieno estireno (ABS)	603	45.598
39039000	- Outros	346.730	26.413.180
39041000	- Poli (cloreto de vinilo), não misturado com outras substâncias	924.505	70.699.546

**Quadro 8. Importação de Mercadorias segundo Código do SH**

Continuação

Código	Designação das Mercadorias	USD	KZ
39042100	- - Não plastificado	213.350	16.109.897
39042200	- - Plastificado	2.995.802	231.218.416
39044000	- Outros copolímeros de cloreto de vinilo	99.717	7.993.575
39045000	- Polímeros de cloreto de vinilideno	4	321
39046100	- Politetrafluoroetileno	471	35.465
39046900	- - Outros	4.665	351.815
39049000	- Outros	296.487	22.288.781
39051200	- - Em dispersão aquosa	184.312	14.113.431
39051900	- - Outros	102.876	7.731.885
39052100	- Copolímeros de acetato de vinilo em dispersão aquosa	145.141	10.997.363
39052900	- -Outros copolímeros de acetato de vinilo	3.396.609	257.317.748
39053000	- Poli (álcool vinílico), mesmo contendo grupo de acetato não hidrolizados	679.488	52.184.881
39059100	- - Copolímeros	62.206	4.790.929
39059900	- - Outros	29.220	2.320.886
39061000	- Poli ( metacrilato de metilo)	53.965	4.058.467
39069000	- Outros polímeros acrílicos em formas primárias	4.670.430	357.691.850
39071000	- Poliacetais	217	17.059
39072000	- Outros poliéteres	6.950.693	537.014.840
39073000	- Resinas epóxicas	872.431	65.983.904
39074000	- Policarbonatos	3.997	300.583
39075000	- Resinas alquídicas	1.047.736	80.466.489
39076000	- Poli ( tereftalato de etileno)	596.872	45.100.859
39079100	- Outros poliésteres não saturados	160.439	12.093.078
39079900	- - Outros	319.239	24.266.126
39081000	- Poliamida -6, -11, -12, -6,6, -6,9, -6,10 ou -6,12	6.949	522.494
39089000	- Outras	103.961	8.154.356
39091000	- Resinas ureicas; resinas de tiourea	12.798	1.018.949
39093000	- Outras resinas amínicas	357.745	27.023.591
39094000	- Resina, fenólicas	479.388	36.054.182
39095000	- Poliuretanos	2.246.241	171.267.881
39100000	Silicones em formas primárias	3.852.992	294.157.356
39111000	- Resinas de petróleo, resinas de cumarona, resinas de indeno, resinas de cumarona-indema e politerpenos	12.909	991.194
39119000	- Outros resinas de petróleos resinas	3.470.529	261.463.403
39121100	- -Não plastificados	3.745	282.449
39121200	- -Plastificados	4.293	322.744
39122000	- Nitrato de celulose (incluídos os colóidios)	127.402	9.630.819
39123100	- - Carboximetilcelulose e seus sais	789.672	60.336.602
39123900	- Outros éteres de celulose	758.865	57.861.211
39129000	- Outros	140.229	10.566.335
39131000	- Ácido algínico, seus sais seus ésteres	16.401	1.255.034
39139000	- Outros	2.278.838	173.053.171
39140000	Permutadores de iões a base de polímeros das posições 39.01 a 39,13, em formas primárias	16.174	1.232.797
39151000	- De polímeros de etileno	2.755	209.059
39153000	- De polímeros de cloreto de vinilo	555	41.713
39159000	- De outros plásticos	359.734	27.405.065
39161000	- De polímeros de etileno	91.125	7.144.313
39162000	- De polímeros de cloreto de vinilo	305.599	23.414.829
39169000	- De outros plásticos	313.382	24.133.236
39171000	- Tripas artificiais de proteínas endurecidas ou de plásticos celulósicos	66.699	5.034.181
39172100	- - De polímeros de etileno	3.201.547	244.095.275
39172200	- - De polímeros de propileno	855.854	65.401.162
39172300	- - De polímeros de cloreto de vinilo	9.418.499	723.728.391
39172900	- - De outros plásticos	11.460.838	865.508.856
39173100	- - Tubos flexíveis podendo suportar uma pressão mínima de 27,6 MPa	28.840.829	2.188.063.205
39173200	- - Outros, não reforçados com outras matérias, nem associados de outra forma com outras matérias, sem acessórios	898.868	69.052.526
39173300	- - Outros, não reforçados com outras matérias, nem associados de outra forma com outras matérias com acessórios	439.612	33.508.687
39173900	- - Outros	6.861.846	527.719.385
39174000	- Acessórios	6.260.027	481.456.552
39181000	- De polímeros de cloreto de vinilo	3.916.914	299.062.453
39189000	- De outros plásticos	734.199	55.762.207
39191000	- Em rolos de largura não superior a 20 cm	3.088.899	236.458.938
39199000	- Outras	2.404.070	184.158.561
39201000	- De polímeros de etileno	3.142.228	239.924.684
39202000	- De polímeros de propileno	804.892	63.513.624
39203000	- De polímeros de estireno	193.155	14.668.888

**Quadro 8. Importação de Mercadorias segundo Código do SH**

Continuação

Código	Designação das Mercadorias	USD	KZ
39204300	- -Contendo, em peso, pelo menos 6% de plastificantes	81.646	6.252.683
39204900	- - Outras de polímeros de cloreto de vinilo	793.564	60.609.650
39205100	- - De poli (metacrilato de metilo)	352.667	27.393.539
39205900	- -Outras de polímeros de acrílicos	289.141	22.059.291
39206100	- - De polilicarbonatos	48.281	3.844.119
39206200	- - De poli (tereftalato de etileno)	11.108	837.209
39206300	- - De poliésteres não saturados	22.324	1.677.829
39206900	- - De outros poliésteres	45.499	3.600.241
39207100	- - De celulose regenerada	2.204	168.514
39207300	- - De acetato de celulose	31.568	2.422.086
39207900	- - De outros derivados de celulose	8.818	685.127
39209100	- -De poli ( butiral de vinilo )	450	33.814
39209200	- -De poliamidas	195.548	15.150.599
39209300	- -De resinas amínicas	16	1.206
39209900	- - De outros plásticos	223.219	17.111.924
39211100	- - De polímeros de estireno	629.113	48.210.703
39211200	- - De polímeros de cloreto de vinilo	605.978	46.277.137
39211300	- - De Poliuretanos	429.553	32.670.914
39211400	- - De celulose regenerada	86.681	6.525.154
39211900	- - De outros plásticos	572.574	43.507.733
39219000	- Outras	1.785.874	137.444.063
39221000	- Banheiras, chuveiros, pias e lavatórios	1.312.360	101.922.841
39222000	- Assentos e tampas, de sanitários	654.541	50.592.757
39229000	- Outros	2.425.772	185.566.194
39231000	- Caixas, caixotes, engradados e artigos semelhantes	6.154.033	472.094.246
39232100	- - De polímeros de etileno	11.317.061	869.371.577
39232900	- - De outros plásticos	5.541.475	422.984.575
39233000	- Garrações, garrafas, frascos e artigos semelhantes	12.137.291	929.373.548
39234000	- Bobinas, carretéis e suportes semelhantes	72.131	5.502.515
39235000	- Rolhas, tampas, cápsulas e outros dispositivos destinados a fechar	5.115.387	391.078.659
39239000	- Outros sacos de quaisquer dimensões, bolsas e cartuchos	3.442.416	263.563.868
39241000	- Serviços de mesa e outros utensílios de mesa ou de cozinha	7.472.757	572.660.296
39249000	-Outros serviços de mesa e outros artigos de uso doméstico	6.337.890	485.116.128
39251000	- Reservatórios, cisternas, cubas e recipientes análogos, de capacidade superior a 300 litros	2.717.069	209.042.524
39252000	- Portas, janelas e seus caixilhos, alizares e soleiras	719.020	55.363.868
39253000	- Postigos, estores, (incluídas as venezianas) e artefactos semelhantes, e suas partes	415.388	31.663.335
39259000	- Outros artefactos para apetrechamento de construções	5.354.349	411.141.278
39261000	- Artigos de escritórios e artigos escolares	2.710.274	209.054.604
39262000	- Vestuários e seus acessórios, (incluídas as luvas, mitene)	1.698.231	129.664.403
39263000	- Guarnições para móveis, carroçarias ou semelhantes	217.332	16.522.389
39264000	- Estatuetas e outros objectos de ornamentação	614.797	47.121.794
39269000	- Outras obras de plástico e outras matérias	18.476.576	1.415.369.059
40011000	- Latex de borracha natural, mesmo pré-vulcanizado	2.333	186.410
40012100	- - folhas fumadas	1.941	145.913
40012200	- - Borracha natural tecnicamente especificada (TSNR)	3.397	260.078
40012900	- - Outras, borracha natural	90.342	6.840.858
40013000	- Balata, guta-percha, guaiúle, chicle e gomas naturais análogas	228.983	17.210.200
40021100	- - Látex	0	25
40021900	- - Outras borachas de estireno-butadieno	2.724	207.530
40022000	-Borracha de butadieno	69	5.233
40023100	- - Borracha de isobuteno-isopreno (butilo) (IIR)	3.065	246.040
40023900	- - Outras borracha de isobuteno-isopreno (butilo) (IIIR)	146	11.546
40024100	- -Latex	2.576	193.591
40024900	- - Outras borrachas de cloropreno (clorobutadieno) (CR)	4.619	356.312
40025100	- -Latex	141	10.634
40025900	- -Outras borrachas de acrilonitrilo-butadieno (NBR)	1.924	144.591
40027000	- Borracha de etileno-dieno não conjugada (EPDM)	17.486	1.336.046
40029100	- -Latex	11.415	857.919
40029900	- -Outras	1.502.345	113.053.124
40030000	Borracha regenerada, em formas primárias ou em chapas, folhas ou tiras	1.006	75.669
40040000	Dispersões, resíduos e aparas, de borracha não endurecida, mesmo reduzidos a pó ou a grânulos	18.928	1.520.764
40051000	- Borracha adicionada de negro de fumo ou de sílica	28.339	2.132.971
40052000	- Soluções; dispersões, excepto da subposição 4005.10	4.397	336.494
40059100	- - Chapas, folhas e tiras	55.530	4.178.121
40059900	- - Outras	8.357	647.442

**Quadro 8. Importação de Mercadorias segundo Código do SH**

Continuação

Código	Designação das Mercadorias	USD	KZ
40061000	- Perfis para recauchutagem	9.129	724.103
40069000	- Outros	171.114	13.067.161
40070000	Fios e cordas, de borracha vulcanizada	123.109	9.279.066
40081100	- - Chapas, folhas e tiras	107.619	8.434.452
40081900	- - Outras chapas folhas e tiras	16.512	1.263.148
40082100	- - Chapas, folhas e tiras	343.699	25.982.016
40082900	- - Outras borrachas não alveolar	311.965	24.018.002
40091100	- - Sem acessórios (não reforçados com outras matérias nem associados de outra forma com outras matérias)	2.297.015	175.379.726
40091200	- - Com acessórios (não reforçados com outras matérias nem associados de outra forma com outras matérias)	2.710.575	206.053.059
40092100	- - Sem acessórios (reforçados apenas com metal ou associados de outra forma apenas com metal)	699.115	53.350.766
40092200	- - Com acessórios (reforçados apenas com metal ou associados de outra forma apenas com metal)	10.077.563	778.944.925
40093100	- - Sem acessórios (reforçados apenas com matérias têxteis ou associados de outra forma apenas com matérias têxteis)	329.297	25.262.462
40093200	- - Com acessórios (reforçados apenas com matérias têxteis ou associados de outra forma apenas com matérias têxteis)	384.896	29.258.700
40094100	- - Sem acessórios (reforçados com outras matérias ou associados de outra forma com outras matérias)	563.136	42.842.862
40094200	- - Com acessórios (reforçados com outras matérias ou associados de outra forma com outras matérias)	3.395.382	262.772.345
40101100	- - Reforçados apenas com metal	54.765	4.281.161
40101200	- - Reforçados apenas com matérias têxteis	74.519	5.762.851
40101300	- -Reforçadas apenas com plástico	5.643	433.113
40101900	- - Outras correias transportadoras	972.134	74.305.257
40103100	- -Correias de transmissão sem fim de secção trapezoidal	317.972	24.350.696
40103200	- -Correias de transmissão sem fim, de secção trapezoidal, não estriadas, com uma circunferência exterior superior a 60cm, mas não superior a	81.838	6.208.417
40103300	- -Correias de transmissão sem fim, de secção trapezoidal, estriadas, com uma circunferência exterior superior a 180cm, mas não superior a 240cm	10.452	831.913
40103400	- -Correias de transmissão sem fim, de secção trapezoidal, não estriadas, com uma circunferência exterior superior a 180cm, mas não superior a 240cm	22.863	1.759.485
40103500	- - Correias de transmissão sem fim, síncronas, com uma circunferência exterior superior a 60cm, mas não superior a 150cm	9.772	748.201
40103600	- - Correias de transmissão sem fim, síncronas com uma circunferência exterior superior a 150cm, mas não superior a 198cm	18.902	1.477.421
40103900	- Outras correias de transmissão	1.580.559	121.370.563
40111000	- Dos tipos utilizados em automóveis de passageiros (incluídos os veículos de uso misto e os automóveis de corrida)	13.750.768	1.054.009.151
40112000	- Dos tipos utilizados em autocarros ou camiões	31.797.360	2.436.708.853
40113000	- Dos tipos utilizados em aviões	474.932	36.073.736
40114000	- Dos tipos utilizados em motocicletas	580.953	45.029.463
40115000	- Dos tipos utilizados em bicicletas	280.949	21.547.198
40116100	- -Dos tipos utilizados em veículos e máquinas agrícolas e florestais	506.250	38.708.346
40116200	- -Dos tipos utilizados em veículos e máquinas para construção civil e de manutenção industrial, para jantes de diâmetro inferior ou igual a 61cm	319.407	24.283.206
40116300	- -Dos tipos utilizados em veículos e máquinas para construção civil e de manutenção industrial, para jantes de diâmetro superior a 61cm	495.440	38.431.583
40116900	- -Outros com banda de rodagem em forma de espinha	775.575	59.143.303
40119200	- -Outros dos tipos utilizados em veículos e máquinas agrícolas e florestais	379.778	29.591.415
40119300	- - Outros dos tipos utilizados em veículos e máquinas para construção civil e de manutenção industrial, para jantes de diâmetro inferior ou igual a 61cm	413.142	31.682.792
40119400	- -Dos tipos utilizados em veículos e máquinas para construção civil e de manutenção industrial, para jantes de diâmetro superior a 61cm	264.487	20.372.400
40119900	- -Outros de outros pneumáticos novos	3.019.996	232.041.211
40121100	- - Dos tipos utilizados em automóveis de passageiros	524.388	40.839.591
40121200	- - Dos tipos utilizados em autocarros ou camiões	844.547	64.746.966
40121300	- Dos tipos utilizados em aviões	574.814	43.488.445
40122000	- Pneumáticos usados	1.762.971	135.169.265
40129000	- Outros pneumáticos recauchutados	265.207	20.718.054
40131000	- Dos tipos utilizados em automóveis de passageiros (...), ónibus ou	1.052.179	80.235.657
40132000	- Dos tipos utilizados em bicicletas	384.344	29.286.674
40139000	- Outras câmaras de ar de borracha	624.696	48.149.273
40141000	- Preservativos	2.196.902	166.760.289
40149000	- Outros artigos de higiene ou de farmácia	179.370	13.676.917
40151100	- Luvas para cirurgia	2.345.382	178.973.979



**Quadro 8. Importação de Mercadorias segundo Código do SH**

Continuação

Código	Designação das Mercadorias	USD	KZ
40151900	- - Outras luvas	1.538.410	117.483.987
40159000	- Outros: vestuário e seus acessórios	273.764	20.811.880
40161000	- De borracha alveolar	259.481	19.597.196
40169100	- - Revestimentos para pavimentos e capachos	594.803	45.925.761
40169200	- - Borrachas de apagar	266.742	20.990.093
40169300	- - Juntas, gaxetas e semelhantes	12.683.258	989.326.909
40169400	- - Defensas, mesmo infláveis, para atracação de embarcações	810.376	63.543.932
40169500	- - Outros artigos infláveis	53.903	4.158.706
40169900	- - Outras: outras obras de borracha	4.563.591	349.028.915
40170000	Borracha endurecida, ( por ex:ebonite), sob qualquer forma, incluídos os desperdícios e resíduos; obras de borracha endurecida	146.965	11.259.337
41012000	-Couro e peles em bruto, inteiro, de peso unitário não superior a 8kg	609	45.825
41019000	- Outros, incluindo crepões, meios-crepões e partes laterais	1.367	109.458
41039000	- Outros	98	7.368
41044100	- - Plena flor não dividida; divididos com lado flor	672	50.523
41044900	- - Outros	999	75.093
41079900	- - Outros, incluindo as tiras	4.177	314.046
41120000	- Couros preparados após curtimenta ou após secagem e couros e peles aperg., de ovinos, depilados, mesmo divididos, excepto os da posição 41.14	106	8.003
41139000	- Outros, couros preparados	795	63.807
41141000	- Couros e peles acamurçados (incluída a camurça combinada)	4.344	328.184
41142000	- Couros e peles envernizados ou revestidos; couros e peles metalizados	206	16.517
41151000	- Couro reconstituído à base de couro ou de fibras de couro	9.767	762.597
41152000	- Aparas e outros desperdícios de couros ou de pele preparada ou de couro reconstituídos e não utilizáveis para fabricação de obras de couro	62	4.689
42010000	Artigos de seleiro ou de correeiro para quaisquer animais ( ...)... de, quaisquer matérias	62.546	4.803.670
42021100	- - Com a superfície exterior de couro natural ou reconstituído, ou de couro envernizado	308.107	23.751.257
42021200	- - Com a superfície exterior de plástico ou de matérias têxteis	5.607.247	430.462.792
42021900	- - Outros	1.656.885	126.780.224
42022100	- - Com a superfície exterior de couro natural ou reconstituído, ou de couro envernizado	184.676	14.038.560
42022200	- - Com a superfície exterior de folhas de plástico ou de matérias têxteis	1.953.534	149.892.166
42022900	- - Outras bolsas, mesmo com tiracolo, incluídas as que não possuem	1.165.155	90.554.765
42023100	- - Com a superfície exterior de couro natural ou reconstituído, ou de couro envernizado	68.345	5.272.573
42023200	- - Com a superfície exterior de folhas de plástico ou de matérias têxteis	195.056	14.900.717
42023900	- Outros artigos do tipo dos normalmente levados nos bolsos ou em bolsas	74.621	5.678.741
42029100	- -Outros com a superfície exterior de couro natural ou reconstituído, ou de couro envernizado	53.020	4.098.145
42029200	- - Com a superfície exterior de folhas de plástico ou de matérias têxteis	3.042.946	236.344.842
42029900	- - Outros	547.570	42.091.238
42031000	- Vestuário de couro natural ou reconstituído	70.503	5.443.487
42032100	- - Especialmente concebidas para prática de desportos (luvas e semelhantes)	44.059	3.401.574
42032900	- - Outras luvas, mitenes e semelhantes	1.756.573	135.337.392
42033000	- Cintos, cinturões e bandoleiras ou talabartes	854.840	66.038.835
42034000	- Outros acessórios de vestuário	282.284	22.357.754
42040000	Artigos de couro natural reconstituídos, para usos técnicos	91.334	6.881.129
42050000	Outras obras de couro natural ou reconstituídos	99.214	7.579.461
42061000	- Cordas de tripa	1.103	82.888
42069000	- Outras obras de tripa	12.160	959.639
43021900	- - Outras	2.783	223.125
43023000	- Peles com pêlo inteiras, e suas partes e aparas, reunidas	1.319	99.126
43031000	-Vestuário e seus acessórios	31.118	2.468.613
43039000	- Outros	20.495	1.590.019
43040000	Peles com pêlo, artificiais, e suas obras	65.198	5.077.646
44011000	- Lenha em qualquer estado	3.411	273.667
44012100	- -De coníferas	909	68.335
44012200	- - De não coníferas	2.104	162.624
44013000	- Serradura, desperdícios e resíduos de madeira, mesmo aglomerados em bolas, briquetes, pellets ou em formas semelhantes	131.436	10.202.861
44020000	Carvão vegetal ( incluído carvão de cascas ou caroços), mesmo	44.664	3.411.070
44031000	- Tratada com tinta, creosoto ou com outros agentes de conservação	173.621	13.228.290
44032000	- Outras, de coníferas	60.732	4.688.733
44034100	- -Dark Red Meranti, Light Red Meranti e Merante Bakau	468	37.526
44034900	- -Outras	243.285	19.028.729
44039900	- - Outras	1.513	121.801

**Quadro 8. Importação de Mercadorias segundo Código do SH**

Continuação

Código	Designação das Mercadorias	USD	KZ
44041000	- De coníferas	118.058	8.909.064
44042000	- De não coníferas	23.203	1.770.565
44050000	-Lã de madeira; farinha de madeira	53.948	4.078.717
44061000	- Não impregnados	12.143	973.416
44069000	-Outros	32.917	2.628.039
44071000	- De coníferas	775.335	59.700.649
44072400	- - Virolas, Mahogany (Swietenia spp.), Imbuia e Balsa	706	56.622
44072900	- - Outras de madeiras tropicais	740.078	57.074.654
44079100	- - De carvalho (Quercus spp)	15.210	1.145.855
44079200	- - De Faia (fagus spp)	40.329	3.089.479
44079900	- - Outras	673.885	51.339.668
44081000	- De coníferas (folhas para folheados...)	29.953	2.259.815
44083100	- - Dark Red Meranti, Ligh, Red Meranti, Meranti e Meranti Bakau	3.588	287.653
44083900	- - Outras	91.659	6.890.636
44089000	- Outras	394.727	29.874.696
44091000	- De coníferas	66.591	5.082.562
44092000	- De não coníferas	511.757	38.783.928
44102100	- - Em bruto ou simplesmente polidos	13.403	1.053.430
44102900	- - Outros, painéis de partículas semelhantes	146.064	11.312.185
44103200	- - Recobertos à superfície com papel impregnado de melamina	156.210	11.954.529
44103300	- - Recobertos à superfície com placas ou folhas decorativas, estratificadas, em plástico	10.470	816.860
44103900	- - Outros	68.457	5.150.023
44109000	- Outros	401.325	31.291.232
44111100	- -Não trabalhados mecânicamente nem recobertos à superfície	6.626	520.761
44111900	- - Outros	814.216	62.147.059
44112100	- - Não trabalhados mecânicamente nem recobertos à superfície	29.000	2.179.582
44112900	- - Outros, painéis de fibra	111.016	8.351.662
44113900	- - Outros	502.833	38.464.018
44119100	- - Não trabalhados mecânicamente nem recobertos à superfície	382	30.699
44119900	- - Outros	142.312	10.762.094
44121300	- -Com, pelo menos, uma face de madeiras tropicais mencionadas na nota1 de subposições do presente capítulo	1.014.169	78.667.144
44121400	- - Outras, com pelo menos uma face de madeira não conífera	1.099.159	83.537.796
44121900	- - Outras	3.919.367	302.020.732
44122200	- - Com pelo menos, uma face de madeiras tropicais mencionadas na nota 1 de subposições do presente capítulo	299.120	22.822.093
44122300	- -Outras, contendo, pelo menos, um painel de partículas	17.942	1.348.503
44122900	- - Outras	2.561.715	196.626.176
44129200	- -Com pelo menos, uma face de madeiras tropicais mencionadas na nota1 de subposições do presente capítulo	41.551	3.175.651
44129300	- - Outras, contendo, pelo menos, um painel de partículas	81.792	6.359.422
44129900	- - Outras	1.879.814	143.047.300
44130000	Madeira "densificada", em blocos, pranchas, lâminas ou perfis	540.233	41.358.789
44140000	Molduras de madeira para quadros, fotografias, espelhos ou objectos, semelhantes	268.114	20.583.191
44151000	-Caixotes, caixas, engradados, barricase embalagens semelhante; carrectéis para cabos	448.667	33.951.432
44152000	- Paletes simples, "paletes-caixas" outros estrados para carga; taipais de paletes	1.293.158	98.345.959
44160000	Barris,cubas, balsas, dornas, celhas e outras obras de tanoeiro e respectivas partes, incluídas as aduelas	22.718	1.708.215
44170000	Ferramentas, armações e cabos, de ferramentas, de escovas e de vassouras, de madeira; formas alargadeiras, e esticadores, para calçados de madeira	250.760	19.089.560
44181000	- Janelas, janelas de sacada e respectivos caixilhos e alizares	231.986	17.805.096
44182000	- Portas e respectivos caixilhos, alizares e soleiras	9.206.102	709.193.398
44183000	- Painéis para soalhos	1.097.985	83.454.938
44184000	- Cofragens (armações) para betão (concreto)	1.946.431	148.481.010
44185000	- Fasquias para telhados (shingles e shakes)	455.095	34.930.774
44189000	- Outras, obras de carpintaria	7.206.236	549.830.803
44190000	Artefactos de madeira para mesa ou cozinha	371.600	28.372.477
44201000	Estatuetas e outros objectos de ornamentação, de madeira	137.038	10.616.909
44209000	- Outros	294.481	22.421.909
44211000	- Cabides para vestuário	104.617	8.011.565
44219000	- Outras	4.853.354	371.175.959
45011000	-Cortiça natural, em bruto ou simplesmente preparada	1.790	134.613
45019000	- Outros	131	9.824
45020000	Curtiça natural, sem a crosta ou simplesmente esquadriada, ou em cubo, chapas, folhas ou tiras, de forma quadrada ou rectângular,...	577	44.222

**Quadro 8. Importação de Mercadorias segundo Código do SH**

Continuação

Código	Designação das Mercadorias	USD	KZ
45031000	- Rolhas	21.490	1.673.577
45039000	- Outras obras de cortiça natural	31.071	2.340.225
45041000	- Cubos, blocos, chapas, folhas e tiras; ladrilhos de qualquer formato; cilindros maciços, incluídos os discos	136.018	10.451.505
45049000	- Outras	43.632	3.355.214
46012000	- Esteiras, capachos e divisórias de matérias vegetais	383.509	30.210.194
46019100	- -De matérias vegetais	774	58.146
46019900	- - Outros	2.423	182.480
46021000	- De matérias vegetais	1.614.966	123.062.036
46029000	- Outras obras de cestaria	168.699	12.866.805
47010000	Pastas mecânicas de madeira	1.426	107.237
47032100	- - De coníferas	60.003	4.511.947
47061000	- Pastas de linters de algodão	5.052	388.252
47062000	- Pastas de fibras obtidas a partir de papel ou de cartão reciclados (disperdícios e aparas)	17.406	1.316.220
47069100	- -Mecânicas	370	29.659
47071000	- Papéis ou cartões kraft, cruz, ou papéis ou cartões canelados	897	71.905
47072000	- Outros papeis ou cartões, obtidos principalmente a partir de pasta química branqueada, não corada na massa	4.834	364.465
47073000	- De papéis ou cartões, obtidos principalmente a partir de pasta mecânica (por ex: jornais, periódicos e impressos semelhantes)	4.631	348.238
47079000	- Outros, incluídos os desperdícios e aparas não selecionados	6.224	474.867
48010000	Papel de jornal, em rolos ou em folhas	1.978.890	150.335.676
48021000	- Papel e cartão feitos à mão (folha a folha)	13.865	1.068.927
48022000	- Papel e cartão próprios para fabricação de papéis ou cartões	242.515	18.832.025
48023000	- Papel próprio para fabricação de papel químico	435	32.728
48024000	- Papel próprio para fabricação de papéis de parede	131.227	9.907.943
48025400	- - De peso por metro quadrado inferior a 40g	138.908	10.972.091
48025500	- - De peso por metro quadrado igual ou superior a 40g mas não superior a 150g, em rolos	179.814	13.822.133
48025600	- - De peso por metro quadrado igual ou superior a 40g mas não superior a 150g, em folhas,...	5.817.098	446.548.804
48025700	- - Outros, de peso por metro quadrado igual ou superior a 40g mas não superior a 150g	470.346	35.711.805
48025800	- - De peso por metro quadrado superior a 150g	196.962	15.224.633
48026100	- - Em rolos	55.164	4.341.766
48026200	- - Em folhas em que um lado não seja superior a 435mm e outro não seja superior a 297mm, quando não dobrado	28.299	2.180.042
48026900	- - Outros	635.354	48.083.189
48030000	Papel dos tipos utilizados para fabricação de papeis higiênicos, e de toucador, toalhas e guardanapos, e de outros artigos semelhantes para	4.743.508	362.439.234
48041100	- - Crus	6.266	493.590
48041900	- - Outros	210.331	16.219.597
48042900	- - Outros	338.376	25.551.685
48043100	- - Crus	89.537	6.840.781
48043900	- - Outros	58.313	4.457.708
48044200	- - Branqueados uniformemente na massa e em que mais de 95%, em peso, do conteúdo total de fibras seja constituído por fibras de madeira obtidas por processo químico	62	4.648
48044900	- - Outros	68.893	5.182.640
48045100	- -Crus	76	5.725
48045200	- -Branqueados uniformemente na massa em que mais de 95%, em peso, do conteúdo total de fibras seja constituído por fibras de madeira obtidas por processo químico	2.040	153.325
48045900	- - Outros	33.704	2.596.922
48051100	- -Papel semiquímico para canelar	53.353	4.292.523
48051200	- -Papel-palha para canelar	59.784	4.519.902
48051900	- - Outros	86.066	6.503.022
48052400	- - De peso por metro quadrado não superior a 150g	134	10.497
48052500	- - De peso por metro quadrado superior a 150g	77.508	5.851.918
48053000	- Papel sulfito para embalagem	24.071	1.823.295
48054000	- Papel-filtro e cartão-filtro	27.958	2.198.766
48055000	- Papel-feltro, cartão-feltro e papel e cartão lanosos	1.439	108.522
48059100	- De peso por metro quadrado não superior a 150g	59.557	4.538.720
48059200	- - De peso por metro quadrado superior a 150g, mas inferior a 225g	171.849	13.174.980
48059300	- - De peso por metro quadrado igual ou superior a 225g	283.734	21.709.195
48061000	- Papel-pergaminho e cartão-pergaminho (sulfurizados)	1.696	128.016
48062000	- Papel impermeável a gorduras	5.968	458.129

**Quadro 8. Importação de Mercadorias segundo Código do SH**

Continuação

Código	Designação das Mercadorias	USD	KZ
48063000	- Papel vegetal	103.708	7.885.455
48064000	- Papel cristal em outros papéis calandrados, transparentes ou translúcidos	14.656	1.138.000
48070000	Papel e cartão por colagem de folhas sobrepostas, não revestidos na superfície, nem impregnados, mesmo reforçados interiormente, em rolos ou		
48081000	- Papel e cartão canelados, mesmo perfurados	99.057	7.572.902
48082000	- Papéis kraft, para sacos de grande capacidade, encrespado ou plissado, mesmo gofrado, estampado ou perfurado	84.737	6.445.020
48083000	- Outros papéis kraft, encrespados ou plissados, mesmo gofrados,estampados ou perfurados	348.040	26.170.545
48089000	- Outros	55.117	4.180.812
48091000	- Papel químico e semelhantes	782.808	60.733.135
48092000	- Papel autocopiativo	4.931	380.267
48099000	- Outros	553.843	42.286.442
48101300	- - Em rolos	333.238	25.293.847
48101400	- - Em folhas em que um lado não seja superior a 435mm e o outro não seja superior a 297mm, quando não dobrado	50.239	3.918.579
48101900	- - Outros	148.029	11.419.498
48102200	- - Papel couché leve (L.W.C. -light weight coated)	398.769	31.476.179
48102900	- - Outros	7.517	565.166
48103100	- - Branqueados uniformemente na massa em que mas de 95%, em peso, do conteúdo total de fibra seja constituído por fibras de madeira obtidas por processo químico, de peso por metro quadrado não superior a 150g	576.142	43.927.376
48103200	- - Branqueados uniformemente na massa em que mas de 95%, em peso, do conteúdo total de fibra seja constituído por fibras de madeira obtidas por processo químico, de peso por metro quadrado superior a 150g	12.590	1.013.206
48103900	- - Outros	1.286	97.258
48109200	- - De camadas múltiplas	251.702	18.929.843
48109900	- - Outros	163.238	12.389.854
48111000	- Papel e cartão alcatroados, betumados ou asfaltados	59.835	4.653.428
48114100	- - Auto-adesivos	162.886	12.244.724
48114900	- - Outros	108.220	8.253.497
48115100	- - Branqueados, de peso por m2 superior a 150g	181.153	13.821.016
48115900	- - Outros	1.263.751	96.975.551
48116000	- Papel e cartão revestidos, impregnados ou recobertos de cera, parafina, estearina, óleo ou de glicerol	362.789	27.399.213
48119000	- Outros papéis, cartões, pasta (ouate) de celulose e mantas de fibras de celulose	10.237.432	786.005.767
48120000	Blocos e chapas, filtrantes, de pasta de papel	387.688	29.545.216
48131000	- Em livros ou em tubos	434.418	33.050.642
48132000	- Em rolos de largura não superior a 5 cm	95	7.251
48139000	- Outro	111.837	8.673.813
48141000	- papel denominado "Ingrain"	115.856	9.103.823
48142000	- Papel de parede e revestimento de paredes semelhantes constituídos por papel revestido ou recoberto, do lado direito, por uma camada de plástico granida, gofrada, colorida, impressa com desenhos ou decorada de	833	62.584
48143000	-Papel de parede e revestimentos semelh., constituídos p/ papel recoberto, do lado direito, de matérias para entrançar, mesmo tecidas ou paralelizadas	41.583	3.133.505
48149000	- Outros	722	56.095
48150000	Revestimentos para pavimentos com suporte de papel, ou de cartão mesmo recortados	79.891	6.023.862
48161000	- Papel químico e semelhantes	15.136	1.214.851
48162000	- Papel autocopiativo	21.793	1.652.067
48163000	- Stencils completos	517.198	39.347.739
48169000	- Outros	1.618	121.646
48171000	- Envelopes	275.588	20.917.978
48172000	- Aerogramas, bilhetes-postais não ilustrados, cartões e papéis para correspondência	955.412	73.035.875
48173000	- Caixas, sacos e semelhantes, de papel ou de cartão, contendo um sortido de artigos para correspondência	33.274	2.543.540
48181000	- Papel higiénico	124.552	9.460.130
48182000	- Lenços (incluídos os de maquilhagem) e toalhas de mão	2.021.345	155.229.690
48183000	- Toalhas e guardanapos de mesa	1.192.252	91.175.458
48184000	- Pensos e tampões higiénicos, fraldas para bebés e artigos higiénicos	1.658.951	127.070.819
48185000	- Vestuários e seus acessórios	24.125.717	1.858.055.339
48189000	- Outros	209.300	15.836.489
48191000	- Caixas de papel ou cartão canelados	409.791	31.435.628
48192000	- Caixas e cartonagens, dobráveis, de papel ou cartão, não canelados	14.210.342	1.083.627.577
48193000	- Sacos cuja base tenha largura igual ou superior a 40 cm	901.742	68.583.634
48194000	- Outros sacos; bolsas e cartuchos	2.365.320	181.724.921
		1.273.322	98.792.443

**Quadro 8. Importação de Mercadorias segundo Código do SH**

Continuação

Código	Designação das Mercadorias	USD	KZ
48195000	- Outras embalagens, incluídas as capas para discos	1.108.530	86.076.503
48196000	- Cartonagens para escritórios, lojas e estabelecimentos semelhantes	227.758	17.434.905
48201000	- Livros de registos e de contabilidade, blocos de notas, encomendas, de recibos, apontamentos, papel para cartas, agendas e artigos semelhantes	4.492.448	347.961.641
48202000	- Cadernos	3.682.920	290.836.334
48203000	- Classificadores, capas para encadernação (excepto capas para livros) e capas de processos	1.592.690	122.052.069
48204000	- Formulários em blocos tipo "manifold", mesmo com folhas intercaladas de papel químico	258.807	19.740.846
48205000	- - Albuns para amostras ou para colecções	236.550	18.167.933
48209000	- Outros	578.531	44.240.175
48211000	- Impressas	2.695.856	206.681.948
48219000	- Outras, etiquetas de qualquer espécie de papel/ cartão, impressas ou não	901.619	69.306.848
48221000	- Dos tipos utilizados para enrolamento de fios têxteis	5.600	421.464
48229000	- Outros, carretéis, bobinas, tubos	161.966	12.271.949
48231200	- - Auto-adesivos	271.770	20.994.871
48231900	- - Outros	106.928	8.162.487
48232000	- Papel-filtro e cartão-filtro	66.872	5.142.076
48234000	- Papéis-diagramas para aparelhos registadores, em bobinas, em folhas ou em discos	93.987	7.185.255
48236000	- Bandejas, travessas, pratos, chávenas ou xícaras, taças, copos e artigos semelhantes, de papel ou cartão	689.826	53.214.575
48237000	- Artigos moldados ou prensados, de pasta de papel	286.159	22.003.803
48239000	- Outros	1.847.611	141.931.504
49011000	- Em folhas soltas, mesmo dobradas	1.752.333	133.331.492
49019100	- - Dicionários e enciclopédias, mesmo em fascículos	623.268	47.667.064
49019900	- - Outros	15.287.675	1.178.702.663
49021000	- Que se publiquem, pelo menos quatro vezes por semana	617.145	46.591.072
49029000	- Outros, jornais e publicações periódicas, impressos mesmo ilustrados ou contendo publicidade	1.932.334	148.770.390
49030000	Álbuns ou livros de ilustrações e álbuns para desenhar ou colorir, para crianças	199.286	15.521.710
49040000	Música manuscrita ou impressa, ilustrada ou não, mesmo encadernada	5.675	438.391
49059100	- - Sob a forma de livros ou brochuras	42.752	3.231.677
49059900	- - Outros	1.441.786	109.747.557
49060000	Planos, plantas e desenhos, de arquitectura, de engenharia e outros,...	182.196	13.944.170
49070000	Selos postais, fiscais e semelhantes, não obliterados, papel selado; papel-moeda etc	167.908	12.920.892
49081000	- Decalcomanias vitrificáveis	4.458	342.362
49089000	- Outros	186.318	14.018.950
49090000	Cartões-postais ou impressos ilustrados; cartões impressos com votos ou mensagens pessoais, mesmo ilustrados, com ou sem envelopes, guarnições ou aplicações	333.445	25.311.742
49100000	Calendários de qualquer espécie, impressos, incluídos os blocos calendários para desfolhar	1.453.596	111.732.939
49111000	- Impressos publicitários, catálogos comerciais e semelhantes	1.486.054	113.825.225
49119100	- - Estampas, gravuras e fotografias	241.081	18.504.155
49119900	- - Outros	7.205.047	553.414.293
50020000	Seda crua (não fiada)	5.060	405.632
50039000	-Outros desperdícios de seda	1.743	131.018
50040000	Fios de seda ( excepto fios de desperdícios de seda) não acondicionados para venda a retalho	2	145
50060000	Fios de seda ou de desperdícios de seda, acondicionados para venda a retalho; pêlo de Messina (crina de Florença)	1.047	78.703
50071000	-Tecidos de bourrett	15	1.192
50072000	-Outros tecidos que contenham pelo menos 85%, em peso, de seda, ou de desperdício de seda, excepto bourrett	1.190	89.470
50079000	- Outros tecidos	99.657	7.607.282
51013000	- Carbonizada	31	2.462
51021900	- -Outros pêlos finos	290	21.787
51032000	-Outros desperdícios de lã ou de pêlos finos	28.496	2.292.605
51033000	-Desperdícios de pêlos grosseiros	2.428	187.149
51061000	-Contendo pelo menos 85% em peso, de lã	9	735
51091000	- Contendo pelo menos de 85% em peso, de lã ou de pêlos finos	1.370	108.300
51099000	- Outros fios de lã ou de pêlos finos, acondicionados para venda a retalho	33.401	2.623.773
51111900	- Outros	2.183	175.549
51112000	-Outros, combinados, principal ou unicamente, com fibras sintéticas ou artificiais	478	35.956

**Quadro 8. Importação de Mercadorias segundo Código do SH**

Continuação

Código	Designação das Mercadorias	USD	KZ
51113000	-Outros combinados principal ou unicamente com fibras sintéticas ou artificiais descontínuas	8.255	620.841
51119000	-Outros	192	14.435
51121100	- -De peso não superior a 200g/m <sup>2</sup>	4.357	327.631
51121900	- - Outros	18.716	1.406.655
51129000	-Outros	403	30.288
51130000	Tecidos de pêlos grosseiros ou de crina	4.599	368.698
52010000	Algodão não cardado nem penteado	981	76.510
52021000	- Desperdícios de fios	8.095	625.574
52029100	- - Fiapos	5.056	383.089
52029900	- - Outros	13.296	1.016.043
52030000	Algodão cardado ou penteado	357.790	27.525.625
52041100	- - Contendo pelo menos 85%, em peso, de algodão	10.131	761.696
52041900	- - Outras	7.204	560.139
52042000	- Acondicionadas para venda a retalho	39.367	3.079.135
52051100	- -Com pelo menos 714,29 decitex (numero métrico não superior a 14)	17	1.366
52051300	- -Com menos de 232,56 decitex, mas não menos de 192,31 decitex (número métrico superior a 43 mas não superior a 52)	618	46.483
52051500	- -Com menos de 125 decitex (número superior a 80)	6	444
52052200	- -Com menos de 714,29 decitex mas não menos de 232,56 decitex ( número numérico superior a 14 mas não superior a 43)	34	2.698
52054800	- -Com menos de 83,33 decitex por fio simples ( número métrico superior a 120 por fio simples)	90	6.924
52061100	- -Com menos 714,29 decitex (número métrico não superior a 14)	3.929	295.340
52071000	- Contendo pelo menos 85%, em peso, de algodão	26.246	2.017.730
52079000	- Outros fios de algodão	346.331	26.053.977
52081100	- - Em ponto de tafetá com peso não superior a 100g/m <sup>2</sup>	547	43.865
52081900	- - Outros tecidos	9.299	708.441
52082200	- -Em ponto de tafetá, com peso superior a 100g/m <sup>2</sup>	1.393	105.335
52082900	- -Outros tecidos	10.842	838.343
52083100	- - Em ponto de tafetá, com peso não superior a 100g/m <sup>2</sup>	18.508	1.479.008
52083900	- - Outros tecidos	122.510	9.438.265
52084100	- -Em ponto de tafeta, com peso não superior a 100g/m <sup>2</sup>	11	802
52084900	- - Outros tecidos	4.872	366.346
52085100	- - Em ponto de tafetá, com peso não superior a 100 g/m <sup>2</sup>	1.161.609	90.827.745
52085200	- - Em ponto de tafetá, com peso superior a 100 g/m <sup>2</sup>	5.178.251	397.628.173
52085900	- - Outros tecidos	295.686	22.902.543
52091100	- - Em ponto de tafetá	4.028	302.916
52091200	- -Em ponto sarjado , incluído o diagonal, cuja relação de textura não seja	4.644	350.196
52091900	- - Outros tecidos	7.908	614.004
52092900	- - Outros tecidos	3.053	231.726
52093100	- -Em ponto de tafetá	1.373	103.291
52093900	- - Outros tecidos	9.988	757.510
52094200	- -Tecidos denominados "denim"	6.786	510.088
52094900	- - Outros tecidos	3.065	241.307
52095900	- - Outros tecidos	15.330	1.197.120
52101900	- - Outros tecidos	7.160	565.639
52102900	- - Outros tecidos	19.495	1.560.442
52103900	- - Outros tecidos	7.580	607.636
52104900	- - Outros tecidos		0
52105100	- -Em ponto de tafetá	38	2.851
52105900	- - Outros tecidos	34.563	2.632.601
52111100	- -Em ponto de tafetá	461	34.686
52111900	- - Outros tecidos	7.590	570.553
52112100	- -Em ponto de tafetá	250	18.755
52112200	- -Em ponto sarjado,incluído o diagonal, cuja relação de textura não seja	9.013	678.407
52112900	- - Outros tecidos	1.772	133.234
52114200	- -Tecidos denominados "denim"	9.703	729.716
52114900	- - Outros tecidos	41.505	3.159.003
52115100	- - Em ponto de tafetá	8	602
52115900	- - Outros tecidos	64.014	4.862.651
52121100	- - Crus	203	15.271
52121200	- - Branqueados	533	40.082
52121300	- - Tintos	1.172	93.917
52121400	- -De fios de diversas cores	15.214	1.211.327
52121500	- - Estampados	3.760	282.658
52122100	- -Crus	243	19.428
52122200	- - Branqueados	2.789	210.883

**Quadro 8. Importação de Mercadorias segundo Código do SH**

Continuação

Código	Designação das Mercadorias	USD	KZ
52122300	- - Tintos	746	56.693
52122400	- -De fios de diversas cores	15.546	1.196.609
52122500	- - Estampados	108.067	8.131.528
53011000	-Linho em bruto ou macerado	929	69.792
53012900	- -Outro linho quebrado	11.897	897.369
53013000	- Estopas e desperdícios de linho	37.135	2.839.913
53021000	- Cânhamo em bruto ou macerado	777	58.437
53029000	-Outros	31	2.328
53031000	-Juta e outras fibras liberiana, em bruto ou macerada	3.198	241.969
53039000	-Outros	107.932	8.113.860
53041000	- Sisal e outras fibras têxteis do género Agave, em bruto	4.207	337.065
53049000	- Outros	1.724	132.304
53052100	- -Em bruto	1.153	92.402
53059000	- Outros	127	9.579
53061000	- Simples	17.131	1.294.350
53062000	- Retorcidos ou retorcidos múltiplos	480	36.778
53072000	-Retorcidos ou retorcidos múltiplos	2.605	195.882
53082000	-Fios de cânhamo	26	1.964
53089000	- Outros fios de outras fibras têxteis vegetais	10.787	843.535
53091900	- - Outros contendo pelo menos 85%, em peso, de linho	17.410	1.388.049
53092900	- - Outros	6.513	489.742
53109000	- Outros	25.824	2.020.929
53110000	- Tecidos de outras fibras têxteis vegetais; tecidos de fios de papel	5.702	454.815
54011000	- De filamentos sintéticos	126.401	9.677.336
54012000	- De filamentos artificiais	8.150	640.674
54021000	- Fios de alta tenacidade, de nylon ou de outras poliamidas	37.754	2.862.355
54022000	- Fios de alta tenacidade, de poliésteres	25.633	1.926.665
54023100	- - De nylon ou de outras poliamidas, com de 50 tex ou menos por fio	8.947	672.813
54023200	- - De nylon ou de outras poliamidas, com mais de 50 tex por fio simples	553	43.736
54023300	- - De poliésteres	1.003	77.188
54023900	- - Outros, fios texturizados	430.865	32.399.831
54024100	- - Denylon ou de outras poliamidas	71.704	5.390.896
54024300	- -De poliésteres, outros	33.645	2.697.099
54024900	- - Outros	127	10.192
54025100	- - De nylon ou de outras poliamidas	32	2.396
54026100	- - De nylon ou de outras poliamidas	290	22.835
54026200	- - De poliésteres	16.111	1.217.175
54026900	- - Outros	697	53.394
54031000	- Fios de alta tenacidade, de raioim viscose	66	4.939
54033900	- - Outros	375	28.180
54034900	- - Outros	3.853	299.538
54041000	- Monofilamentos	29.273	2.290.233
54049000	- Outras	3.339	251.030
54061000	- Fios de filamentos sintéticos	26.914	2.045.263
54062000	- Fios de filamentos artificiais	18.045	1.356.253
54071000	- Tecidos obtidos a partir de fios de alta tenacidade nylon ou de outras poliamidas ou de poliésteres	92.514	7.045.154
54072000	- Tecidos obtidos a partir de lâminas ou de formas semelhantes	4.415	331.990
54074100	- - Crus ou branqueados	1.151	86.520
54074200	- - Tintos	35	2.613
54074300	- - De fios de diversas cores	3.990	319.850
54074400	- -Estampados	560	42.103
54075200	- -Tintos	191.293	14.762.997
54075300	- - De fios de diversas cores	8.901	716.294
54075400	- -Estampados	369.211	27.844.484
54076100	- - Contendo, pelo menos 85%, em peso, de filamentos	223.824	17.718.358
54076900	- -Outros	200.325	15.360.857
54077100	- -Crus ou branqueados	103.213	7.761.406
54077200	- - Tintos	12.612	970.652
54077400	- - Estampados	92.303	6.939.902
54078100	- - Crus ou branqueados	22.839	1.717.608
54078200	- - Tintos	32.001	2.539.610
54078300	- - De fios de diversas cores	19.188	1.442.620
54078400	- - Estampados	122.572	9.244.715
54079100	- -Crus ou branqueados	4.596	353.512
54079200	- - Tintos	81.203	6.165.869
54079300	- - De fios de diversas cores	114.694	9.203.477
54079400	- - Estampados	3.610	280.797
54081000	-Tecidos obtidos a partir de fios de alta tenacidade, de raioim de viscose	35.035	2.634.020

**Quadro 8. Importação de Mercadorias segundo Código do SH**

Continuação

Código	Designação das Mercadorias	USD	KZ
54082100	- -Crus ou branqueados	14.277	1.073.666
54082300	- - De fios de diversas cores	433	32.577
54082400	- - Estampados	474	35.650
54083300	- - De fios de diversas cores	7.606	601.942
54083400	- - Estampados	7.700	582.023
55011000	- De nylon ou de outras poliamidas	13.070	1.006.040
55012000	-De poliésteres	9.208	692.537
55013000	- Acrílicos ou modacrílicos	366.441	27.577.465
55019000	- Outros, cabos de filamentos sintéticos	741.486	56.796.287
55020000	Cabos de filamentos artificiais	405.583	31.467.689
55031000	- De nylon ou de outras poliamidas	26.015	2.082.080
55033000	-Acrílicas ou modacrílicas	60.767	4.569.942
55034000	- De polipropileno	877	65.889
55039000	- Outras, fibras sintéticas descontínuas	471.270	35.435.444
55049000	-Outras	2.266	170.744
55052000	-De fibras artificiais	3.021	227.212
55061000	- De nylon ou de outras poliamidas	1.963.751	151.054.358
55069000	- Outras fibras sintéticas	576.390	44.416.034
55081000	- De fibras sintéticas descontínuas	21.666	1.636.648
55082000	-De fibras artificiais descontínuas	14.042	1.092.195
55091100	- - Simples	350	26.305
55092100	- - Simples	307	24.606
55094100	- -Simples	72	5.772
55099900	- -Outros	1.141	85.823
55101100	- -Simples	116	8.706
55109000	- Outros fios	2.508	191.160
55112000	-De fibras sintéticas descontínuas, contendo menos de 85% em peso, destas fibras	22	1.669
55113000	- De fibras artificiais descontínuas	242	18.209
55121100	- - Crus ou branqueados	55.419	4.388.521
55121900	- - Outros	4.150.113	320.474.827
55122100	- -Crus ou branqueados	17.699	1.416.704
55122900	- -Outros	99.810	7.548.137
55129100	- - Crus ou branqueados	447	35.839
55129900	- - Outros	80.592	6.128.844
55131100	- - De fibras descontínuas, de poliésteres, em ponto de tafetá	437.273	34.473.758
55131200	- - De fibras descontínuas, de poliésteres, em ponto sarjado, incluído o diagonal, cuja relação de textura não seja superior a 4	77.091	5.796.754
55131900	- - Outros tecidos	26.267	2.021.192
55132100	- - De fibras descontínuas, de poliésteres, em ponto de tafetá	190.302	14.680.145
55132200	- - De fibras descontínuas, de poliésteres, em ponto sarjado, incluído o diagonal, cuja relação de textura não seja superior a 4	34.807	2.621.891
55132300	- - Outros tecidos de fibras descontínuas, de poliéster	79.063	5.956.282
55132900	- - Outros tecidos	20.564	1.646.064
55133200	- -De fibras descontínuas de poliéster, em ponto sarjado, incluído o diagonal, cuja relação de textura não seja superior a 4	19.555	1.470.429
55133300	- -Outros tecidos de fibras descontínuas de poliéster	23.875	1.794.632
55134100	- - De fibras descontínuas, de poliésteres, em ponto de tafetá	31.874	2.523.554
55134300	- - Outros tecidos de fibras descontínuas, de poliéster	3.869	304.735
55134900	- - Outros tecidos	94.118	7.085.631
55141100	- - De fibras descontínuas de poliésteres, em ponto de tafetá	134	10.362
55141200	- - De fibras descontínuas, de poliéster, em ponto de sarjado, incluído o diagonal, cuja relação de textura não seja superior a 4	11.323	856.035
55141900	- - Outros tecidos	5.034	400.010
55142100	- - De fibras descontínuas, de poliésteres, em ponto de tafetá	208.607	15.998.174
55142900	- - Outros tecidos	5.309	402.558
55143200	- - De fibras descontínuas de poliéster, em ponto de sarjado, incluído o diagonal, cuja relação de textura não seja superior a 4	40.631	3.263.445
55143300	- - Outros tecidos de fibras descontínuas de poliéster	25.409	1.918.331
55143900	- - Outros tecidos	1.871	140.583
55144100	- - De fibras descontínuas, de poliésteres, em ponto de tafetá	57.814	4.345.215
55144300	- -Outros tecidos de fibras descontínuas de poliéster	10.974	824.780
55144900	- - Outros tecidos	11.890	893.610
55151100	- - Combinadas, principal ou unicamente, com fibras descontínuas de raiom	3.629	272.949
55151200	- - Combinadas, principal ou unicamente, com filamentos sintéticos ou	3.875	311.461
55151900	Outros de fibras descontínuas de poliéster	451.869	34.083.333
55152900	- - Outros	184	13.853
55159900	- - Outros	47.716	3.602.715



Quadro 8. Importação de Mercadorias segundo Código do SH

Continuação

Código	Designação das Mercadorias	USD	KZ
55161100	- -Crus ou branqueados	342	27.384
55161200	- - Tintos	23.474	1.857.843
55161300	- -De fios de diversas cores	20.050	1.506.994
55161400	- - Estampados	26.794	2.025.702
55163300	- -De fios de diversas cores	192	14.534
55163400	- -Estampados	158	11.912
55164100	- -Crus ou branqueados	67.033	5.221.113
55164200	- -Tintos	990	74.422
55164300	- -De fios de diversas cores	119	8.998
55164400	- -Estampados	69.141	5.196.293
55169100	- - Crus ou branqueados	37	2.965
55169200	- -Tintos	3.486	279.431
55169400	- - Estampados	24.144	1.821.884
56011000	- Pensos e tampões higiénicos, fraldas para bebés artigos higiénicos...	99.478	7.648.861
56012100	- - De algodão	579.366	43.925.102
56012200	- - De fibras sintéticas ou artificiais	54.719	4.179.617
56012900	- - Outros	592.105	45.573.686
56013000	-Tontisses, nós e borbotos, de matérias têxteis	97	7.298
56021000	- Feltros, agulhados e artefactos obtidos por costura por entrelaçamento, ("cousus-tricotés")	7.373	558.866
56022100	- - De lã ou de pêlos finos	4.966	398.407
56022900	- - De outras matérias têxteis	3.656	274.955
56029000	- Outros	123.492	9.405.978
56031100	- - Com peso não superior a 25 g/m2	38.357	2.898.301
56031200	- - Com peso a 25 g/m2, mas não superior a 70g/m2	8.290	643.626
56031300	- - Com peso superior a 70 g/m2, mas não superior a 150 g/m2	247.332	18.744.795
56031400	- - Com peso superior a 150 g/m2	61.606	4.636.918
56039100	- - Com peso não superior a 25 g/m2	171.528	13.370.843
56039200	- - Com peso superior a 25 g/m2, mas não superior a 70g/m2	1.224	92.100
56039300	- -Com peso superior a70g/m2, mas não superior a 150g/m2	2.356	185.121
56039400	- - Com peso superior a 150g/m2	388.925	29.424.008
56041000	- Fios e cordas, de borracha, recobertos de têxteis	339.830	27.099.758
56042000	- Fios de alta tenacidade, de poliésteres, de nylon ou de outras poliamidas, ou de raiom de viscose, impregnados ou revestidos	102.124	7.797.352
56049000	- Outros fios e cordas	63.207	4.919.140
56050000	Fios metálicos e fios metalizados, mesmo revestidos por enrolamento, r, constituído por fios têxteis, lâminas ou formas semelhantes das posições 54.04 ou 54.05, combinados com metal sob a forma de fios	6.777	509.690
56060000	Fios revestidos por enrolamento, lâminas e formas semelhantes revestidas por enrolamento	6.576	522.589
56071000	- De juta ou de outras fibras têxteis, liberianas, da posição 5303	7.577	570.963
56072100	- - Cordéis para atadeiras ou enfardadeiras	8.626	662.214
56072900	- - Outros	68.789	5.250.339
56074100	- - Cordéis para atadeiras ou enfardadeiras	63.744	4.824.413
56074900	- - Outros de polietileno ou de polipropileno	1.026.661	78.719.930
56075000	- De outras fibras sintéticas	1.670.269	127.442.191
56079000	- Outros	264.649	20.005.225
56081100	- - Redes confeccionadas para pesca	3.694.635	290.734.099
56081900	- - Outras	3.182.005	240.418.888
56089000	- Outras	1.795.165	140.588.745
56090000	Artigos de fios, lâminas ou formas semelhantes, das posições 54.04 ou 54.05, cordéis, cordas ou cabos, não especificados nem compreendidos	239.833	18.706.160
57011000	- De lã ou de pêlos finos	18.455	1.420.019
57019000	- De outras matérias têxteis	348.239	26.689.888
57021000	- Tapetes denominados "Kelim" ou "Kilim", "Schumacks"/ "Soumak",...	57.122	4.366.818
57022000	- Revestimentos para pavimento, de cairo (fibras de coco)	20.710	1.592.904
57023100	- - De lã ou de pêlos finos	1.935	145.420
57023200	- -De matérias têxteis, sintéticas ou artificiais	8.003	613.319
57023900	- -De outras matérias têxteis	157.171	11.847.073
57024100	- - De lã ou de pêlos finos	1.646	123.685
57024200	- -De matérias têxteis, sintéticas ou artificiais	91.165	6.887.014
57024900	- - De outras matérias têxteis	34.369	2.604.074
57025100	- -De lã ou de pêlos finos	845	63.495
57025200	- -De matérias têxteis, sintéticas ou artificiais	211	16.898
57025900	- - De outras matérias têxteis	5.157	394.503
57029100	- - De lã ou de pêlos finos	24.268	1.953.021
57029200	- -De matérias têxteis, sintéticas ou artificiais	10.951	839.521
57029900	- - De outras matérias têxteis	98.282	7.602.828
57031000	-De lã ou de pêlos finos	52.425	4.101.078

**Quadro 8. Importação de Mercadorias segundo Código do SH**

Continuação

Código	Designação das Mercadorias	USD	KZ
57032000	- De "nylon" ou de outras poliamidas	324.831	24.799.004
57033000	- -De matérias têxteis sintéticas ou de matérias têxteis artificiais	187.478	14.589.301
57039000	- - De outras matérias têxteis	117.741	8.988.732
57041000	- "Ladrilhos" de superfície não superior a 0,3m2	2.312	186.103
57049000	- Outros tapetes e revestimentos para pavimentos	80.032	6.048.742
57050000	- Outros tapetes e revestimentos para pavimentos, de matérias têxteis, mesmo confeccionados	2.527.053	192.628.583
58012100	- - Veludo e pelúcias, obtidos por trama, não cortados	5.747	459.236
58012200	- -Veludos e pelúcias obtidos por trama, cortados, canelados (côtelés)	11.379	855.240
58013100	- -Veludos e pelúcias obtidos por trama, não cortados	36.631	2.753.038
58013200	- -Veludos e pelúcias obtidos por trama, cortados, canelados (côtelés)	145	10.907
58013500	- -Veludos e pelúcias obtidos por urdidura, cortados	589	44.281
58019000	- -De outras matérias têxteis	63.133	4.883.082
58021100	- -Crus	6.561	528.006
58021900	- - Outros tecidos turcos de algodão	17.332	1.339.390
58022000	- "Tecidos turcos", de outras matérias têxteis	14.480	1.146.721
58023000	-Tecidos tufados	1.756	133.866
58031000	- De algodão	481.940	36.255.285
58039000	- De outras matérias têxteis	7.926	616.762
58041000	- Tules, filó e tecidos de malha com nós	29.334	2.258.625
58042100	- - De fibras sintéticas ou artificiais	15.892	1.207.124
58042900	- - De outras matérias têxteis	55.934	4.271.697
58043000	- Rendas de fabricação manual	9.448	710.528
58050000	Tapeçaria, tecidas à mão, (género gobelino, fiandres, aubusson, beauvais e semelhantes) e tapeçarias feitas à agulha (por ex: em petit point, ponto cruz), mesmo confeccionados	13.454	1.082.300
58061000	- Fitas de veludo, de pelúcias, de tecidos de froco (chenille) ou de "tecidos	14.998	1.170.618
58062000	- Outras fitas, contendo em peso, 5% ou mais de fios de elastómeros ou de	32.272	2.467.980
58063100	- De algodão	25.886	2.013.401
58063200	- -De fibras sintéticas ou artificiais	61.551	4.762.203
58063900	- - De outras matérias têxteis	113.033	8.582.391
58064000	- Fitas sem trama, de fios ou fibras paralelizadas e colados (bolducs)	19.207	1.481.828
58071000	- Tecidos	96.230	7.503.356
58079000	- Outros	89.022	6.865.315
58081000	- Entrançados em peça	7.868	630.709
58089000	- Outros entrançados em peça	93.115	7.254.595
58090000	Tecidos de fios de metal ou de fios têxteis metalizados da posição 5605, dos tipos utilizados em vestuários, para guarnição de interiores ou usos semelhantes, não especificados nem compreendidos noutras posições	135.529	10.678.928
58101000	-Bordados químicos ou aéreos e bordados com o fundo recortado	1.757	132.071
58109100	- - De algodão	53.574	4.086.827
58109200	- - De fibras sintéticas ou artificiais	64.128	4.840.266
58109900	- - De outras matérias têxteis	109.597	8.395.180
58110000	Artefactos têxteis alcochoados (matelassês) em peça, constituídos por uma ou várias camadas de matérias têxteis associadas a uma matéria de enchimento (estofamento), alcochoados por qualquer processo, excepto os	27.499	2.100.985
59011000	- Tecidos revestidos de cola ou de matérias amiláceas, dos tipos utilizados na encadernação, cartonagem ou usos semelhantes	1.045	78.855
59019000	- Outros tecidos revestidos de cola ou de matéria amiláceas	27.722	2.152.425
59021000	- De nylon ou de outras poliamidas	10.405	782.511
59022000	-De poliésteres	384	30.791
59029000	- Outras telas para pneumáticos	17.703	1.338.661
59031000	- Com poli (cloreto de vinilo)	428.265	32.927.644
59032000	- Com poliuretano	71.288	5.384.879
59039000	- Outros	692.299	53.629.129
59041000	- Linóleos	20.027	1.592.388
59049000	- Outros	11.762	884.406
59050000	Revestimentos para paredes, de matérias têxteis	28.451	2.146.783
59061000	- Fitas adesivas de largura não superior a 20cm	75.316	5.742.595
59069900	- - Outros	76.407	5.783.192
59070000	Outros tecidos impregnados, revestidos ou recobertos; telas pintadas para cenários teatrais, fundos de estúdio ou para usos análogos	221.899	17.173.750
59080000	Mechas de matérias têxteis, tecidas, entrançadas ou tricotadas para candeeiros, fogareiros, isqueiros, velas e semelhantes,...	11.250	850.187
59090000	Mangueiras tubos semelhantes de matérias têxteis, mesmo com reforços ou acessórios de outras matérias	3.106.912	236.716.904
59100000	Correias transportadoras ou de transmissão, de matérias têxteis, mesmo impregnadas, revestidas, recobertas, de plástico,...	304.484	23.659.255

**Quadro 8. Importação de Mercadorias segundo Código do SH**

Continuação

Código	Designação das Mercadorias	USD	KZ
59111000	- Tecidos, feltros e tecidos forrados de feltro, combinados com uma ou mais camadas de borracha, couro ou de outras matérias,...	132.326	10.001.561
59112000	- Gazes de telas para peneirar, mesmo confeccionadas	21.571	1.678.726
59113100	- -De peso inferior a 650g	224	16.874
59114000	- Tecidos filtrantes e tecidos espessos, compreendendo o de cabelo, dos tipos usados em prensas de óleo ou de outros usos técnicos análogos	10.569	817.613
59119000	- Outros	339.728	26.412.972
60011000	- Tecidos denominados de "felpa longa" ou "pêlo comprido"	27.849	2.093.494
60012100	- -De algodão	8	593
60012200	- -De fibras sintéticas ou artificiais	1.488	111.863
60012900	- - De outras matérias têxteis	71	5.356
60019100	- - De algodão	182	14.588
60019200	- -De fibras sintéticas ou artificiais	768	61.623
60019900	- - De outras matérias têxteis	10.093	759.197
60024000	- Contendo, em peso, 5% ou mais de fios de elastómeros, mas não contendo fios de borracha	2.753	207.031
60029000	- Outros tecidos de malha de largura não superior a 30cm...	17.573	1.357.834
60031000	- De lã ou de pêlos finos	13	1.074
60032000	- De algodão	41.245	3.290.627
60034000	-De fibras artificiais	453	34.039
60039000	-Outros	4.164	334.199
60049000	- Outros	3.440	268.179
60052400	- - Estampados	1.016	81.779
60053100	- -Crus ou branqueados	2.861	215.049
60053200	- -Tintos	100.489	7.794.491
60059000	- Outros	68.079	5.231.377
60061000	- - De lã ou de pêlos finos	2.031	152.674
60062100	- - Crus ou branqueados	1.159	87.648
60062200	- -Tintos	534	40.142
60062300	- - De fios de diversas cores	32.116	2.427.124
60062400	- - Estampados	4.926	372.423
60063200	- -Tintos	11.245	901.433
60063300	- -De fios de diversas cores	706	53.035
60063400	- -Estampados	91.493	6.876.440
60064200	- -Tintos	1.158	92.800
60064400	- - Estampados	1.739	139.205
60069000	- - Outros	128.277	9.697.624
61011000	- De Lã ou de pêlos finos	15.155	1.139.809
61012000	- De algodão	117.163	8.907.469
61013000	- De fibras sintéticas ou artificiais	2.757	211.673
61019000	- De outras matérias têxteis	81.605	6.323.693
61021000	- De lã ou de pêlos finos	3.013	227.762
61022000	- De algodão	26.709	2.033.280
61023000	- De fibras sintéticas ou artificiais	11.962	942.407
61029000	- De outras matérias têxteis	181.649	13.855.168
61031100	- - De lã ou de pêlos finos	84.739	6.391.753
61031200	- De fibras sintéticas	79.315	5.976.131
61031900	- - De outras matérias têxteis	180.614	13.679.600
61032100	- - De lã ou de pêlos finos	15.870	1.192.722
61032200	- - De algodão	81.613	6.273.543
61032300	- - De fibras sintéticas	103.564	8.163.024
61032900	- - De outras matérias têxteis	31.488	2.377.050
61033200	- - De algodão	25.942	1.954.003
61033300	- - De fibras sintéticas	29.868	2.257.471
61033900	- - De outras matérias têxteis	122.055	9.254.889
61034100	- -De lã ou de pêlos finos	8.996	699.337
61034200	- - De algodão	259.989	19.651.660
61034300	- - De fibras sintéticas	204.713	15.700.484
61034900	- -De outras matérias têxteis	391.642	30.002.554
61041100	- - De lã ou de pêlos finos	7.094	533.650
61041200	- - De algodão	83.469	6.437.747
61041300	- - De fibras sintéticas	70.506	5.437.718
61041900	- - De outras matérias têxteis	84.095	6.400.786
61042100	- -De lã ou de pêlos finos	517	41.498
61042200	- - De algodão	181.603	14.119.845
61042300	- - De fibras sintéticas	140.857	10.846.055
61042900	- - De outras matérias têxteis	26.612	2.022.625
61043100	- - De lã ou de pêlos finos	1.240	99.417
61043200	- - De algodão	21.486	1.625.206
61043300	- - De fibras sintéticas	8.209	619.803

**Quadro 8. Importação de Mercadorias segundo Código do SH**

Continuação

Código	Designação das Mercadorias	USD	KZ
61043900	-- De outras matérias têxteis	29.953	2.281.935
61044200	-- De algodão	97.537	7.462.527
61044300	-- De fibras sintéticas	254.431	19.275.753
61044400	-- De fibras artificiais	1.087	87.514
61044900	-- De outras matérias têxteis	39.688	3.066.268
61045100	-- De lã ou de pêlos finos	624	49.732
61045200	-- De algodão	51.433	3.997.435
61045300	-- De fibras sintéticas	463.429	35.194.019
61045900	-- De outras matérias têxteis	127.697	9.666.332
61046100	-- De lã ou de pêlos finos	25.959	1.951.351
61046200	-- De algodão	101.479	7.700.625
61046300	-- De fibras sintéticas	158.601	12.084.638
61046900	-- De outras matérias têxteis	222.357	17.026.846
61051000	- De algodão	1.064.258	81.263.051
61052000	- De fibras sintéticas ou artificiais	105.938	8.083.165
61059000	- De outras matérias têxteis	318.587	24.347.314
61061000	- De algodão	149.194	11.419.606
61062000	- De fibras sintéticas ou artificiais	148.519	11.285.332
61069000	- De outras matérias têxteis	1.510.157	115.590.388
61071100	-- De algodão	68.182	5.186.248
61071200	-- De fibras sintéticas ou artificiais	1.055.864	81.052.079
61071900	-- De outras matérias têxteis	27.127	2.060.602
61072100	-- De algodão	7.229	552.129
61072200	-- De fibras sintéticas ou artificiais	139	11.151
61072900	-- De outras matérias têxteis	1.439	111.385
61079100	-- De algodão	10.707	806.616
61079200	-- De fibras sintéticas ou artificiais	3.427	259.307
61079900	-- De outras matérias têxteis	7.654	586.862
61081100	-- De fibras sintéticas ou artificiais	4.818	377.042
61081900	-- De outras matérias têxteis	6.002	453.442
61082100	-- De algodão	62.986	4.773.283
61082200	-- De fibras sintéticas ou artificiais	2.983.321	229.011.003
61082900	-- De outras matérias têxteis	202.868	16.121.373
61083100	-- De algodão	6.180	477.918
61083200	-- De fibras sintéticas ou artificiais	610	48.475
61083900	-- De outras matérias têxteis	1.707	129.533
61089100	-- De algodão	13.543	1.053.071
61089200	-- De fibras sintéticas ou artificiais	132	10.148
61089900	-- De outras matérias têxteis	56.474	4.343.536
61091000	- De algodão	6.033.646	460.424.864
61099000	- De outras matérias têxteis	7.171.221	549.371.030
61101100	--De lã	93.358	7.319.519
61101200	--De cabra de caxemira	7	547
61101900	--Outros de lã ou de pêlos finos	236.498	17.885.656
61102000	--De algodão	354.058	27.147.418
61103000	--Fibras sintéticas ou artificiais	151.208	11.423.417
61109000	--De outras matérias têxteis	1.164.537	87.976.530
61111000	- De lã ou de pêlos finos	2.141	169.705
61112000	-De algodão	835.179	63.778.468
61113000	- De fibras sintéticas	827.638	63.770.666
61119000	- De outras matérias têxteis	81.690	6.362.271
61121100	--De algodão	57.348	4.424.047
61121200	-- De fibras sintéticas	76.264	5.783.165
61121900	--De outras matérias têxteis	200.096	15.116.337
61122000	--Fatos-macacos e conjuntos de esqui	373.795	29.214.826
61123100	-- De fibras sintéticas	3.263	247.650
61123900	-- De outras matérias têxteis	22.819	1.783.936
61124100	-- De fibras sintéticas	14.161	1.069.376
61124900	-- De outras matérias têxteis	25.128	1.908.933
61130000	Vestuário confeccionado com tecidos de malha das posições 59.03, 59.06	29.051	2.193.683
61141000	- De lã ou de pêlos finos	1.818	145.756
61142000	- De algodão	735.161	55.965.406
61143000	- De fibras sintéticas ou artificiais	84.089	6.368.878
61149000	- De outras matérias têxteis	362.937	27.681.502
61151100	-- De fibras sintéticas, com pelo menos de 67 decitex, por fio simples	12.957	998.197
61151200	-- De fibras sintéticas, com menos de 67 decitex, por fio simples	1.728	130.654
61151900	-- De outras matérias têxteis	47.646	3.619.213
61152000	- Meias até ao joelho e meias acima do joelho, de senhora, com menos de 67 decitex, por fio simples	5.776	436.934

**Quadro 8. Importação de Mercadorias segundo Código do SH**

Continuação

Código	Designação das Mercadorias	USD	KZ
61159100	-- De lã ou de pêlos finos	7.588	576.592
61159200	-- De algodão	496.700	38.746.018
61159300	-- De fibras sintéticas	366.026	28.285.383
61159900	-- De outras matérias têxteis	171.972	13.254.538
61161000	- Impregnadas, revistadas ou recobertas, de plástico ou de borracha	237.715	18.095.057
61169100	--De lã ou de pêlos finos	180	13.838
61169200	-- De algodão	78.960	6.080.842
61169300	-- De fibras sintéticas	38.544	2.930.644
61169900	-- De outras matérias têxteis	79.658	6.103.485
61171000	- Xales, écharpes, lenços de pescoço, cachanés, cachecóis, mantilhas, véus e semelhantes	114.012	8.690.148
61172000	- Gravatas, laços e plastrões	69.156	5.246.053
61178000	- Outros acessórios	122.928	9.315.926
61179000	- Partes	1.196	94.091
62011100	-- De lã ou de pêlos finos	0	0
62011200	-- De algodão	109.382	8.399.441
62011300	-- De fibras sintéticas ou artificiais	105.131	7.987.458
62011900	-- De outras matérias têxteis	115.150	8.725.568
62019100	--De lã ou de pêlos finos	0	0
62019200	-- De algodão	40.790	3.094.182
62019300	-- De fibras sintéticas ou artificiais	48.559	3.651.083
62019900	-- De outras matérias têxteis	48.231	3.709.627
62021100	-- De lã ou de pêlos finos	4.331	325.561
62021200	-- De algodão	76.167	5.791.008
62021300	-- De fibras sintéticas ou artificiais	73.889	5.571.952
62021900	-- De outras matérias têxteis	42.813	3.291.775
62029100	-- De lã ou de pêlos finos	1	42
62029200	-- De algodão	119.492	9.021.437
62029300	-- De fibras sintéticas ou artificiais	21.248	1.601.020
62029900	-- De outras matérias têxteis	314.379	24.326.800
62031100	-- De lã ou de pêlos finos	219.210	16.978.271
62031200	-- De fibras sintéticas	592.374	45.034.873
62031900	-- De outras matérias têxteis	1.037.251	79.865.901
62032100	-- De lã ou de pêlos finos	26.907	2.022.244
62032200	-- De algodão	372.456	28.629.968
62032300	-- De fibras sintéticas	1.419.794	108.548.601
62032900	-- De outras matérias têxteis	174.259	13.384.602
62033100	-- De lã ou de pêlos finos	123.242	9.352.411
62033200	-- De algodão	329.987	25.529.641
62033300	-- De fibras sintéticas	49.328	3.712.390
62033900	-- De outras matérias têxteis	346.204	26.314.436
62034100	-- De lã ou de pêlos finos	114.505	8.704.240
62034200	-- De algodão	4.230.179	325.525.010
62034300	-- De fibras sintéticas	2.027.802	154.211.309
62034900	-- De outras matérias têxteis	1.394.902	107.596.127
62041100	-- De lã ou de pêlos finos	3.560	274.141
62041200	-- De algodão	369.867	28.108.312
62041300	-- De fibras sintéticas	1.315.452	99.674.658
62041900	-- De outras matérias têxteis	176.226	13.381.113
62042200	-- De algodão	201.059	15.527.446
62042300	-- De fibras sintéticas	1.181.837	90.490.650
62042900	-- De outras matérias têxteis	165.565	12.597.693
62043100	-- De lã ou de pêlos finos	650	48.838
62043200	-- De algodão	137.262	10.494.892
62043300	-- De fibras sintéticas	26.633	2.027.798
62043900	-- De outras matérias têxteis	109.754	8.454.824
62044100	-- De lã ou de pêlos finos	341	25.661
62044200	-- De algodão	200.290	15.412.428
62044300	-- De fibras sintéticas	518.638	40.033.683
62044400	-- De fibras artificiais	43.232	3.318.246
62044900	-- De outras matérias têxteis	262.876	20.024.202
62045100	-- De lã ou de pêlos finos	1.405	105.590
62045200	-- De algodão	876.425	67.089.526
62045300	-- De fibras sintéticas	2.315.754	177.524.551
62045900	-- De outras matérias têxteis	226.186	17.495.610
62046100	-- De lã ou de pêlos finos	14.549	1.151.788
62046200	-- De algodão	2.910.303	223.312.567
62046300	-- De fibras sintéticas	1.814.049	139.559.216
62046900	-- De outras matérias têxteis	629.259	47.908.123

**Quadro 8. Importação de Mercadorias segundo Código do SH**

Continuação

Código	Designação das Mercadorias	USD	KZ
62051000	- De lã ou de pêlos finos	15.761	1.192.383
62052000	- De algodão	2.610.342	201.512.976
62053000	- De fibras sintéticas ou artificiais	1.962.292	151.876.130
62059000	- De outras matérias têxteis	1.135.102	87.443.844
62061000	- De seda ou de desperdícios de seda	85.550	6.429.701
62062000	- De lã ou de pêlos finos	594	46.718
62063000	- De algodão	656.939	50.104.852
62064000	- De fibras sintéticas ou artificiais	2.115.142	162.067.664
62069000	- De outras matérias têxteis	624.953	48.399.228
62071100	- De algodão	79.281	6.047.502
62071900	- De outras matérias têxteis	114.262	8.758.709
62072100	- - De algodão	68.918	5.195.360
62072200	- - De fibras sintéticas ou artificiais	13.944	1.048.134
62072900	- - De outras matérias têxteis	85.262	6.426.300
62079100	- - De algodão	63.786	4.868.982
62079200	- - De fibras sintéticas ou artificiais	47.148	3.545.824
62079900	- - De outras matérias têxteis	84.090	6.361.076
62081100	- - De fibras sintéticas ou artificiais	777	58.466
62081900	- - De outras matérias têxteis	36.259	2.740.288
62082100	- - De algodão	49.575	3.806.656
62082200	- - De fibras sintéticas ou artificiais	5.304	398.991
62082900	- - De outras matérias têxteis	188.810	14.489.267
62089100	- - De algodão	686.811	52.221.552
62089200	- - De fibras sintéticas ou artificiais	1.262.382	97.385.309
62089900	- - De outras matérias têxteis	107.719	8.426.783
62091000	- De lã ou de pêlos finos	15.085	1.142.050
62092000	- De algodão	2.466.998	188.607.609
62093000	- De fibras sintéticas	330.090	25.748.357
62099000	- De outras matérias têxteis	495.923	37.747.413
62101000	- Com as matérias das posições 5602 ou 5603	238.704	18.273.752
62102000	- Outro vestuário, dos tipos abrangidos pelas subposições 6201.11 a	206.302	16.066.484
62103000	- - - - - Outro vestuário, dos tipos abrangidos pelas subposições 6202.11 a	33.759	2.574.592
62104000	- - - - - Outro vestuário de uso masculino	1.300.225	99.322.744
62105000	- - - - - Outro vestuário de uso feminino	3.599.670	279.148.193
62111100	- - De uso masculino	403.627	31.539.784
62111200	- - De uso feminino	111.787	8.626.843
62112000	- - Fatos-macacos e conjuntos de esqui	1.922.162	147.000.870
62113100	- - De lã ou de pêlos finos	4.227	331.434
62113200	- - De algodão	1.207.013	92.450.496
62113300	- - De fibras sintéticas ou artificiais	435.814	33.363.862
62113900	- - De outras matérias têxteis	545.258	41.284.392
62114100	- - De lã ou de pêlos finos	4.062	307.121
62114200	- De algodão	264.510	20.175.333
62114300	- De fibras sintéticas ou artificiais	1.168.682	93.415.931
62114900	- De outras matérias têxteis	987.379	76.040.618
62121000	- Soutiens, incluindo os de cós alto	607.030	46.515.193
62122000	- Cintas e cintas-calças	113.821	8.569.752
62123000	- Cintas-Soutiens	4.412	335.309
62129000	- Outros	113.573	8.664.174
62131000	- De seda ou de desperdícios de seda	3.064	230.881
62132000	- De algodão	56.606	4.320.298
62139000	- De outras matérias têxteis	62.018	4.761.934
62141000	- De seda ou de desperdícios de seda	4.617	347.815
62142000	- De lã ou de pêlos finos	1.094	82.636
62143000	- De fibras sintéticas	91.791	6.943.364
62144000	- De fibras artificiais	126.458	9.662.144
62149000	- De outras matérias têxteis	466.796	35.989.745
62151000	- De seda ou de desperdícios de seda	102.765	7.899.354
62152000	- De fibras sintéticas ou artificiais	109.188	8.295.322
62159000	- De outras matérias têxteis	185.335	14.169.273
62160000	Luvras, mitenes e semelhantes	636.093	49.111.809
62171000	- Acessórios	867.216	66.002.970
62179000	- Partes	59.739	4.590.043
63011000	- Cobertores e mantas, eléctricos	18.795	1.473.456
63012000	- Cobertores e mantas (excepto eléctricos), de lã ou de pêlos finos	82.611	6.286.357
63013000	- Cobertores e mantas (excepto eléctricos), de algodão	205.817	15.918.610
63014000	- Cobertores e mantas (excepto eléctricos), de fibras sintéticas	2.527.304	193.756.450
63019000	- Outros cobertores e mantas	1.404.789	107.037.660
63021000	- Roupas de cama, de malha	368.602	28.115.153

**Quadro 8. Importação de Mercadorias segundo Código do SH**

Continuação

Código	Designação das Mercadorias	USD	KZ
63022100	-- De algodão	1.380.162	105.894.402
63022200	-- De fibras sintéticas ou artificiais	655.193	50.358.562
63022900	-- De outras matérias têxteis	2.194.350	169.090.356
63023100	-- De algodão	1.178.840	89.808.664
63023200	-- De fibras sintéticas ou artificiais	309.894	23.433.657
63023900	-- De outras matérias têxteis	2.715.082	207.434.025
63024000	-- Roupas de mesa, de malha	65.334	4.963.023
63025100	-- De algodão	374.004	28.373.854
63025200	-- De linho	41.946	3.298.314
63025300	-- De fibras sintéticas ou artificiais	351.972	26.901.839
63025900	-- De outras matérias têxteis	689.030	52.790.229
63026000	-- Roupas de toucador ou de cozinha, de "tecidos turcos"de algodão	2.851.026	217.814.978
63029100	-- De algodão	1.237.778	97.276.649
63029200	-- De linho	9.766	774.260
63029300	-- De fibras sintéticas ou artificiais	180.434	13.938.858
63029900	-- De outras matérias têxteis	423.813	32.578.196
63031100	-- De algodão	160.182	12.327.544
63031200	-- De fibras sintéticas	225.416	17.203.097
63031900	-- De outras matérias têxteis	1.117.324	84.748.354
63039100	-- De algodão	128.775	9.908.145
63039200	-- De fibras sintéticas	881.337	67.367.597
63039900	-- De outras matérias têxteis	1.920.307	147.443.888
63041100	-- De malha	120.522	9.272.208
63041900	-- Outros	2.403.355	182.558.539
63049100	-- De malha	201.888	15.421.365
63049200	-- Outros, excepto de malha , de algodão	111.426	8.662.902
63049300	-- Outros, excpto de malha, de fibras sintéticas	738.878	56.666.173
63049900	-- Outros, excepto de malha, de outras matérias têxteis	1.823.665	141.719.713
63051000	- De juta ou outras fibras têxteis liberianas da posição 53.03	119.748	9.030.282
63052000	- De algodão	106.167	8.127.064
63053200	-- Recipientes (containers*) flexíveis para substâncias a granel	18.194	1.367.376
63053300	-- Outros, obtidos a partir de lâminas ou formas semelhantes de polietileno ou de polipropileno	1.814.205	138.875.128
63053900	-- Outros	125.849	9.667.630
63059000	- De outras matérias têxteis	546.142	42.982.990
63061100	-- De algodão	12.127	922.671
63061200	-- De fibras sintéticas	318.028	24.221.850
63061900	-- De outras matérias têxteis	437.647	33.479.661
63062100	-- De algodão	151.663	12.127.668
63062200	-- De fibras sintéticas	1.246.392	94.604.145
63062900	-- De outras matérias têxteis	2.090.743	163.777.066
63063100	-- De fibras sintéticas	541	43.438
63063900	-- De outras matérias têxteis	11.318	853.972
63064100	-- De algodão	1.482	118.646
63064900	-- De outras matérias têxteis	25.700	1.936.896
63069100	-- De algodão	6.189	465.321
63069900	-- De outras matérias têxteis	301.496	23.529.561
63071000	- Rodilhas, esfregões, panos de prato ou de cozinha, flanelas e artefactos de limpeza semelhantes	773.414	59.059.537
63072000	- Cintos e coletes salva-vidas	1.675.032	127.200.192
63079000	- Outros	3.744.474	288.931.164
63080000	Sortidos constituídos de cortes de tecido, fios, mesmo com acessórios, para confecção, tapeçarias, toalhas de mesa ou guardanapos, bordados,...	77.298	5.921.122
63090000	Artefactos de matérias têxteis, calçado, chapéus e artefactos de uso semelhante, usados	51.353.561	3.957.362.674
63101000	- Escolhidos	97.116	7.436.444
63109000	- Outros, trapos, cordéis e cabos	450.882	34.569.599
64011000	- Calçado com biqueira protectora de metal	1.496.427	115.598.103
64019100	-- Cobrindo o Joelho	161.961	12.247.996
64019200	-- Cobrindo o tornozelo, mais não o Joelho	379.344	29.107.483
64019900	-- Outros	989.361	75.518.412
64021200	-- calçado para esqui e para surf de neve	2.152	161.788
64021900	-- Outros	859.293	65.449.274
64022000	- Calçado com parte superior em tiras ou correias fixadas a sola por pregos, tachas, pinos e semelhantes	6.846.892	516.209.676
64023000	- Outro calçado com biqueira protectora de metal	510.935	38.875.945
64029100	-- Cobrindo o tornozelo	475.106	36.761.402
64029900	-- Outros	30.902.618	2.371.796.027
64031200	-- calçado para esqui e para surf de neve	540	42.513

**Quadro 8. Importação de Mercadorias segundo Código do SH**

Continuação

Código	Designação das Mercadorias	USD	KZ
64031900	- - Outro, calçado para desporto	800.380	60.727.880
64032000	- Calçado com sola exterior ou superior de couro natural, ...	287.023	22.036.028
64033000	- Calçado com sola de madeira, desprovido de palmilhas e de biqueira, protectora de metal	17.954	1.365.165
64034000	- Outro, calçado com biqueira protectora de metal	2.424.884	186.356.461
64035100	- - Cobrindo o tornozelo	333.981	25.537.139
64035900	- - Outro	1.331.350	101.796.879
64039100	- - Cobrindo o tornozelo	1.872.525	147.624.909
64039900	- - Outros	4.820.699	370.487.977
64041100	- - Calçado para desporto; calçado para ténis; basquetebol, ginástica,...	520.102	39.584.928
64041900	- - Outros	3.744.453	285.053.695
64042000	- Calçado com sola exterior de couro natural ou reconstituído	375.082	28.987.110
64051000	- Calçado com sola de couro natural ou reconstituído	456.621	35.116.981
64052000	- Calçado com parte superior de matérias têxteis	106.071	8.382.686
64059000	- Outro	3.153.253	241.266.831
64061000	- Partes superiores de calçado e seus componentes excepto contrafortes e biqueiras rígidas	4.930	390.834
64062000	- Solas exteriores e saltos, de borracha ou plástico	77.898	6.014.376
64069900	- - De outras matérias	43.545	3.400.403
65010000	Esboços não enformados nem na copa nem na aba, discos e cilindros, mesmo cortados no sentido de altura, de feltro, para chapéus	1.737	136.325
65020000	Esboços de chapéus, entaçados ou obtidos por reunião de tiras por qualquer matérias, sem copa nem aba enformadas e sem guarnições	32	2.577
65030000	Chapéus e out. artef. de uso semelhante, de feltro, mesmo guarnecidos, ...	26.784	2.073.983
65040000	Chapéus ou outros artefactos de uso semelhante, entaçados ou obtidos por reunião de tiras, de qualquer matéria, mesmo guarnecidos	217.987	17.044.477
65051000	- Coifas e redes, o para cabelo	182.356	14.097.738
65059000	- Outros, chapéus	1.938.485	148.886.627
65061000	- Capacetes e artefactos de uso semelhante, de protecção	1.617.499	125.609.018
65069100	- - De borracha ou de plástico	223.648	17.020.484
65069200	- - De peles com pêlo, naturais	302	23.064
65069900	- De outras matérias	633.331	48.451.792
65070000	Carneiras, forros, capas, armações, palas e francaletes para chapéus e artefactos de uso semelhante	94.420	7.264.130
66011000	- Guarda-sóis de jardim e artefactos semelhantes	1.275.459	98.155.757
66019100	- - De haste ou cabo telescópico	96.151	7.274.833
66019900	- - Outros	1.157.702	89.506.954
66020000	Bengalas, Bengalas-assentos, chicotes e artefactos semelhantes	4.572	356.441
66031000	- Punhos, cabos e castões	209.873	16.037.124
66032000	- Armações montadas, mesmo com haste ou cabos, para guarda-chuva, sombrinhas ou guarda-sóis	6.315	487.078
66039000	- Outros	11.330	852.939
67010000	Peles e outras partes de aves, com penas ou penugem, penas, partes de pena, penugem e artefactos destas matérias,...	2.520	193.274
67021000	- De plástico	541.061	41.571.780
67029000	- De outras matérias	219.600	16.620.969
67030000	Cabelos dispostos no mesmo sentido, adelgaçados, branqueados ou preparados de outro modo; lâ, pêlos e outras matérias têxteis, preparados para fabricação de perucas ou de artefactos semelhantes	601.129	46.094.309
67041100	- - Perucas completas	756	57.145
67041900	- - Outros	138.109	10.539.539
67042000	- De cabelo	142.633	11.319.708
67049000	- De outras matérias	76.564	5.776.350
68010000	Pedras para calcetar, meios fios e placas (lajes) para pavimentação, de pedra natural, (excepto a ardósia)	58.647	4.573.055
68021000	- Ladrilhos, cubos, pastilhas e artigos semelhantes, quadrado ou retângular e artigos semelhantes, mesmo de forma diferente da quadrada ou rectângular, cujo a maior superfície possa ser incrita num quadrado de lado	214.174	16.559.184
68022100	- - Mármore, travertino e alabastro	923.872	70.254.006
68022200	- - Outras pedras calcárias	45.042	3.387.286
68022300	- - Granito	3.227.591	246.638.222
68022900	- - Outras pedras	513.522	38.894.218
68029100	- - Mármore, travertino e alabastro	3.319.083	255.537.509
68029200	- - Outras pedras calcárias	521.002	39.946.696
68029300	- - Granito	3.900.910	300.828.103
68029900	- - Outras pedras	466.432	35.711.736
68030000	Ardósia natural, trabalhada e obras de ardósia natural ou aglomerada	198.532	15.159.408
68041000	- Mós para moer ou desfibrar	75.969	5.878.860
68042100	- - De diamante natural ou sintético aglomerado	572.415	43.865.131



**Quadro 8. Importação de Mercadorias segundo Código do SH**

Continuação

Código	Designação das Mercadorias	USD	KZ
68042200	- - De outros abrasivos aglomerados ou de cerâmica	1.169.505	89.119.648
68042300	- - De pedras naturais	200.671	15.404.816
68043000	- Pedras para amolar ou para polir manualmente	58.963	4.551.459
68051000	- Aplicados apenas sobre tecidos de matérias têxteis	149.279	11.359.448
68052000	- Aplicados apenas sobre papel ou cartão	743.969	56.948.512
68053000	- Aplicados sobre outras matérias	701.954	53.057.684
68061000	- Lãs de escórias de altos fornos, de outras escórias, lã de rocha e lãs minerais semelhantes, mesmo misturadas entre si,...	5.019.675	398.199.465
68062000	- Vermiculite e argilas, expandidas, espuma de escórias e produtos minerais semelhantes, expandidos mesmo misturados entre si	131.800	10.038.849
68069000	- Outros	1.146.089	87.438.310
68071000	- Em rolos	1.364.408	105.226.929
68079000	- Outras	6.973	535.446
68080000	Painéis, chapas, ladrilhos, blocos e semelhantes, de fibras vegetais, ...	356.591	27.208.509
68091100	- - Revestidos ou reforçados exclusivamente com papel ou cartão	1.405.387	107.930.488
68091900	- - Outros	4.484.047	347.164.822
68099000	- Outras obras	1.288.806	97.816.284
68101100	- - Blocos e tijolo para construções	277.287	21.063.281
68101900	- - Outros	972.784	74.402.737
68109100	- - Elementos prefabricados para construção ou engenharia civil	439.562	34.292.495
68109900	- - Outras	763.495	58.718.402
68111000	- Chapas onduladas	3.915.453	302.400.282
68112000	- Outras chapas, painéis, ladrilhos, telhas e produtos semelhantes	1.069.096	82.236.643
68113000	- Tubos, condutas e seus acessórios	1.167.522	93.471.065
68119000	- Outras obras	63.108	4.758.899
68125000	- Vestuário, acessório de vestuário, calçado, chapéus e artefactos de uso semelhante	163.604	12.373.986
68126000	- Papéis, cartões e feltros	383	30.742
68127000	- Folhas comprimidas de amianto e elastómeros, para juntas, mesmo apresentadas em rolos	67.095	5.383.401
68129000	- Outros	122.111	9.239.097
68131000	- Guarnições para travões (freios)	1.492.045	113.940.113
68139000	- - Outras	443.410	33.850.211
68141000	- Placas, folhas ou tiras, de mica aglomerados ou reconstituída, mesmo com suporte	51.754	3.905.142
68149000	- Outras	11.430	860.043
68151000	- Obras de grafite ou de outros carbonos, para usos não eléctricos	12.677	968.624
68152000	- Obras de turfa	254	19.156
68159900	- - Outras	365.594	27.746.324
69010000	Tijolos, placas (lages), ladrilhos e outras peças cerâmicas de farinhas siliciosas fósseis (kieselguhr, tripolite, diatomite, por ex:), ou de terras siliosas semelhantes	56.113	4.225.976
69021000	- Contendo, em peso, mais de 50% dos elementos Mg, Ca, ou Cr, tomados isoladamente ou em conjunto, expressos em MgO, CaO, Cr2O3	425.852	32.032.883
69022000	- Contendo, em peso, mais de 50% de alumina (Al2O3), de sílica (SiO2), ou de uma mistura ou combinação destes produtos	69.740	5.323.164
69029000	- Outros tijolos, placas, (lages) ladrilhos, ...	1.056.658	81.070.581
69031000	- Contendo, em peso, mais de 50% de grafite ou de outro carbono ou de uma mistura destes produtos	952	71.623
69032000	- Contendo, em peso, mais de 50% de alumina (Al 2 O 3), ou de uma mistura ou combinação de alumina sílica (SiO 2)	17.764	1.336.123
69039000	- Outros	117.753	8.899.316
69041000	- Tijolos para construção	75.130	5.677.897
69049000	- Outros tijolos	536.239	42.386.130
69051000	- Telhas	6.652.710	509.598.122
69059000	- Outros	460.158	35.707.864
69060000	Tubos, algerozes ou calhas e acessórios para canalizações, de cerâmica	62.227	4.707.526
69071000	- Ladrilhos, cubos, pastilhas, e artigos semelhantes, mesmo da forma diferente da quadrada ou rectangular ... num quadrado de lado inferior a 7	247.069	18.715.685
69079000	- Outros ladrilhos e placas (lages) para pavimentação, ...	8.312.336	637.683.998
69081000	- Ladrilhos, cubos, pastilhas, e artigos semelhantes, ... num quadrado de lado inferior a 7 cm	1.420.869	109.611.991
69089000	- Outros ladrilhos e placas para pavimentação, ...	46.902.396	3.608.176.742
69091100	- -De porcelana	29.194	2.244.494
69091900	- -Outros aparelhos e artefactos para usos químicos, ou para outros usos técnicos	354.661	26.876.079
69099000	- Outros	140.684	10.818.800
69101000	- De porcelana	2.417.570	184.483.123
69109000	- Outros	6.935.906	532.516.593

**Quadro 8. Importação de Mercadorias segundo Código do SH**

Continuação

Código	Designação das Mercadorias	USD	KZ
69111000	- Artigos para serviço de mesa ou de cozinha	5.729.276	438.506.634
69119000	- Outros	921.940	70.551.402
69120000	Louças, outros artigos de uso doméstico e artigos de higiene ou de toucador, cerâmica, excepto de porcelana	2.700.760	207.607.647
69131000	- De porcelana	219.032	16.861.991
69139000	- Outros	656.378	49.921.512
69141000	- De porcelana	210.207	15.940.233
69149000	- Outros	226.950	17.161.131
70010000	Cacos, fragmentos e outros desperdícios e resíduos de vidro; vidro blocos ou massas	485	37.081
70021000	- Esferas	25.155	1.890.752
70022000	- Barras ou varetas	1.611	121.130
70023900	- - Outros	12.376	978.596
70031200	- - Coradas na massa, opacificadas, folheadas, (chapeadas), ou com camada absorvente, reflectora ou não	167.858	12.711.774
70031900	- - Outras chapas e folhas	641.600	49.044.102
70032000	- Chapas e folhas, armadas	11.511	867.907
70033000	- Perfis	46.752	3.647.336
70042000	- Vidro corado na massa opacificado, folheado, (chapeado), ou com camada absorvente, reflectora ou não	214.914	16.405.679
70049000	- Outro vidro	278.865	21.175.853
70051000	- Vidro não armado, com camada absorvente, reflectora ou não	248.974	18.976.918
70052100	- - Corado na massa, opacificado, folheado, (Chapeado) ou simplesmente desbastado	903.822	68.906.360
70052900	- - Outro	2.482.120	189.827.945
70053000	- Vidro armado	29.617	2.231.369
70060000	Vidro das posições, 7003, 7004 ou 7005, recurvado, biselado, gravado, brocado, esmaltado ou trabalhado de outro modo, mas não emoldurado, etc.	154.543	12.022.391
70071100	- - De dimensões e formatos que permitam a sua aplicação em automóveis, veículos aéreos, barcos ou outros veículos	1.755.505	134.875.185
70071900	- Outros vidros temperados	766.699	58.585.824
70072100	- - De diomensões e formatos que permitam a sua aplicação em automóveis, aeronaves, barcos ou outros veículos	482.671	37.151.313
70072900	- - Outros vidros formados de folhas contracoladas	622.937	48.243.746
70080000	Vidros e isolantes, de paredes múltiplas	900.182	69.432.623
70091000	- Espelhos retrovisores para veículos	789.025	60.350.046
70099100	- - Não emoldurados	546.664	42.476.952
70099200	- - Emoldurados	1.857.443	143.488.198
70101000	- Ampolas	18.614	1.488.497
70102000	- Rolhas, tampas e outros dispositivos de uso semelhante	402.375	30.263.645
70109000	- Outros garrações, garrafas, frascos, boiões, ...	16.281.613	1.237.216.981
70111000	- Para iluminação eléctrica	11.067	842.127
70112000	- Para tubos catódicos	4.190	333.041
70119000	- Outros	58.912	4.567.877
70120000	Ampolas de vidro para garrafas térmicas ou para outros recipientes, isotérmicos cujo o isolamento seja assegurado pelo vácuo	16	1.181
70131000	- Objectos de vitrocerâmica	165.492	12.679.830
70132100	- - De cristal de chumbo	326.707	24.798.388
70132900	- - Outros	6.320.232	482.906.641
70133100	- - De cristal de chumbo	81.486	6.183.278
70133200	- - De vidro com um coeficiente de dilatação linear não superior a 5 X 10 ( - 6 ) por Kelvin, entre 0°C e 300°C	379.059	29.387.083
70133900	- - Outros objectos para serviço de mesa ...	2.969.403	226.873.143
70139100	- - De cristal de chumbo	122.865	9.380.865
70139900	- - Outros	1.842.451	140.822.378
70140000	Artefactos de vidro para sinalização, elementos de óptica de vidro (excepto os da posição 70.15), não trabalhados opticamente	17.987	1.368.470
70151000	- Vidros para lentes correctivas	370	27.800
70159000	- Outros vidros para relógios	14.472	1.101.090
70161000	- Cubos, pastilhas e outros artigos semelhantes de vidro, mesmo com suporte, para mosaicos ou decorações semelhantes	294.839	22.470.278
70169000	- Outros	1.074.404	81.928.140
70171000	- De quartzo ou de outras sílicas, fundidos	15.599	1.181.515
70172000	- De outro vidro, com um coeficiente de dilatação linear não superior a 5X10 ( - 6 ) por Kelvin, entre 0°C e 300°C	98.415	7.808.604
70179000	- Outros artefactos de vidro para laboratório	6.348.377	506.160.511
70181000	- Contas, imitações de pérolas naturais ou cultivadas, imitações de pedras preciosas ou semipreciosas e artefactos, semelhantes, de vidro	13.604	1.058.474
70182000	- Microsfera de vidro, de diâmetro não superior a 1 mm	1.214.768	94.747.476

**Quadro 8. Importação de Mercadorias segundo Código do SH**

Continuação

Código	Designação das Mercadorias	USD	KZ
70189000	- Outros	1.792.025	143.367.925
70191100	- -Fios cortados de comprimento não superior a 50mm	609.399	45.975.506
70191200	- -Mechas ligeiramente torcidas ( rovings)	6.283	472.489
70191900	- - Outros	492.245	37.220.168
70193200	- - Véus	5.960	473.496
70193900	- Outros véus, mantas, esteiras,...	57.090	4.363.219
70194000	- Tecidos de mechas ligeiramente torcidos (rovings)	10.562	795.009
70195100	- - De largura não superior a 30 cm	75	5.634
70195900	- - Outros	27.221	2.119.868
70199000	- Outros	1.919.300	145.918.395
70200000	Outras obras de vidro	1.917.672	145.747.505
71022100	- -Em bruto ou simplesmente serrado, clivados ou desbastados	5.118	384.694
71023900	- -Outros não industriais	81	6.095
71041000	-Quartzo piezoeléctrico	3.923	314.905
71061000	- Pó	2.318	179.171
71069100	- -Em formas brutas	840	63.486
71069200	- - Em formas Semimanufacturadas	57.125	4.518.666
71070000	Metais comuns, folheados ou chapeados de prata, em formas brutas ou semimanufacturada	36.694	2.758.775
71101900	- - Outras	207	15.682
71104900	- - Outras	2.911	220.083
71110000	Metais comuns, prata ou ouro, folheados ou chapeados de platina, em formas brutas ou semimanufacturadas	467	36.171
71129100	- -De ouro, de metais folheados ou chapeados de ouro, excepto cinzas ou lixo ou ourivesaria contendo metais preciosos	1.089.401	85.259.010
71129900	- -Outros	5.192	402.698
71131100	- -De prata, mesmo revestida, folheada ou chapeada, de outros metais	14.735	1.172.774
71131900	- -De outros metais preciosos, mesmo revestidos, folheados ou chapeados, de metais preciosos	705.396	53.057.454
71132000	- De metais comuns folheados ou chapeados de metais preciosos	2.526	190.015
71141100	- - De prata, mesmo revestida , folheada ou chapeada, de outros metais	150.316	11.602.112
71141900	- - De outros metais preciosos, mesmo revestidos, folheados ou chapedos, de metais preciosos	135.774	10.639.054
71142000	- - De metais comuns, folheados ou chapeados de metais preciosos	26.112	2.005.032
71151000	-Telas ou grades catalizadoras, de platina	3.845	308.555
71159000	- Outras	358.617	27.029.441
71161000	- De pérolas naturais ou cultivadas	4.958	382.491
71162000	- De pedras preciosas ou semipreciosas,ou de pedras sintéticas ou reconstituídas	101.367	7.626.543
71171100	- - Botões de punho e outros botões	23.420	1.841.135
71171900	- - Outras de metais comuns	214.656	16.506.273
71179000	- Outras	596.498	45.699.486
71189000	- Outras moedas	9	684
72011000	- Ferro fundido bruto não ligado, contendo, em peso, 0,5% ou menos de	1.271.550	95.663.180
72012000	- Ferro fundido bruto não ligado, contendo, em peso, mais de 0,5% de	1.108	83.316
72015000	-Ligas de ferro fundido bruto; ferro spiegel (especular)	13.156	1.052.340
72021100	- -Contendo, em peso, mais de 2% de carbono	4.074	306.209
72021900	- -Outras	47.127	3.548.610
72022100	- -Contendo, em peso, mais de 55% de silício	53.047	4.258.378
72022900	- - Outras	1.680.652	129.069.821
72023000	- Ferro-silício-manganés	37.444	2.829.262
72024900	- - Outras	171.642	12.900.019
72025000	-Ferro-silício-crómio	521	39.205
72026000	-Ferro -níquel	100.917	7.587.273
72029900	- - Outras	18.892	1.463.112
72031000	-Produtos ferrosos obtidos por redução directa dos minérios de ferro	6.013	456.754
72039000	-Outros	282.694	22.685.858
72041000	- Desperdícios, resíduos e sucata de ferro fundido	228.255	17.638.619
72042100	- -De aços inoxidáveis	65.808	4.962.999
72042900	- - Outros	4.292	326.024
72043000	-Desperdícios, resíduos e sucata de ferro ou aço, estanhados	6.340	477.337
72044100	- - Resíduos de torno e da fresa, aparas, lascas ( meulures), pó de serra, limalha e desperdícios da estampagem ou do corte, mesmo em fardos	737	56.207
72044900	- -Outros	12.812	963.269
72051000	- Granalha	128.707	9.737.509
72052900	- - Outros	5.219	401.884
72061000	- Lingotes	8.844	667.413
72069000	- Outros	7.905.828	630.749.288

**Quadro 8. Importação de Mercadorias segundo Código do SH**

Continuação

Código	Designação das Mercadorias	USD	KZ
72071100	-- De secção transversal quadrada ou rectangular, com largura inferior a duas vezes a espessura	46.757	3.602.910
72071200	--Outros, de secção transversal rectangular	4.760	376.702
72071900	-- Outros contendo, em peso, menos 0,25 % de carbono	19.868	1.520.500
72072000	- Contendo, em peso, 0,25 % ou mais de carbono	465	34.949
72081000	- Em rolos, simplesmente laminados a quente, apresentando motivos em	1.213.552	91.216.927
72082500	-- De espessura igual ou superior a 4,75 mm	91.765	6.943.541
72082600	-- De espessura igual ou superior a 3 mm, mas inferior a 4,75 mm	516.476	38.841.649
72082700	-- De espessura inferior a 3 mm	1.224.889	92.112.621
72083600	-- De espessura superior a 10 mm	211.783	16.875.447
72083700	--De espessura igual ou superior a 4,75mm, mas não superior a 10mm	314.180	23.732.821
72083800	--De espessura igual ou superior a 3mm , mas inferior a 4,75mm	1.340.706	103.928.441
72083900	-- De espessura inferior a 3 mm	3.993.152	303.767.203
72084000	- Não enrolados, simplesmente laminados a quente, apresentando motivos	132.953	10.029.396
72085100	-- De espessura superior a 10 mm	1.859.674	144.801.827
72085200	-- De espessura igual ou superior a 4,75 mm, mas não superior a 10 mm	3.590.703	274.934.347
72085300	-- De espessura igual ou superior a 3 mm, mas inferior a 4,75 mm	2.306.141	182.286.578
72085400	-- De espessura inferior a 3 mm	1.099.736	83.237.322
72089000	- Outros	1.950.607	150.281.657
72091500	-- De espessura igual ou superior a 3 mm	384.950	29.153.438
72091600	-- De espessura superior a 1 mm, mas inferior a 3 mm	372.136	27.980.981
72091700	-- De espessura igual ou superior a 0,5 mm, mas não superior a 1mm	300.849	22.882.428
72091800	-- De espessura inferior a 0,5 mm	794.222	61.767.138
72092500	-- De espessura igual ou superior a 3 mm	851.192	66.903.619
72092600	-- De espessura superior a 1 mm, mas inferior a 3 mm	11.421	896.853
72092700	-- De espessura igual ou superior a 0,5 mm, mas não superior a 1mm	878.774	67.571.929
72092800	-- De espessura inferior a 0,5 mm	344.203	27.700.444
72099000	- Outros	658.457	49.871.553
72101100	-- De espessura igual ou superior a 0,5 mm	88.856	6.823.551
72101200	--De espessura inferior a 0,5 mm	1.084	87.000
72103000	- Galvanizados electrolíticamente	1.646.191	131.611.990
72104100	-- Ondulados	26.678.596	2.036.462.206
72104900	--Outros	13.073.606	991.510.343
72106100	-- Revestidos de ligas de alumínio e de zinco	621.098	47.436.668
72106900	-- Outros revestidos de alumínio	102.151	7.683.522
72107000	- Pintados, envernizados ou revestidos de plásticos	3.554.546	271.309.149
72109000	- Outros	886.860	67.122.277
72111300	-- Laminados nas quatro faces ou em caixa fechada, de largura superior a 150mm e de espessura igual ou superior a 4mm, não enrolados e não apresentando motivos em relevo	16.218	1.301.553
72111400	-- Outros, de espessura igual ou superior a 4,75 mm	355	28.384
72111900	-- Outros	878.085	66.184.072
72112900	-- Outros	15	1.194
72119000	- Outros	942.124	75.423.572
72121000	-Estanhados	71.727	5.391.644
72122000	- Galvanizados electrolíticamente	8.197.857	618.368.961
72123000	- Galvanizados por outro processo	199.653	15.208.485
72124000	- Pintados, envernizados ou revestidos de plástico	65.545	5.176.754
72125000	- Revestidos de outras matérias	582.256	44.770.423
72126000	- Folheados ou chapeados	134.795	10.233.162
72131000	- Dentados, com nervuras, sulcos ou relevos, obtidos durante a laminagem	5.038.275	404.703.438
72132000	-Outros, de aços para torneiar	13.493	1.021.987
72139100	-- De secção circular, de diâmetro inferior a 14 mm	4.592.200	356.040.051
72139900	-- Outros	970.187	72.946.133
72141000	- Forjadas	258.817	19.463.305
72142000	- Denteadas, com nervuras, sulcos ou relevos, obtidos durante a laminagem ou torcidas após a laminagem	50.160.461	3.846.306.363
72143000	- Outras, de aços para torneiar	694.899	55.544.764
72149100	-- De secção transversal, rectangular	214.607	16.341.080
72149900	--Outros	7.707.169	602.129.019
72151000	- De aço para torneiar, simplesmente obtidas ou completamente acabadas a frio	32.281	2.427.012
72155000	- Outras simplesmente obtidas ou completamente acabadas a frio	188.130	14.243.703
72159000	- Outras	3.243.047	252.834.886
72161000	- Perfis em U, I ou H, simplesmente, laminados, estirados ou extrudados, a quente, de altura inferior a 80 mm	647.724	50.189.277
72162100	-- Perfis em L	2.354.851	180.724.496
72162200	-- Perfis em T	591.167	45.472.786

**Quadro 8. Importação de Mercadorias segundo Código do SH**

Continuação

Código	Designação das Mercadorias	USD	KZ
72163100	-- Perfis em U	1.308.491	99.218.962
72163200	-- Perfis em I	6.242.330	474.506.815
72163300	-- Perfis em H	3.756.181	282.818.236
72164000	- Perfis em L ou T, simplesmente laminados, estirados ou extrudados, a quente, de altura igual ou superior a 80 mm	1.884.659	147.466.026
72165000	- Outros perfis, simplesmente laminados estirados ou extrudados, a quente	2.167.325	164.605.402
72166100	-- Obtidos a partir de produtos laminados planos	90.137	6.956.898
72166900	-- Outros	2.859.405	222.625.150
72169100	-- Obtidos ou completamente acabados a frio a partir de produtos laminados planos	665.214	50.808.838
72169900	-- Outros	2.982.709	229.698.823
72171000	- Não revestidos, mesmo polidos	427.945	32.720.508
72172000	- Galvanizados	892.027	69.012.813
72173000	- Revestidos de outros metais comuns	57.736	4.506.494
72179000	- Outros fios de ferro ou aço não ligados	2.343.001	178.025.622
72181000	-Lingotes e outras formas primárias	35.205	2.695.137
72189100	--De secção transversal rectangular	117.740	8.914.568
72189900	-- Outros	136.707	10.562.237
72191100	-- De espessura superior a 10 mm	70.434	5.295.903
72191200	-- De espessura igual ou superior a 4,75 mm mas não superior a 10 mm	99.610	7.747.500
72191300	-- De espessura igual ou superior a 3 mm, mas inferior a 4,75 mm	2.101	168.454
72191400	-- De espessura inferior a 3 mm	76.884	5.785.302
72192100	--De espessura superior a 10mm	53.844	4.142.423
72192200	-- De espessura igual ou superior a 4,75 mm, mas não superior 10mm	37.789	2.983.614
72192300	-- De espessura igual ou superior a 3 mm, mas inferior a 4,75 mm	270.215	20.321.283
72192400	-- De espessura inferior a 3 mm	44.843	3.561.069
72193100	--De espessura igual ou superior a 4,75mm	258.153	20.076.609
72193200	-- De espessura igual ou superior a 3 mm, mas não inferior a 4,75 mm	29.840	2.242.748
72193300	-- De espessura superior a 1 mm, mas inferior a 3 mm	133.964	10.089.857
72193400	-- De espessura igual ou superior a 0,5 mm, mas não superior a 1 mm	124.203	9.439.760
72193500	-- De espessura inferior a 0,5 mm	828.812	62.312.566
72199000	- Outros	781.827	58.919.983
72201100	-- De espessura igual ou superior a 4,75 mm	834	62.738
72201200	-- De espessura inferior a 4,75 mm	3.051	230.657
72202000	- Simplesmente laminados, a frio	23.213	1.795.026
72209000	- Outros	140.293	10.670.983
72210000	Fio-máquina de aço inoxidável	70.233	5.436.394
72221100	-- De secção circular	118.133	8.915.046
72221900	-- Outras barras simplesmente laminadas	43.767	3.290.965
72222000	- Barras, simplesmente obtidas ou completamente acabadas a frio	28.216	2.182.215
72223000	- Outras barras	204.378	15.709.603
72224000	- Perfis	452.461	34.479.013
72230000	Fios de aços inoxidáveis	202.066	15.321.684
72241000	-Lingotes e outras formas primárias	3.766.706	283.202.837
72249000	- Outros	1.341.455	100.929.974
72251900	-- Outros de aço ao silício	11.850	953.640
72252000	- De aços de corte rápido	3.796	305.317
72253000	-Outros simplesmente laminados a quente, em rolos	2.103	158.114
72254000	- Outros, simplesmente laminados a quente, não enrolados	16.780	1.261.288
72255000	-Outros simplesmente laminados a frio	2.182	163.969
72259900	-- Outros	293.652	22.829.808
72261100	-- De grãos orientados	2.042	154.380
72261900	-- Outros	390	29.442
72262000	- De aços de corte rápido	21.188	1.592.451
72269200	--Simplesmente laminados a frio	464	34.861
72269300	-- Galvanizados electrolíticamente	33.418	2.511.700
72269400	--galvanizadas por outro processo	11.895	897.842
72269900	-- Outros	685.305	51.532.002
72279000	--Outros	104.715	8.065.327
72281000	- Barras, de aços de corte rápido	8.675	694.781
72283000	- Outras barras, simplesmente laminadas, estiradas ou extrudadas, a quente	34.464	2.609.248
72284000	-Outras barras, simplesmente forjadas	3.429	257.775
72285000	-Outras barras, simplesmente obtidas ou completamente acabadas a frio	25.959	1.951.048
72286000	- Outras barras	2.415.246	182.415.969
72287000	- Perfis	4.047.995	305.209.478
72288000	- Barras ocas, para perfuração	2.904.342	231.708.014
72292000	- De aços silícios-manganés	2.949	221.748

**Quadro 8. Importação de Mercadorias segundo Código do SH**

Continuação

Código	Designação das Mercadorias	USD	KZ
7229000	- Outros fios de outras ligas de aço	326.050	24.570.038
73011000	- Estacas-pranchas	355.188	27.125.028
73012000	- Perfis	1.027.773	78.386.212
73021000	- Carris	308.784	23.314.244
73023000	- Agulhas, cróssimas, alavancas para comandos de agulhas e outros elementos de recruzamentos e desvios	9.454	719.354
73024000	- Eclissas e placas de poio ou assentamento	78.948	5.987.000
73029000	- Outros	862.440	65.279.999
73030000	Tubos e perfis ocos, de ferro fundido	8.147.967	621.312.545
73041000	- Tubos dos tipos utilizados para oleodutos e gasodutos	19.335.170	1.466.859.633
73042100	-- Hastes de perfuração	4.647.304	353.186.912
73042900	-- Outros tubos	71.536.317	5.509.673.685
73043100	-- Estirados ou laminados, a frio	58.803	4.422.113
73043900	-- Outros	3.610.731	276.539.921
73044100	-- Estirados ou laminados, a frio	75.192	5.746.930
73044900	-- Outros	8.703.732	663.426.939
73045100	-- Estirados ou laminados, a frio	137.946	10.367.781
73045900	-- Outros	913.274	68.895.318
73049000	- Outros	5.425.203	416.262.518
73051100	-- Soldados longitudinalmente por arco imerso	17.224.823	1.295.028.620
73051200	-- Outros, soldados longitudinalmente	763	57.399
73051900	-- Outros, tubos dos tipos utilizados para oleodutos ou gasodutos	10.192.180	805.059.076
73052000	- Tubos para revestimentos de poços, dos tipos utilizados na extração de petróleo ou de gás	32.406.405	2.480.847.643
73053100	-- Soldados longitudinalmente	297.094	22.337.274
73053900	-- Outros	1.195.882	91.954.075
73059000	- Outros	4.034.048	305.135.580
73061000	- Tubos dos tipos utilizados para oleodutos ou gasodutos	17.272.077	1.330.436.599
73062000	- Tubos para revestimentos de poços, de produção ou suprimento, dos tipos utilização na extração de petróleo ou de gás	44.493.442	3.435.760.969
73063000	- Outros, soldados, de secção circular, de ferro ou aço não ligados	1.559.009	119.751.103
73064000	- Outros, soldados de secção circular, de aços inoxidáveis	2.415.997	186.710.203
73065000	- Outros, soldados de secção circular, de outras ligas de aço	4.346.319	330.480.482
73066000	- Outros, soldados, de secção não circular	6.594.226	502.358.358
73069000	- Outros	39.872.150	3.039.371.403
73071100	-- De ferro fundido não maleável	1.713.515	129.265.873
73071900	-- Outros moldados por fundição	5.733.413	439.680.151
73072100	-- Flanges	2.326.113	181.389.080
73072200	-- Cotovelos, curvas, mangas (luvas), roscados	4.860.731	382.813.388
73072300	-- Acessórios para soldar topo a topo	327.417	24.872.644
73072900	-- Outros	4.146.541	321.582.235
73079100	-- Flanges	2.729.953	208.892.769
73079200	- Cotovelos, curvas e mangas (luvas), roscados	2.711.563	208.257.205
73079300	- Acessórios para soldar topo a topo	740.166	55.942.277
73079900	- Outros	51.284.517	3.972.594.955
73081000	- Pontes e elementos de pontes	2.249.830	173.305.983
73082000	- Torres e pórticos	20.407.931	1.611.937.054
73083000	- Portas e janelas, e seus caixilhos, alizares e soleiras	5.667.082	436.672.569
73084000	- Material para andaimes, para cofragensou para escoramentos	15.315.027	1.173.397.957
73089000	- Outros	114.249.741	8.766.863.412
73090000	Reservatórios, tonéis, cubas e recipientes semelhantes para quaisquer matérias (...), de ferro fundido, ferro ou aço, de capacidade superior a 300 litros sem dispositivo mecânico ou térmico, mesmo com revestimento	14.460.319	1.092.915.699
73101000	- De capacidade igual ou superior a 50 litros	2.706.900	212.504.077
73102100	-- Latas próprias para serem fechadas por soldadura ou cravação	188.492	14.556.134
73102900	-- Outros reservatórios de capacidade inferior a 50 litros	37.324.620	2.854.041.808
73110000	Recipientes p/ gases comprimidos/ liquefeitos, de ferro fundido, ferro ou aço	9.740.416	742.456.174
73121000	- Cordas e cabos	19.651.444	1.518.890.225
73129000	- Outros recipientes para gases comprimidos	4.558.199	350.620.313
73130000	Arame farpado, de ferro ou aço; arames ou tiras, retorcidos, mesmo farpados, de ferro ou aço, dos tipos utilizados em cercas	2.508.681	192.882.413
73141200	-- Telas metálicas, contínuas ou sem fim, para máquinas de aço inoxidável	248.404	18.718.525
73141300	-- Outras telas metálicas, contínuas ou sem fim, para máquinas	783.004	58.874.062
73141400	-- Outras telas metálicas tecidas, de aço inoxidável	290.993	22.399.849
73141900	-- Outras telas metálicas tecidas	2.328.133	177.648.327
73142000	- Grades e redes, soldados nos pontos de intercepção, de fios com pelo menos, 3 mm, na maior dimensão do corte transversal ...	1.440.374	110.119.099
73143100	-- Galvanizadas	248.666	18.856.239

**Quadro 8. Importação de Mercadorias segundo Código do SH**

Continuação

Código	Designação das Mercadorias	USD	KZ
73143900	-- Outras grades e redes	2.681.718	205.124.009
73144100	-- Galvanizadas	607.689	46.826.728
73144200	-- Revestidas de plástico	352.269	27.444.815
73144900	-- Outras	1.727.603	132.941.824
73145000	- Chapas e tiras, destendidas	2.931.740	223.270.128
73151100	-- Correntes de rolos	553.263	42.196.360
73151200	-- Outras correntes	3.178.409	242.310.834
73151900	-- Partes	391.809	30.031.754
73152000	- Correntes antiderrapantes	20.467	1.626.595
73158100	-- Correntes de elos com suporte	33.425	2.514.598
73158200	-- Outras correntes, de elos soldados	153.321	11.619.325
73158900	-- Outras	1.006.146	77.140.505
73159000	- Outras partes	452.800	34.624.771
73160000	- Âncoras, fateixa, e suas partes, de ferro fundido, ferro ou aço	1.373.854	104.343.839
73170000	Pontas, pregos, percevejos, escáculas, grampos, ondulados ou biselados e artefactos semelhantes, de ferro fundido, ferro ou aço,...	2.548.372	196.616.438
73181100	-- Tira-fundos	23.678	1.788.105
73181200	-- Outros parafusos para madeira	136.893	10.404.900
73181300	-- Ganchos e pitões ou armelas	164.405	12.519.732
73181400	-- Parafusos perfurantes	500.746	38.242.491
73181500	-- Outros parafusos e pernos ou pinos, mesmo com as porcas e anilhas ou	11.570.256	886.039.548
73181600	-- Porcas	1.563.206	119.760.169
73181900	-- Outros artefactos roscados	1.109.867	84.827.735
73182100	-- Anilhas ou arruelas de pressão e outras anilhas ou arruelas de segurança	785.118	59.989.498
73182200	-- Outras anilhas ou arruelas	2.169.584	165.890.831
73182300	-- Rebites	301.625	22.924.759
73182400	-- Chavetas, cavilhas e contrapinos ou troços	821.153	63.270.008
73182900	-- Outros artefactos não roscados	1.720.960	131.413.854
73191000	- Agulhas de costura, de cerzir ou de bordar	13.051	1.002.811
73192000	- Alfinetes de segurança	97.950	7.376.307
73193000	- Outros alfinetes	69.993	5.489.953
73199000	- Outros	101.977	7.761.887
73201000	- Molas de folhas e suas folhas	2.840.575	217.600.430
73202000	- Molas helicoidais	486.204	37.441.067
73209000	- Outras molas e folhas de mola	2.234.013	171.936.263
73211100	-- A combustíveis gasosos, ou a gás e outros combustíveis	20.249.301	1.548.756.605
73211200	-- A combustíveis líquidos	712.282	54.260.690
73211300	-- A combustíveis sólidos	258.324	19.701.721
73218100	-- A combustíveis gasosos, ou a gás e outros combustíveis	319.209	24.407.515
73218200	-- A combustíveis líquidos	29.545	2.244.317
73218300	-- A combustíveis sólidos	32.570	2.557.351
73219000	- Partes	87.298	6.670.550
73221100	-- De ferro fundido	4.134	311.316
73221900	-- Outros radiadores e suas partes	443.819	35.261.749
73229000	- Outros	93.448	7.119.580
73231000	- Palha de ferro ou aço; esponjas esfregões, luvas e artefactos semelhantes para limpeza, polimento ou usos semelhantes	1.663.631	128.192.772
73239100	-- De ferro fundido, não esmaltados	42.386	3.250.031
73239200	-- De ferro fundido, esmaltados	63.267	4.842.753
73239300	-- De aços inoxidáveis	2.980.759	228.641.586
73239400	-- De ferro ou aço, esmaltados	3.836.109	295.033.909
73239900	-- Outros	2.361.254	181.105.958
73241000	- Pias e lavabos, de aço inoxidáveis	1.287.284	98.778.894
73242100	-- De ferro fundido, mesmo esmaltados	334.090	25.463.695
73242900	-- Outras	515.082	39.311.702
73249000	- Outros, incluídas as partes	1.588.626	122.351.066
73251000	- De ferro fundido, não maleável	1.178.735	90.874.795
73259100	-- Esferas e artefactos, semelhantes, para moinhos	367.553	28.744.373
73259900	-- Outras	1.645.601	125.733.468
73261100	-- Esferas e artefactos, semelhantes, para moinhos	61.458	4.649.513
73261900	-- Outras	2.399.489	182.344.728
73262000	- Obras de fio de ferro ou aço	2.309.563	175.219.583
73269000	-- Outras	45.593.516	3.483.574.248
74012000	-Cobre de cementação (precipitado de cobre)	382.914	28.779.024
74020000	Cobre não afinado; ânodos de cobre para afinção, electrolítica	86.828	6.542.356
74031100	- -Cátodos e seus elementos	228	17.124
74031900	-- Outros	3.884	291.928
74032100	- -A base de cobre-zinco (latão)	1.992	156.216
74032200	-- À base de cobre-estanho (bronze)	2.273	173.074

**Quadro 8. Importação de Mercadorias segundo Código do SH**

Continuação

Código	Designação das Mercadorias	USD	KZ
74032900	- Outras ligas de cobre (excepto ligas-mães da 74.05)	33.058	2.484.592
74040000	Desperdícios, resíduos e sucata de cobre	0	0
74061000	- Pó de estrutura não lamelar	685	51.496
74071000	- De cobre afinado	109.487	8.372.659
74072100	- -À base de cobre-zinco (latão)	321.592	25.570.621
74072200	- -A base de cobre-níquel (cuproníquel) ou de cobre-níquel-zinco	1.408	113.291
74072900	- - Outros de ligas de cobre	476.138	36.036.541
74081100	- - Com a maior dimensão da secção transversal superior a 6 mm	757.412	58.862.500
74081900	- - Outros de cobre afinado	1.095.193	85.379.532
74082100	- - À base de cobre-zinco (latão)	25.521	1.965.461
74082900	- - Outros de ligas de cobre	145.519	11.486.969
74091100	- - Em rolos	47.329	3.559.650
74091900	- - Outros de cobre afinado	60.671	4.559.798
74092100	- -Em rolos	9.709	776.258
74092900	- - Outros	17.424	1.323.720
74094000	- De ligas à base de cobre-níquel (cuproníquel) ou de cobre-níquel-zinco (maillagehort)	6.860	515.935
74099000	-De outras ligas de cobre	595	46.620
74101100	- -De cobre afinado	41.887	3.305.360
74101200	- - De ligas de cobre	11.948	913.570
74102200	- - De ligas de cobre	2.034	152.969
74111000	- De cobre afinado	743.422	57.328.971
74112100	- - À base de cobre-zinco (latão)	271.011	21.390.663
74112200	- - À base de cobre-níquel (Cuproníquel) ou de cobre-níquel-zinco ("maillagehort")	569	44.064
74112900	- - Outros de ligas de cobre	1.551.518	119.637.640
74121000	- - De cobre afinado	131.078	10.189.070
74122000	- - De ligas de cobre	2.819.219	217.486.016
74130000	Cordas, cabos, entrançados e semelhantes, de cobre, não isolados para usos eléctricos	1.937.812	148.443.940
74142000	- Telas metálicas	6.321	504.291
74149000	- Outros	106.934	8.338.369
74151000	- Pontas, Pregos, Percevejos, escápolas e artefactos semelhantes	25.594	1.991.567
74152100	- - Anilhas (arruelas), incluídas as de pressão	490.102	36.880.715
74152900	- - Outros	129.396	9.953.601
74153300	- - Parafusos; pinos ou pernos e porcas	728.776	54.948.879
74153900	- - Outros	63.207	4.882.225
74160000	Molas de cobre	29.787	2.374.226
74170000	Aparelhos não eléctricos; para cozinhar ou aquecer, dos tipos utilizados para uso doméstico, e suas partes de cobre	11.344	904.312
74181100	- - Esponjas, esfregões, luvas e artefactos semelhantes, para limpeza, polimento ou usos semelhantes	34.794	2.632.941
74181900	- - Outros artefactos de uso doméstico	35.875	2.815.263
74182000	- Artefactos de higiene ou de toucador e suas partes	408.685	31.595.823
74191000	- Correntes, cadeias e suas partes	3.036	232.618
74199100	- - Vazadas, moldadas, estampadas ou forjadas, mas sem qualquer outro trabalho	8.453	635.627
74199900	- - Outras	424.583	32.776.924
75040000	Pó e escamas, de níquel	28.767	2.174.930
75051200	- -De ligas de níquel	205	15.407
75052200	- -De ligas de níquel	1.971	148.181
75061000	-De níquel não ligado	19.336	1.458.774
75062000	- De ligas de níquel	9.582	758.263
75071200	- - De ligas de níquel	1.023	76.962
75072000	- Acessórios para tubos	37.157	2.884.423
75089000	- Outras	28.409	2.160.213
76011000	- Alumínio não ligado	20.025	1.551.391
76012000	- Ligas de alumínio	12.517	940.879
76020000	Desperdícios, resíduos e sucata de alumínio	283	22.626
76031000	- Pó de estrutura não lamelar	1.382	105.935
76032000	- Pó de estrutura lamelar; escamas	36.127	2.731.515
76041000	- De alumínio não ligado	10.716.524	823.837.193
76042100	- - Perfis ocos	555.442	42.843.251
76042900	- - Outros	3.963.905	304.519.298
76051100	- -Com a maior dimensão da secção transversal superior 7mm	3.016	226.824
76051900	- - Outros fios de alumínio não ligado	103.298	7.990.909
76052900	- - Outros de liga de alumínio	78.803	5.928.564
76061100	- - De alumínio não ligado	1.168.351	89.990.875
76061200	- - De ligas de alumínio	372.811	28.104.600



**Quadro 8. Importação de Mercadorias segundo Código do SH**

Continuação

Código	Designação das Mercadorias	USD	KZ
76069100	- - De alumínio não ligado	325.313	24.892.108
76069200	- - De ligas de alumínio	157.838	12.171.425
76071100	- - Simplesmente laminadas	204.883	15.876.855
76071900	- - Outros	277.349	21.429.005
76072000	- Com suporte	933.593	71.522.675
76081000	- De alumínio não ligado	284.340	21.699.167
76082000	- De Ligas de alumínio	311.306	23.575.150
76090000	Acessórios para tubos, (por exemplo: uniões, cotovelos, mangas ou luvas), de alumínio	573.696	43.852.107
76101000	- Portas e janelas, e seus caixilhos, alizares e soleiras	10.635.731	821.677.011
76109000	- Outros	6.718.362	517.754.906
76110000	Reservatórios, tonéis, cubas e recipientes semelhantes para quaisquer matérias, (excepto gases comprimidos ou liquefeitos), de alumínio, de capacidade superior a 300 litros, sem dispositivos mecânicos ou	3.919.107	302.626.997
76121000	- Recipientes tubulares, flexíveis	2.076.226	156.725.439
76129000	- Outros reservatórios, tonéis	17.563.283	1.350.677.812
76130000	Recipientes para gases comprimidos ou liquefeitos, de alumínio	114.523	8.661.547
76141000	- Com alma de aço	30.615	2.389.302
76149000	- Outros	911.965	70.452.101
76151100	- - Esponjas, esfregões, luvas e artefactos semelhantes, para limpeza, polimentos e usos semelhantes	141.461	10.745.476
76151900	- - Outros artefactos de uso doméstico	6.924.697	532.395.316
76152000	- Artefactos de higiene ou de toucador e suas partes	38.393	2.943.413
76161000	- Pontas, pregos, escapulas, parafusos, pinos ou pernos, roscados,	518.280	39.756.283
76169100	- - Telas metálicas, grades e redes, de fios de alumínio	543.663	41.638.482
76169900	- - Outras	8.901.679	677.684.151
78011000	- Chumbo afinado	25	1.908
78019900	- - Outros	428	33.395
78030000	Barras, perfis e fios, de chumbo	71.115	5.654.126
78041100	- - Folhas e tiras, de espessura não superior a 0,2 mm (excluído o suporte)	4.875	366.575
78041900	- - Outros	62.746	4.797.882
78042000	- - Pó e escamas	1.105	83.063
78050000	Tubos e s/ acessórios (por ex: uniões, cotovelos, mangas/ luvas), de	57.363	4.314.400
78060000	Outras obras de Chumbo	170.980	12.939.273
79011100	- - Contendo, em peso, 99,99% ou mais de zinco	1.825	137.388
79011200	- - Contendo, em peso, menos de 99,99% ou mais de zinco	112	8.442
79012000	- Ligas de zinco	32.811	2.467.883
79020000	Desperdícios, resíduos e sucata de zinco	246	19.463
79039000	- Outros	5.526	426.914
79040000	Barras, perfis e fios, de zinco	100.613	7.562.526
79050000	Chapas, folhas e tiras, de zinco	2.758.230	209.884.796
79060000	Tubos e seus acessórios, (por ex:uniões, cotovelos, mangas/ luvas), de	90.269	6.919.243
79070000	Outras obras de zinco	391.220	29.721.123
80011000	-Estanho não ligado	2.817	211.956
80030000	Barras, Perfis e fios, de estanho	70.975	5.444.059
80040000	Chapas, folhas e tiras, de estanho, de espessura superior a 0,2mm	3.278	246.357
80050000	Folhas, tiras, delgadas de estanho, de espessura não superior a 0,2 mm	20.118	1.543.801
80060000	Tubos e s/ acessórios, (por ex:uniões, cotovelos, mangas/luvas), de estanho	8.581	646.813
80070000	Outras obras de estanho	80.748	6.193.720
81019500	- -Barras, excepto as simplesmente obtidas por sinterização, perfis , chapas tiras e folhas	28.011	2.105.241
81019600	- - Fios	1.775	138.200
81019900	- - Outros tungsténio	16.157	1.251.137
81021000	-Pó	16.069	1.207.866
81029500	- -Barras, excepto as simplesmente obtidas por sinterização, perfis , chapas tiras e folhas	3.538	283.623
81039000	-Outros tantalos e suas obras	426	32.054
81041100	- -Contendo, pelo menos 99,8% em peso de magnésio	40.847	3.069.942
81043000	- Resíduos do torno e grânulos, calibrados; pó	18.312	1.376.408
81049000	- Outros	3.754	288.826
81059000	- Outros	6.957	525.161
81060000	Bismuto e suas obras, incluídos os desperdícios, resíduos e sucatas	1.472	114.881
81073000	-Desperdícios, resíduos e sucata	19	1.506
81082000	- Titânio em formas brutas; pó	6.199	467.216
81089000	- Outros	167.325	12.577.584
81099000	- Outros zircónio e suas obras	3.106	243.646
81102000	-Desperdícios resíduos e sucata	2.295	183.976
81109000	-Outros antimonios e suas obras, incluídos os desperdícios	2.574	193.452

**Quadro 8. Importação de Mercadorias segundo Código do SH**

Continuação

Código	Designação das Mercadorias	USD	KZ
81110000	Manganés e suas obras, incluídos os desperdícios, resíduos e sucatas	3.661	275.345
81121900	- - Outros	4.785	384.842
81129900	- -Outros	818	61.444
81130000	Ceramais ( cermets) e suas obras incluídos os desperdícios, resíduos e sucatas	181	13.600
82011000	- Pás	1.083.695	82.850.608
82012000	- Forcados e forquilhas	145.942	11.097.396
82013000	- Alviões, picaretas, enxadas, sachos, ancinhos e raspadeiras	3.427.605	262.935.569
82014000	- Machados, podões e ferramentas semelhantes, de gume	1.257.299	99.453.943
82015000	- Tesouras de podar, ( incluídas as tesouras para aves domésticas), manipuladas com uma das mãos	25.786	1.958.360
82016000	- Tesouras para sebes, tesouras de podar e ferramentas semelhantes, manipuladas com as duas mãos	48.361	3.693.318
82019000	- Outras ferramentas, manuais, para agricultura, horticultura e sicultura	438.573	33.208.145
82021000	- Serras manuais	686.368	52.291.078
82022000	- Folhas para serras de fita	387.920	29.557.390
82023100	- - Com parte operante de aço	660.546	50.354.704
82023900	- - Outros, incluídas as partes	227.574	17.457.770
82024000	- Correntes cortantes de serra	30.905	2.337.137
82029100	- - Folhas de serras rectilíneas, para trabalhar metais	276.564	21.422.449
82029900	- - Outras	487.238	37.408.083
82031000	- Limas, grosas e ferramentas semelhantes	397.303	30.321.554
82032000	- Alicates, ( mesmo cortantes), tenazes, pinças e ferramentas semelhantes	1.823.846	140.069.788
82034000	- Corta-tubos, corta-pinos, saca-bocados e ferramentas semelhantes	381.061	29.081.524
82041100	- - De abertura fixa	2.205.743	168.753.252
82041200	- - De abertura variável	1.141.749	88.645.439
82042000	- Chaves de caixa, intercambiáveis, mesmo com cabos	1.205.754	91.903.196
82051000	- Ferramenta de furar ou de roscas	1.140.797	87.361.168
82052000	- Martelos e marretas	1.681.415	128.233.626
82053000	- Plainas, formões, goivas e ferramentas cortantes semelhantes, para trabalhar madeira	298.701	22.922.719
82054000	- Chaves de fenda	940.290	72.556.327
82055100	- - De uso domésticos	622.232	47.733.124
82055900	- - Outras	6.774.968	517.229.880
82056000	- Lâmpadas ou lamparinas de soldar (maçaricos) e semelhantes	72.277	5.473.924
82057000	- Tornos de apertar, sargentos e semelhantes	2.008.934	152.117.312
82058000	- Bigornas; forjas portáteis; mós com armação, manuais ou de pedal	53.101	4.009.580
82059000	- Sortidos constituídos de artef. incluídos em duas das subposições	1.021.920	77.641.881
82060000	Ferramentas de, pelo menos duas das posições 82.02 a 82.05, acondicionadas em sortidos para venda a retalho	6.888.708	528.947.229
82071300	- - Com partes operante de ceremais (cermets)	341.746	26.234.068
82071900	- - Outros, incluídas as partes	8.643.526	657.805.393
82072000	- Fieiras de estiragem ou de extrusão, para metais	63.532	4.905.955
82073000	Ferramentas de embutir, de estampar ou de puncionar	234.586	18.030.848
82074000	- Ferramentas de roscar, interior ou exteriormente	423.153	32.277.559
82075000	-Ferramentas de furar	3.951.531	302.683.981
82076000	- Ferramentas de escarear ou de mandrilar	212.964	16.093.168
82077000	- Ferramentas de fresar	154.577	11.947.677
82078000	- Ferramentas de tornear	42.145	3.253.597
82079000	- Outras ferramentas intercambiáveis	7.993.347	611.563.685
82081000	- Para trabalhar metais	208.087	15.892.993
82082000	- Para trabalhar madeira	83.081	6.420.918
82083000	- Para aparelhos de cozinhar ou para máquinas das indústrias alimentares	25.312	1.920.562
82084000	- Para máquinas para a agricultura, horticultura ou sicultura	17.372	1.311.589
82089000	- Outras facas e lâminas cortantes	685.711	52.249.183
82090000	Plaquetas, varetas, pontas e objectos semelhantes, para ferramentas, não montados, de ceramais (cermets)	96.261	7.349.232
82100000	Aparelhos mecânicos, de accionamento manual, pesando até 10 kg, utilizados para preparar, acondicionar ou servir alimentos ou bebidas	182.420	14.164.396
82111000	- Sortidos	109.902	8.456.180
82119100	- - Facas de mesa, de lâminas fixas	553.886	42.170.911
82119200	- - Outras facas, de lâminas fixas	947.083	72.518.765
82119300	- - Facas, excepto de lâminas fixas ( incluídas as podadeiras de lâmina	97.690	7.485.012
82119400	- - Lâminas	158.146	12.187.445
82119500	- - Cabos, de metais comuns	7.777	588.091
82121000	- Navalhas e aparelhos de barbear	1.261.720	95.996.456
82122000	- Lâminas de barbear de segurança, incluídos os esboços em tiras	930.092	70.982.621
82129000	- Outras partes	28.503	2.170.891
82130000	Tesouras e suas lâminas	314.972	24.064.278

**Quadro 8. Importação de Mercadorias segundo Código do SH**

Continuação

Código	Designação das Mercadorias	USD	KZ
82141000	- Corta-papéis, abri-cartas, raspadeiras, apara-lápis, (apontadores de lápis), e suas lâminas	71.720	5.603.927
82142000	- Utensílios e sortidos de utensílios de manicuros ou de pedecuros, (incluídas as limas para unhas)	170.586	13.144.049
82149000	- Outros	132.097	10.251.208
82151000	- Sortidos contendo, pelo menos um objecto prateado, dourado ou platinado	83.878	6.536.313
82152000	- Outros sortidos	1.782.474	135.693.474
82159100	- - Prateados, dourados ou platinados	133.307	10.124.381
82159900	- - Outros	1.737.080	133.470.108
83011000	- Cadeados	1.166.898	89.248.347
83013000	- Fechaduras dos tipos utilizados para móveis	419.954	32.162.275
83014000	- Outras fechaduras; ferrolhos	4.577.922	351.903.287
83015000	- Fechos e armação com fecho, com fechadura	879.142	68.126.617
83016000	- Partes	313.055	23.939.254
83017000	- Chaves, apresentadas isoladamente	203.351	15.411.305
83021000	- Dobradiças de qualquer tipo, (incluídos os gonzos e as charneiras)	1.818.051	140.279.947
83022000	- Rodízios	497.554	38.689.380
83023000	- Outras guarnições, ferragens e artefactos semelhantes, para veículos	344.030	26.558.982
83024100	- - Para construções	3.209.779	247.628.963
83024200	- - Outros, para móveis	787.903	60.463.584
83024900	- - Outros	1.661.544	126.268.146
83025000	- Pateras, porta-chapéus, cabides e artefactos semelhantes	912.601	70.551.171
83026000	- Fechos automáticos, para portas	184.459	14.328.281
83030000	Cofres-fortes, portas-blindadas e compartimentos, para casas-fortes, cofres caixas de seguranças e artefactos semelhantes, de metais comuns	3.536.068	273.432.001
83040000	Classificadores, ficheiros, caixas de classificação, porta- cópias, porta-canetas, porta-carimbos, ...	188.725	14.451.043
83051000	- Ferragens para encadernação, de folhas móveis ou para classificadores	52.906	4.088.800
83052000	- Grampos, apresentados em barretas	241.092	18.280.032
83059000	- Outros, incluídas as partes	302.337	23.146.509
83061000	- Sinos, campainhas, gongos e artefactos semelhantes	40.473	3.179.682
83062100	- - Prateados, dourados ou platinados	67.038	5.172.348
83062900	- - Outros	201.879	15.361.251
83063000	- Molduras para fotografias, gravuras ou semelhantes; espelhos	71.941	5.448.287
83071000	- De ferro ou aço	1.701.422	129.467.752
83079000	- De outros metais comuns	60.163.819	4.525.016.219
83081000	- Grampos, colchetes e ilhoses	72.327	5.587.168
83082000	- Rebites tubulares ou de haste fendida	10.423	792.883
83089000	- Outros, incluídas as partes	91.004	7.129.292
83091000	- Cápsulas de coroa	9.971.284	763.719.966
83099000	- Outros	13.648.496	1.043.994.178
83100000	Placas indicadoras, placas sinalizadoras, placas endereços e placas semelhantes, números, letras e sinais diversos, de metais comuns,...	3.096.061	235.101.128
83111000	- Electródos revestidos exteriormente para soldar a arco, de metais comuns	3.660.661	281.116.851
83112000	- Fios revestidos interiormente para soldar a arco, de metais comuns	243.167	18.788.739
83113000	- Varetas revestidas exteriormente e fios revestidos interiormente, para soldar à chama de metais comuns	550.100	41.578.344
83119000	- Outros, incluídas as partes	594.728	45.764.902
84011000	-Reactores nucleares (Euratom)	5.688	431.991
84012000	- Máquinas e aparelhos para a separação de isótopos, e suas partes	11.203	857.870
84013000	- Elementos combustíveis, (cartuchos) não irradiados	49.908	3.962.936
84014000	- Partes de reactores nucleares	6.009	451.887
84021100	- - Caldeiras aquatubulares, com produção de vapor superior a 45t por hora	160.961	12.845.461
84021200	- - Caldeiras aquatubulares c/ produção de vapor não superior a 45t por	211.965	15.933.574
84021900	- - Outras caldeiras para produção do vapor, incluída as caldeiras mistas	1.945.558	148.745.484
84022000	- Caldeiras denominadas « de água sobreaquecida »	50.639	3.832.378
84029000	- Partes	269.458	20.447.920
84031000	- Caldeiras	540.966	40.924.277
84039000	- Partes	70.621	5.308.597
84041000	- Aparelhos auxiliares para caldeiras das posições 84.02 ou 84.03	49.021	3.798.141
84042000	- Condensadores para máquinas a vapor	114.710	8.624.194
84049000	- Partes	53.094	4.037.499
84051000	- Geradores de gás de ar, (gás pobre), ou de gás de água, com ou sem depuradores; geradores de acetilene e geradores semelhantes de gás,...	11.967.704	920.670.641
84059000	- Partes	128.203	9.872.864
84061000	-Turbinas para propulsão de embarcações	3.032.425	243.843.119
84068100	- - De potência superior 40MW	382.257	28.813.420
84068200	- - De potência não superior 40MW	5.741	459.840
84069000	- Partes de outras turbinas	2.321.389	182.365.355

**Quadro 8. Importação de Mercadorias segundo Código do SH**

Continuação

Código	Designação das Mercadorias	USD	KZ
84071000	- Motores para aviação	1.659.774	129.151.585
84072100	-- Do tipo fora-de-borda	3.167.144	241.874.914
84072900	-- Outros motores para propulsão de embarcações	4.688.579	365.916.541
84073100	-- De cilindrada não superior a 50 cm3	26.561	2.036.504
84073200	-- De cilindrada superior a 50 cm3, mas não superior a 250 cm3	61.884	4.698.916
84073300	-- De cilindrada superior a 250 cm3, mas não superior a 1000 cm3	14.752	1.152.811
84073400	-- De cilindrada superior a 1000 cm3	2.816.833	217.027.947
84079000	- Outros motores	1.550.878	119.145.921
84081000	- Motores para propulsão de embarcações	563.151	42.487.239
84082000	- Motores dos tipos utilizados para propulsão de veículos do capítulo 87	5.000.050	383.655.320
84089000	- Outros motores	3.346.955	258.574.394
84091000	- De motores para aviação	125.728	9.682.215
84099100	-- Reconhecíveis como exclusiva ou principalmente destinadas aos motores de pistão, de ignição por faísca	4.615.147	354.340.319
84099900	- Outras	14.380.404	1.109.081.404
84101100	-- De potência não superior a 1000 kW	11.176	867.868
84101200	-- De potência superior a 1 000, KW mas não superior a 10 000 KW	162.017	12.184.741
84101300	--De potência superior a 10 000Kw	17.908	1.346.486
84109000	- Partes incluídos, os reguladores	2.105.017	160.034.746
84111100	-- De impulso não superior a 25 KN	33.518	2.526.655
84111200	--De impulso superior a 25 KN	1.117.528	84.051.421
84112100	-- De potência não superior a 1 100 KW	134.904	10.145.969
84118100	-- De potência não superior a 5 000 KW	1.969.576	151.718.819
84118200	--De potência superior a 5 000KW	270.645	21.333.052
84119100	-- De turborreatores ou de turbopropulsores	911.139	69.573.116
84119900	-- Outras partes	28.208.756	2.143.580.811
84121000	- Propulsores a reacção, excluídos os turborreatores	41.702	3.172.783
84122100	-- De movimento rectilíneo, ( cilindros)	965.784	74.306.196
84122900	-- Outros motores hidráulicos	2.415.045	188.258.663
84123100	-- De movimento rectilíneo ( cilindros)	139.150	10.663.722
84123900	-- Outros motores pneumáticos	772.320	60.173.963
84128000	- Outros	818.865	63.089.285
84129000	- Partes	1.088.348	83.487.967
84131100	-- Bombas para distribuição de combustíveis ou lubrificantes, dos tipos utilizados em estações de serviço ou garagens	2.301.893	175.168.225
84131900	-- Outras bombas	3.879.879	300.288.787
84132000	- Bombas manuais, excepto das subposições 8413.11 ou 8413.19	566.570	43.251.675
84133000	- Bombas para combustíveis, lubrificantes ou líquidos de arrefecimento, próprias para motores de ignição por faísca, ou por compressão	5.968.870	459.231.252
84134000	- Bombas para betão ( concreto)	1.340.668	102.823.900
84135000	- Outras bombas, volumétricas, alternativas	2.352.564	181.205.528
84136000	- Outras bombas; volumétricas, rotativas	1.429.884	108.427.029
84137000	- Outras bombas centrífugas	11.955.893	919.942.542
84138100	-- Bombas	17.772.882	1.371.770.620
84138200	-- Elevadores de líquidos	1.694.663	129.753.707
84139100	-- De bombas	13.831.545	1.058.459.999
84139200	-- De elevadores de líquidos	1.283.177	97.645.712
84141000	- Bombas de vácuo	880.360	67.044.524
84142000	- Bombas de ar, de mão ou de pé	485.818	37.142.227
84143000	- Compressores, dos tipos utilizados nos equipamentos frigoríficos	3.599.518	274.155.257
84144000	- Compressores de ar, montados sobre chassis com rodas e rebocáveis	8.901.850	681.373.916
84145100	-- Ventiladores de mesa, de pé, de parede, de tecto ou de janela, com motor eléctrico incorporado de potência não superior 125W	5.930.619	460.965.799
84145900	-- Outros ventiladores	12.205.036	928.555.085
84146000	- Exaustores com dimensão horizontal máxima não superior a 120 cm	1.242.958	94.567.620
84148000	- Outros	9.093.773	693.382.672
84149010	-- De bombas, das subposições 8414.10 e 8414.20	1.758.185	135.672.374
84149020	-- De compressores, da subposição 8414.30	195.096	14.925.679
84149030	-- De compressores, da subposição 8414.40	4.924.896	375.307.691
84149040	-- Partes de ventiladores, das subposições 8414.51 e 8414.59	1.487.594	113.048.070
84149050	--De exaustores da subposição 8414.60	601.430	46.071.008
84151000	- Dos tipos utilizados em paredes ou janelas, formando um corpo único,...	31.014.555	2.389.885.300
84152000	- Do tipo dos utilizados para o conforto das pessoas nos veículos	276.796	21.082.174
84158100	-- Com dispositivo de refrigeração e válvula de inversão do ciclo térmico,...	1.638.136	127.849.610
84158200	-- Outros, com dispositivo de refrigeração	2.031.923	154.427.552
84158300	-- Sem dispositivo de refrigeração	54.567	4.167.369
84159000	- Partes	3.103.033	240.693.721

**Quadro 8. Importação de Mercadorias segundo Código do SH**

Continuação

Código	Designação das Mercadorias	USD	KZ
84161000	- Queimadores de combustíveis líquidos	613.524	46.811.142
84162000	- Outros queimadores, incluídos os mistos	406.987	30.784.301
84163000	-Fornalhas automáticas, incluídas as antefornalhas, grelhas mecânicas, descarregadores mecânicos de cinzas e dispositivos semelhantes	103.569	7.947.458
84169000	- Partes	1.119.771	88.392.350
84171000	- Fornos para cozimento, fusão ou outros tratamentos térmicos de minerais ou de metais	400.194	30.172.362
84172000	- Fornos de padaria, pastelaria ou para a indústria de bolachas e biscoitos	3.090.607	238.636.235
84178000	- Outros fornos	2.897.690	219.959.614
84179000	- Partes	1.642.078	125.362.226
84181000	- Combinações de refrigeradores e congeladores ( freezers), munidos de portas exteriores separadas	7.184.269	552.749.235
84182100	- -Refrigeradores de compressão	2.939.574	225.727.840
84182200	- - Refrigeradores de absorção, eléctricos	211.537	15.911.139
84182900	- - Outros refrigeradores do tipo doméstico	4.547.993	350.892.550
84183000	congeladores (freezers), horizontais, de capacidade não superior a 800	19.569.280	1.500.008.243
84184000	- Congeladores (freezers) verticais, de capacidade não superior a 900 litros	1.864.640	142.636.836
84185000	- Outros congeladores (freezers) e refrigeradores, vitrinas, balcões e móveis semelhantes, para a produção de frio	6.867.775	527.818.564
84186100	- - Grupos de compressão cujo condensador seja constituído por um permutador de calor	2.784.837	211.819.636
84186900	- - Outros grupos de compressão	7.366.575	565.451.435
84189100	- - Móveis ou gabinetes concebidos para receber um equipamento para produção de frio	531.029	40.481.182
84189900	- - Outros partes	3.387.051	258.731.618
84191100	- - De aquecimento instantâneo, a gás	52.390	4.026.458
84191900	- - Outros	727.871	54.974.303
84192000	- Esterilizadores médico-cirúrgicos ou de laboratório	5.413.896	416.836.866
84193100	- - Para produtos agrícolas	126.636	9.907.076
84193200	- - Para madeiras, pastas de papel, papéis ou cartões	28.345	2.236.259
84193900	- - Outros secadores	1.098.181	83.072.002
84194000	- Aparelhos de destilação ou de rectificação	178.695	13.506.862
84195000	- Permutadores de calor	563.048	42.983.850
84196000	- Aparelhos e dispositivos para liquefação do ar ou de outros gases	4.004.331	301.135.502
84198100	- - Para preparação de bebidas quentes ou para cozimento ou aquecimento de alimentos	2.333.393	177.213.634
84198900	- - Outros	4.498.994	342.559.703
84199000	- Partes	2.739.607	210.784.391
84201000	- Calandras e laminadores	572.954	43.430.129
84209100	- -partes de cilindros	783.467	60.334.378
84209900	- - Outras partes	42.082	3.201.581
84211100	- - Desnatadeiras	11.069	833.653
84211200	- - Secadores de roupa	146.779	11.245.678
84211900	- - Outros	1.217.221	93.618.333
84212100	- - Para filtrar ou depurar água	8.148.474	620.859.081
84212200	- - Para filtrar ou depurar bebidas, excepto água	2.014.472	151.634.369
84212300	- - Para filtrar óleos minerais aos motores de ignição por faísca ou para compressão	7.791.334	598.787.050
84212900	- - Outros	14.600.520	1.135.122.000
84213100	- - Filtros de entrada de ar para motores de ignição p/ faísca/ por	6.792.887	521.280.753
84213900	- - Outros	5.153.037	395.037.501
84219100	- - Partes de centrifugadores, incluídas as dos secadores centrífugos	459.112	36.101.280
84219900	- - Outras	10.393.318	797.549.514
84221100	- - Do tipo doméstico	536.419	40.699.015
84221900	- - Outras	705.050	53.708.042
84222000	- Máquinas aparelhos para limpar ou secar garrafas ou outros recipientes	656.921	49.699.865
84223000	- Máquinas e aparelhos para encher, fechar, rolar ou rotular garrafas, caixas, latas, sacos ou outros recipientes; máquinas e aparelhos para capsular garrafas, vasos, tubos e recipientes semelhantes,...	18.313.955	1.383.228.849
84224000	- Outras máquinas e aparelhos, para empacotar ou embalar mercadorias, ( incluídas as máquinas e aparelhos para embalar com película termo-	705.066	54.358.948
84229010	- - De máquinas de lavar louça do tipo doméstico	138.740	10.461.381
84229090	- - Outras	8.865.463	673.495.938
84231000	- Balanças para pessoas, incluídas as balanças para bebés; balanças de uso doméstico	415.192	31.950.524
84232000	- Bâsculas de pesagem contínua em transportadores	361.437	27.169.954
84233000	- Bâsculas de pesagem constantes balanças e bâsculas ensacadoras ou doseadoras	222.037	17.037.473
84238100	- - De capacidade não superior a 30 KG	358.179	27.526.356

**Quadro 8. Importação de Mercadorias segundo Código do SH**

Continuação

Código	Designação das Mercadorias	USD	KZ
84238200	-- De capacidade superior a 30 KG, mas não superior a 5000 KG	556.413	42.503.308
84238900	-- Outros	1.195.401	91.224.152
84239000	- Pesos para quaisquer balanças; partes de aparelhos ou instrumentos de pesagem	172.240	13.259.164
84241000	- Extintores mesmo carregados	2.113.418	163.662.075
84242000	- Pistolas aerográficas e aparelhos semelhantes	469.633	36.128.425
84243000	- Máquinas e aparelhos do jacto de areia de jacto de vapor e aparelhos de jacto semelhantes	2.230.522	172.263.881
84248100	-- Para agricultura ou horticultura	1.424.923	110.567.737
84248900	-- Outros	2.619.189	201.461.757
84249000	- Partes	1.413.180	108.211.500
84251100	-- De motor eléctrico	200.568	15.453.712
84251900	-- Outros	1.628.953	123.335.103
84252000	- Guinchos, para elevação e descida de gaiolas nos poços de minas; guinchos especialmente concebidos para uso subterrâneo	303.842	23.108.955
84253100	-- De motor eléctrico	1.067.987	83.443.352
84253900	-- Outros	1.173.992	89.524.582
84254100	-- Macacos elevadores, fixos de veículos, para garagens	1.018.383	77.917.242
84254200	-- Outros macacos, hidráulicos	1.452.162	111.446.619
84254900	-- Outros	760.695	58.093.547
84261100	-- Pontes e vigas, rolantes, de suportes fixos	642.835	49.168.607
84261200	-- Pórticos móveis de pneumáticos e carros-pórticos	1.879.498	141.825.656
84261900	-- Outros	7.425.176	560.547.336
84262000	- Guindastes, de torre	9.883.832	749.570.282
84263000	- Guindastes, de pórtico	7.306.855	549.488.759
84264100	-- De pneumáticos	5.975.583	453.667.806
84264900	-- Outros	5.705.999	439.749.244
84269100	-- Próprios para serem montados em veículos rodoviários	231.250	18.137.131
84269900	-- Outros	936.662	70.693.416
84271000	- Autopropulsores, de motor eléctricos	2.098.204	160.122.116
84272000	- Outros autopropulsores	18.669.676	1.428.114.752
84279000	- Outros	6.060.812	467.117.837
84281000	- Elevadores e monta-cargas	3.889.807	299.386.918
84282000	- Aparelhos elevadores ou transportadores, pneumáticos	477.569	36.342.674
84283100	-- Especialmente concebidos para uso subterrâneo	61.538	4.625.144
84283200	-- Outros, de balde	542.518	41.277.193
84283300	-- Outros, de tira ou correia	760.528	57.743.889
84283900	-- Outros	4.993.269	385.183.763
84284000	- Escadas e tapetes, rolantes	3.678.268	279.140.447
84285000	- Aparelhos para empurrar vagonetas de minas, transportadas para transbordo ou basculamento de vagões, vagonetas,...	51.154	4.089.676
84286000	-Teleféricos ( incluídos as telecadeiras e os telesquis)...	215.922	16.261.529
84289000	- Outras máquinas e aparelhos	5.528.098	419.655.751
84291100	-- De lagartas	20.337.570	1.551.516.387
84291900	-- Outros	12.172.021	925.494.472
84292000	- Niveladores	36.703.125	2.775.027.294
84293000	- Raspo-transportadoras (scrapers)	32.972	2.479.377
84294000	- Compactadores de rolos ou cilindros compressores	25.278.483	1.918.307.550
84295100	-- Carregadores e pás carregadoras de carregamento frontal	49.098.543	3.731.929.365
84295200	-- Máquinas cuja superestrutura é capaz de efectuar uma rotação de 360°	31.629.092	2.419.108.607
84295900	-- Outras	63.298.457	4.809.526.468
84301000	- Bate-estacas e arranca-estacas	123.247	9.282.712
84302000	- Limpa-neve	8.374	629.407
84303100	-- Autopropulsores	114.121	8.622.448
84303900	-- Outros	1.077.787	81.900.340
84304100	-- Autopropulsoras	3.546.810	266.675.870
84304900	-- Outras	6.880.523	523.608.847
84305000	- Outras máquinas e aparelhos autopropulsores	3.742.870	286.802.816
84306100	-- Máquinas de comprimir ou compactar	1.735.311	131.448.837
84306900	-- Outros	1.326.554	99.807.053
84311000	- Das máquinas e aparelhos da posição 84.25	936.829	71.425.362
84312000	- Das máquinas e aparelhos da posição 8427	1.140.384	86.662.323
84313100	-- De elevadores, monta-cargas ou de escadas rolantes	1.834.695	141.902.243
84313900	-- Outras	7.841.416	599.135.272
84314100	-- Baldes, mesmo de mandíbulas, pás, ganchos e tenases	3.804.419	289.609.619
84314200	-- Lâminas para (bulldozers ou angledozers)	491.080	37.152.452
84314300	-- Partes das máquinas de sondagem ou de perfuração das suas subposições 8430.41 ou 8430.49	463.751.489	35.702.699.966
84314900	-- Outras	1.081.536.734	86.538.353.178

**Quadro 8. Importação de Mercadorias segundo Código do SH**

Continuação

Código	Designação das Mercadorias	USD	KZ
84321000	- Arados e charruas	1.221.004	94.259.330
84322100	- - Grades de discos	1.295.999	98.833.412
84322900	- - Outros	1.217.750	92.249.894
84323000	- Semeadores, plantadores e transplantadores	767.257	59.377.062
84324000	- Espalhadores de estrumes e distribuidores de adubos (fertilizantes)	185.954	14.313.810
84328000	- Outras máquinas e aparelhos	1.141.984	87.221.572
84329000	- Partes	779.859	59.324.359
84331100	- - Motorizados, cujo dispositivo de corte gire num plano horizontal	133.339	10.238.096
84331900	- - Outros	89.152	6.789.318
84332000	- Ceifeiras, incluídas as barras de corte para montagem em tractores	59.621	4.495.587
84333000	- Outras máquinas e aparelhos para colher e dispôr o feno	2.289	172.055
84334000	- Enfardadeiras de palha ou de forragem, incluídas as enfardadeiras-	9.635	738.979
84335100	- - Ceifeiras debulhadoras	1.182.578	89.788.130
84335200	- - Outras máquinas e aparelhos para debulha	27.288	2.075.281
84335300	- - Máquinas para colheita de raízes ou tubérculos	149.413	11.424.604
84335900	- - Outras	241.057	18.853.669
84336000	- Máquinas para limpar ou seleccionar, ovos, frutas ou outros produtos	158.654	12.037.263
84339000	- Partes	87.661	6.866.809
84341000	- Máquinas de ordenhar	11.448	899.864
84342000	- Máquinas e aparelhos, para indústria de lacticínios	145.666	11.516.557
84349000	- Partes	84.984	6.468.480
84351000	- Máquinas e aparelhos	68.829	5.235.347
84359000	- Partes	23.760	1.803.233
84361000	- Máquinas e aparelhos, para preparação de alimentos e rações para	271.406	20.522.037
84362100	- - Chocadeiras e criadeiras	396.865	30.488.696
84362900	- - Outros	721.556	55.350.752
84368000	- - Outras máquinas e aparelhos	715.027	54.252.097
84369100	- -De máquinas e aparelhos, para avicultura	45.092	3.389.073
84369900	- - Outras	288.618	22.752.939
84371000	- Máquinas para limpeza, selecção ou peneiração de grãos ou de produtos hortícolas, secos	429.011	32.436.195
84378000	- Outras máquinas e aparelhos	2.017.904	155.831.377
84379000	- Partes	1.850.309	139.390.042
84381000	- Máquinas e aparelhos para as indústrias de panificação, pastelaria, bolachas e biscoitos e de massas alimentícias	3.674.493	280.673.469
84382000	- Máquinas e aparelhos para indústria de confeitaria e de cacau ou de	42.062	3.329.700
84383000	- Máquinas e aparelhos, para indústria do açúcar	17.313	1.344.246
84384000	- Máquinas e aparelhos, para indústria cervejeira	12.518.902	941.957.255
84385000	- Máquinas e aparelhos para preparação de carnes	1.009.571	76.667.732
84386000	- Máquinas e aparelhos para preparação de frutas ou de produto hortícolas	164.915	12.571.014
84388000	- Outras máquinas e aparelhos	1.352.885	104.019.863
84389000	- Partes	3.334.647	254.808.733
84391000	- Máquinas ou aparelhos, para fabricação de pastas de matérias fibrosas celulósicas	7.302	549.930
84392000	- Máquinas e aparelhos, para fabricação de papel ou cartão	166.914	12.545.666
84393000	- Máquinas e aparelhos para acabamento de papel ou cartão	21.872	1.644.830
84399900	- - Outras	2.105	158.924
84401000	- Máquinas e aparelhos	403.625	30.986.594
84409000	- Partes	68.023	5.130.839
84411000	- Cortadeiras	271.297	20.698.325
84412000	- Máquinas para fabricação de sacos, de quaisquer dimensão ou de	25	1.902
84413000	- Máquinas para fabricação de caixas, tubos, tambores ou de recipientes semelhantes, por qualquer processo, excepto moldagem	35.267	2.652.222
84414000	- Máquinas de moldar artigos de pastas de papel, papel ou de cartão	28.873	2.172.697
84418000	- Outras máquinas e aparelhos	2.874.886	217.548.767
84419000	- Partes	49.485	3.779.227
84421000	- Máquinas de compor por processo fotográfico	137.640	10.728.556
84422000	- Máquinas, aparelhos e material, para compor caracteres tipográficos por outros processos, mesmo com dispositivos defundido	47.774	3.623.053
84423000	- Outras máquinas, aparelhos e material	66.224	5.000.237
84424000	- Partes destas máquinas, aparelhos e material	15.412	1.208.078
84425000	- Caracteres tipográficos, clichés, blocos, cilindros e outros elementos de impressão; pedras litográficas, blocos, placas e cilindros,...	29.548	2.308.815
84431100	- - Alimentados por bobinas	49.229	3.953.202
84431200	- - Alimentados por folhas de formato não superior a 22 x 36cm	19.143	1.442.466
84431900	- - Outros	1.017.276	77.625.338
84432100	- -Alimentados por bobinas	1.647	123.847
84432900	- - Outros	422.524	31.837.424

**Quadro 8. Importação de Mercadorias segundo Código do SH**

Continuação

Código	Designação das Mercadorias	USD	KZ
84433000	- Máquinas e aparelhos, de impressão, flexográficos	105.647	8.150.010
84434000	- Máquinas e aparelhos, de impressão, heliográficos	127.701	9.603.092
84435100	- - Máquinas de impressão de jacto de tinta	413.947	31.783.778
84435900	- - Outros	524.660	39.899.042
84436000	- Máquinas auxiliares	395.514	30.727.423
84439000	- Partes	949.640	72.298.988
84440000	Máquinas para extrusar, estirar, texturizar, ou cortar matérias têxteis, sintéticas ou artificiais	58.486	4.398.521
84451300	- - Bancos de fusos	24.633	1.851.556
84451900	- - Outras máquinas para preparação de matérias têxteis	71.805	5.408.693
84452000	- Máquinas para fiação de matérias têxteis	4.170	315.147
84453000	- máquinas para dobragem ou torção de matérias têxteis	1.297	98.076
84454000	- Máquinas de bobinar ou de dobar matérias têxteis	17.686	1.329.357
84459000	- Outras	38.978	2.966.236
84472000	- Teares rectilíneos para malhas; máquinas de costura por entrelaçamento	47	3.499
84479000	- Outros	230.214	17.348.603
84481100	- - Maquinetas e mecanismos jacquard; redutores, perfuradores e copiadores de cartões, máquinas para enlaçar cartões após perfuração	2.820	211.993
84481900	- - Outros	37.899	2.884.053
84482000	- Partes e acessórios das máquinas da posição 84.44 ou das suas máquinas e aparelhos auxiliares	13.281	1.001.575
84483300	- - Fusos e suas aletas, anéis e cursores	569	42.817
84483900	- - Outros	44.864	3.389.506
84484100	- - Lançadeiras	3.273	245.987
84484200	- - Pentes liços e quadros de liços	5.248	394.618
84484900	- - Outros	28.230	2.122.407
84485900	- - Outros	304	22.929
84501100	- - Máquinas inteiramente automáticas	3.301.482	255.600.485
84501200	- - Outras máquinas, com secador centrífugo incorporados	4.148.509	319.442.526
84501900	- - Outras	2.941.228	223.910.019
84502000	- Máquinas de capacidade, expressa em peso de roupa seca superior a 10	750.837	57.334.783
84509000	- Partes	100.147	7.717.633
84511000	- Máquinas para lavar a seco	149.778	11.308.318
84512100	- - De capacidade, expressa em peso de roupa seca, não superior a 10 kg	163.455	12.441.061
84512900	- - Outras máquinas de secar	1.292.089	97.582.074
84513000	- Máquinas e prensas, para engomar (passar), incluídas as prensas	670.562	50.758.991
84514000	- Máquinas para lavar, branquear ou tingir	660.690	49.814.488
84515000	- Máquinas para enrolar, desenrolar, dobrar, cortar ou dentear tecidos	20.919	1.582.879
84518000	- Outras máquinas e aparelhos	197.428	14.922.575
84519000	- Partes	358.861	27.100.762
84521000	- Máquinas de costura de uso doméstico	343.578	25.963.009
84522100	- - Unidades automáticas	90.988	6.842.326
84522900	- - Outras	211.156	16.431.211
84523000	- Agulhas para máquinas de costura	1.987	153.123
84524000	- Móveis, bases e tampas, para máquinas de costura e suas partes	11.870	923.047
84529000	- - Outras partes de máquina de costura	1.455.912	109.509.425
84531000	- Máquinas e aparelhos, para preparar, curtir ou trabalhar couros ou peles	2.358	189.053
84532000	- Máquinas e aparelhos para fabricar ou concertar calçado	27.616	2.133.069
84538000	- Outras máquinas e aparelhos	10.169	764.321
84539000	- Partes	17.539	1.378.531
84541000	- Conversores	107.448	8.127.364
84542000	- Lingoteiras e cadinhos ou colheres de fundição	12.841	969.572
84543000	- Máquinas de vazar (moldar)	114	8.572
84549000	- Partes	30.810	2.316.430
84551000	- Laminadores de tubos	498	39.967
84552100	- - Laminadores quente e laminadores combinados a quente e a frio	45.246	3.400.607
84553000	- Cilindros de laminadores	56.006	4.260.927
84559000	- Outras partes	37.350	2.819.065
84561000	- Operando por "laser" ou por outro feixe de luz ou de fotões	3.317	255.691
84563000	- Operando por electro-erosão	4.314	324.254
84569100	- - Para gravação a seco do traço em matérias semi-condutoras	1.172	91.940
84569900	- - Outras	9.386	711.036
84571000	- Centros de maquinação	524	39.407
84572000	- Máquinas de sistemas monostático (single station)	46.539	3.498.383
84573000	- Máquinas de estações múltiplas	11.832	889.475
84581100	- - De comando numérico	206.260	15.740.029
84581900	- - Outros tornos horizontais	238.606	18.159.703
84589900	- - Outros	486.960	36.883.660



**Quadro 8. Importação de Mercadorias segundo Código do SH**

Continuação

Código	Designação das Mercadorias	USD	KZ
84591000	- Unidades com cabeça deslisante	23.480	1.805.276
84592100	-- De comando numérico	33.254	2.499.345
84592900	-- Outras	1.003.494	75.973.792
84593100	-- De comando numérico	20.897	1.571.228
84593900	-- Outras	171.547	13.208.687
84594000	- Outras máquinas para escarear	246.512	18.537.604
84595100	--De comando numérico	141.977	11.395.627
84595900	-- Outras	1.600	127.260
84596100	-- De comando numérico	31.487	2.486.610
84596900	-- Outras	238.448	18.073.657
84597000	- Outras máquinas para roscar, interior ou exteriormente	99.008	7.571.120
84601100	-- De comando numérico	21.352	1.688.095
84601900	-- Outras	262.541	19.943.187
84602100	-- De comando numérico	99.112	7.753.020
84602900	-- Outras	144.445	11.032.050
84603900	-- Outras máquinas para afiar	127.476	9.632.367
84604000	- Máquinas para brunir ou polir	316.931	23.837.173
84609000	-- Outras	428.234	32.287.643
84612000	- Plainas-limadoras e máquinas para escatelar	42.019	3.181.564
84613000	- Máquinas para mandrilar	24.284	1.852.331
84614000	- Máquinas para cortar ou acabar engrenagens	507.309	39.397.527
84615000	- Máquinas para serrar ou seccionar	527.422	40.656.750
84619000	- Outras maquinas ferramentas	622.465	47.531.063
84621000	- Máquinas, (incluídas as prensas), para forjar ou estampar, martelos, martelos-pilões e martinets	721.189	54.576.989
84622100	-- De comando numérico	149.178	11.885.774
84622900	-- Outras	2.607.122	197.762.346
84623100	--De comando numérico	22.350	1.793.728
84623900	-- Outras máquinas para cisalhar	296.688	22.865.769
84624100	--De comando numérico	37.209	2.986.579
84624900	-- Outras para puncionar ou chanfrar...	395.771	30.212.875
84629100	-- Prensas hidráulicas	683.412	52.726.320
84629900	-- Outras	330.525	25.126.040
84631000	- Bancas para estirar barras, tubos, perfis, fios ou semelhantes	869.828	66.192.817
84632000	- Máquinas para fazer roscas internas ou externas por rolagem	39.883	3.111.804
84633000	- Máquinas para trabalhar arames e fios de metal	318.648	24.175.851
84639000	-- Outras	692.371	54.388.270
84641000	- Máquinas para serrar	260.329	19.630.213
84642000	- Máquinas para esmerilar ou polir	174.365	13.557.478
84649000	-- Outras máquinas-ferramentas para trabalhar pedras	1.401.517	107.340.744
84651000	- Máquinas-ferramentas capazes de efectuar diferentes tipos de operações sem troca de ferramentas	573.878	44.651.808
84659100	-- Máquinas de serrar	1.229.574	93.487.072
84659200	-- Máquinas para desbastar ou aplainar, máquinas para fresar ou emoldurar	473.751	35.894.861
84659300	-- Máquinas para esmerilar, lixar ou polir	326.625	24.825.808
84659400	-- Máquinas para arquear ou para reunir	38.933	2.975.028
84659500	-- Máquinas para furar ou para escatelar	333.053	25.699.956
84659600	-- Máquinas para fender, seccionar ou desenrolar	86.136	6.489.418
84659900	-- Outras	1.505.130	113.718.802
84661000	- Portas-ferramentas e feiras de abertura automática	370.611	28.198.192
84662000	- Portas-peças	142.548	10.938.514
84663000	- Dispositivos diversos e outros dispositivos especiais, para máquinas-	726.605	55.052.789
84669100	-- Para máquinas da posição 84.64	91.050	6.893.643
84669200	-- Para máquinas da posição 84.65	724.740	54.993.312
84669300	-- Para máquinas das posições 84.56 a 84.61	619.293	47.203.622
84671100	-- Rotativas, (mesmo com sistema de percurso)	720.079	54.394.283
84671900	-- Outras ferramentas pneumáticas	1.745.420	134.410.001
84672100	--Perfuradoras de qualquer tipo, incluídas as rotativas	3.247.629	246.243.676
84672200	-- Serras	911.828	69.434.894
84672900	-- Outras de motor eléctrico incorporado	2.870.059	220.188.908
84678100	-- Serras de corrente	668.460	51.261.269
84678900	-- Outras	1.887.629	144.279.093
84679100	--De serras de corrente	117.392	9.026.849
84679200	-- De ferramentas pneumáticas	220.799	16.858.866
84679900	-- Outras partes	613.794	47.033.708
84681000	- Maçaricos de uso manual	342.748	26.317.083
84682000	- Outras máquinas e aparelhos a gás	174.291	13.266.961
84688000	- Outras máquinas e aparelhos	1.019.737	77.510.358
84689000	- Partes	354.599	27.491.195

**Quadro 8. Importação de Mercadorias segundo Código do SH**

Continuação

Código	Designação das Mercadorias	USD	KZ
84691100	- - Máquinas de tratamento de textos	34.648	2.623.728
84691200	- Máquinas de escrever, automáticas	3.889	293.939
84692000	- Outras máquinas de escrever, eléctricas	1.030.907	77.563.147
84693000	- Outras máquinas de escrever, não eléctricas	367.955	27.973.659
84701000	- Calculadoras electrónicas capazes de funcionar sem fonte externa de energia eléctrica e máquinas de bolso, com função de cálculo incorporada que permitem gravar, reproduzir e visualizar informações	304.712	23.520.934
84702100	- - Com dispositivo impressor incorporado	57.487	4.460.896
84702900	- - Outras	163.142	12.560.281
84703000	- Outras máquinas de calcular	33.924	2.621.645
84704000	- Máquinas de contabilidade	715	53.779
84705000	- Caixas registadoras	287.182	21.907.246
84709000	- - Outras	519.411	39.398.011
84711000	- Máquinas automáticas para processamento de dados, análogicas ou híbridas	1.735.080	132.390.165
84713000	- Máquinas automáticas para processamento de dados digitais portáteis de peso não superior a 10 kg contendo pelo menos uma unidade central de processamento, um teclado e um écran...	9.629.633	740.384.675
84714100	- - Contendo, no mesmo corpo pelo menos, uma unidade central de processamento, ...	13.063.851	1.000.351.249
84714900	- - Outras, apresentada sob a forma de sistemas	9.864.603	750.099.428
84715000	- Unidades de processamento digitais, excepto as das subposições 8471.41 ou 8471.49, ...	3.903.537	299.825.071
84716000	- Unidade de entrada ou de saída, podendo conter, no mesmo corpo,	22.167.720	1.692.500.269
84717000	- Unidades de memória	4.266.069	326.308.748
84718000	- Outras unidades, de máquinas automáticas para processamentos de	13.253.755	1.019.335.768
84719000	- - Outras	9.071.085	693.943.428
84721000	- Duplicadores	372.394	28.346.913
84722000	- Máquinas para imprimir endereços ou para estampar placas de endereço	329.580	25.280.187
84723000	- Máquinas para seleccionar, dobrar, envelopar ou cintar	12.089	941.474
84729000	- Outros	7.992.753	614.786.962
84731000	- Partes e acessórios, das máquinas da posição 84.69	23.625	1.808.834
84732100	- - Das calculadoras electrónicas das subposições 8470.10, 8470.21 ou 8470.22	4.838	386.035
84732900	- - Outros	34.402	2.599.953
84733000	- Partes e acessórios, das máquinas da posição 84.71	33.828.090	2.635.687.271
84734000	- Partes e acessórios, das máquinas da posição 84.72	843.691	64.705.991
84735000	- Partes e acessórios que podem ser utilizados, indiferentemente com as máquinas e aparelhos de duas ou mais das posições 84.69 a 84.72	743.624	59.200.293
84741000	- Máquinas e aparelhos, para seleccionar, peineirar, separar ou lavar	5.704.790	438.954.500
84742000	- Máquinas e aparelhos, para esmagar, moer ou pulverizar	18.824.346	1.426.252.555
84743100	- - Betoneiras e aparelhos para amassar cimento	9.460.274	722.551.337
84743200	- - Máquinas para misturar matérias minerais com betume	5.733.381	436.842.709
84743900	- - Outros	5.039.968	381.688.984
84748000	- Outras máquinas e aparelhos	13.230.716	1.010.582.844
84749000	- Partes	11.380.295	870.786.684
84751000	- Máquinas para montagem de lâmpadas, tubos ou válvulas eléctricas/electrónicas, ou lâmpadas de luz-relâmpago, ...	1.949	146.567
84752100	- -Máquinas para fabricação de fibras ópticas e seus esboços	2.084	166.090
84752900	- - Outras máquinas para fabricação ou trabalho...	5.892	470.175
84759000	- Partes	46.026	3.465.492
84762100	- - Com dispositivo de refrigeração ou aquecimento incorporado	6.033	467.914
84762900	- - Outras máquinas automáticas para venda de bebidas	534.729	40.216.856
84768100	- -Com dispositivo de refrigeração ou com aquecimento incorporado	36.945	2.788.168
84768900	- - Outras	28.551	2.146.281
84769000	- Partes	724	54.449
84771000	- Máquinas de moldar por injeção	6.664.568	509.739.689
84772000	- Extrusoras	336.497	26.460.818
84773000	- Máquinas de moldar por insuflação	794.152	60.459.358
84774000	- Máquinas de moldar a vácuo e outras máquinas de termoformar	14.907	1.193.242
84775100	- - Para moldar/ recauchutar pneumáticos ou para dar forma a câmaras de	105.044	8.155.914
84775900	- - Outros	1.293.259	97.434.049
84778000	- Outras máquinas e aparelhos	1.057.243	80.582.802
84779000	- Partes	419.363	31.942.142
84781000	- Máquinas e aparelhos	12.436	934.905
84789000	- Partes	79.438	6.055.572
84791000	- Máquinas e aparelhos, para obras públicas, construção civil ou trabalhos semelhantes	8.021.371	605.986.084

**Quadro 8. Importação de Mercadorias segundo Código do SH**

Continuação

Código	Designação das Mercadorias	USD	KZ
84792000	- Máquinas e aparelhos, para extração ou preparação de óleos ou gorduras vegetais fixos ou de óleos ou de gorduras animais	162.953	13.046.362
84793000	-Prensas para fabricação de painés de partículas, de fibras de madeira ou de outras matérias lenhosas e outras máquinas e aparelhos,...	5.088	382.660
84794000	- Máquinas para fabricação de cordas ou cabos	188	15.071
84795000	-Robots indústrias não especificados nem compreendidos noutras posições	1.934.166	148.980.630
84796000	- Aparelhos de evaporação para arrefecimento do ar	91.625	6.974.302
84798100	- - Para tratamento de metais, incluídas as bobinadoras para enrolamentos elétricos	555.046	41.788.369
84798200	- - Para misturar, amassar, esmagar, moer, separar, peneirar, homogeneizar, emulsionar ou agitar	2.464.484	187.121.046
84798900	- - Outros	40.868.484	3.124.889.788
84799000	- Partes	10.439.836	793.124.174
84799090	- - De outras máquinas e aparelhos	1.031	82.962
84801000	- Caixas de fundição	3.266	246.954
84802000	- Placas de fundo para moldes	358.870	27.076.959
84803000	- Modelos para moldes	44.259	3.342.802
84804100	- - Para moldagem por injeção ou compressão	33.358	2.660.922
84804900	- - Outros moldes para metais ou carbonetos metálicos	429.474	32.906.266
84805000	- Moldes para vidro	255.070	19.175.593
84806000	- Moldes para matérias minerais	1.899.046	146.116.964
84807100	- - Para moldagem por injeção ou compressão	2.488.837	190.580.868
84807900	- - Outros moldes para borracha ou plástico	1.169.467	91.772.444
84811000	- Válvulas reductoras de pressão	9.824.445	761.062.379
84812000	- Válvulas para transmissões óleo-hidráulicas ou pneumáticas	4.363.023	331.051.829
84813000	- Válvulas de retenção	28.235.600	2.132.713.873
84814000	- Válvulas de segurança ou de alívio	10.250.387	796.493.340
84818000	- Outros dispositivos	52.215.959	4.010.180.124
84819000	- Partes	11.949.976	917.216.373
84821000	- Rolamentos de esferas	3.204.086	246.833.978
84822000	- Rolamentos de roletes cónicos, incluídos os conjuntos constituídos por cones e roletes cónicos	316.238	24.300.827
84823000	- Rolamentos de roletes em forma de tonel	65.267	4.952.137
84824000	- Rolamentos de agulhas	149.664	11.440.540
84825000	- Rolamentos de roletes cilíndricos	391.975	29.802.865
84828000	- Outros, incluídos os rolamentos combinados	3.987.600	305.628.809
84829100	- - Esferas, roletes e agulhas	226.069	17.455.671
84829900	- - Outras partes	704.013	54.118.940
84831000	- Veios (árvores) de transmissão, incluídas as árvores de cames,...	2.595.895	198.789.284
84832000	- Chumaceiras (mancais), com rolamentos incorporados	333.386	25.406.775
84833000	- Chumaceiras (mancais), sem rolamentos; bronzes	1.835.383	140.406.671
84834000	- Engrenagens e rodas de fricção, excepto rodas dentadas simples,...	3.275.703	250.926.620
84835000	- Volantes e polias, incluídas as polias para cadernais	1.306.815	100.834.071
84836000	- Embraiagens e dispositivos de acoplamento, incluídas as juntas de ...	1.550.777	118.854.066
84839000	- Rodas dentadas e outros órgãos elementares de transmissão apresentados separadamente; partes	2.045.671	155.331.480
84841000	- Juntas metaloplásticas	3.486.752	265.734.210
84842000	- Juntas de vedação mecânicas	9.522.209	722.792.631
84849000	- Outros	4.917.002	374.888.227
84851010	- -Partes para motores de fixação externa ao casco (motores fora de bordo)	55.462	4.193.847
84851090	- -Para outros motores	297.411	22.548.523
84859000	- Outras	10.071.573	764.881.019
85011000	- Motores de potência não superior a 37,5 W	1.436.121	109.145.685
85012000	- Motores universais de potência superior a 37,5 W	1.103.769	83.963.187
85013100	- -De potência não superior a 750 W	1.749.135	132.351.298
85013200	- - De potência sup. a 750 W, mas não superior a 75 kW	2.072.979	159.245.130
85013300	- -De potência superior a 75 k W, mas não superior a 375 kW	1.157.556	88.921.977
85013400	- - De potência superior a 375 k W	690.474	52.597.954
85014000	- Outros motores de corrente alternada, monofásicos	835.885	65.910.145
85015100	- - De potência não superior 750 W	365.460	28.402.579
85015200	- - De potência superior a 750 W, mas não superior a 75 kW	1.523.778	115.373.181
85015300	- - De potência superior a 75 k W	1.132.369	86.789.516
85016100	- -De potência não superior a 75 kVA	5.064.702	383.420.007
85016200	- - De potência superior a 75 k VA, mas não superior 375 kVA	988.708	75.224.480
85016300	- - De potência superior a 375 kVA, mas não superior 750 kVA	1.576.228	120.065.491
85016400	- - De potência superior a 750 kVA	741.144	57.903.594
85021100	- -De potência não superior a 750 kVA	60.040.475	4.611.991.677
85021200	- - De potência superior a 75 kVA , mas não superior a 375 kVA	24.905.905	1.907.870.486
85021300	- -De potência superior a 375 kVA	21.718.626	1.664.471.969

**Quadro 8. Importação de Mercadorias segundo Código do SH**

Continuação

Código	Designação das Mercadorias	USD	KZ
85022000	- Grupos electrogéneos de motor de pistão de ignição por faísca (motor de ignição)	29.161.387	2.253.239.846
85023100	- - De energia eólica	5.390.330	405.374.504
85023900	- - Outros	1.602.365	121.530.611
85024000	- Conversores rotativos eléctricos	967.383	73.079.897
85030000	Partes reconhecíveis como exclusiva ou principalmente destinadas as máquinas das posições 85.01 ou 85.02	6.031.053	466.916.418
85041000	- Balastros para lâmpadas ou tubos de descarga	869.434	66.018.479
85042100	- -De potência não superior a 650 kVA	4.998.281	379.634.828
85042200	- - De potência superior a 650 kVA, mas não superior a 10 000 kVA	4.459.082	340.340.778
85042300	- - De potência superior a 10 000 kVA	2.471.238	189.302.201
85043100	- -De potência não superior a 1 kVA	940.369	71.433.698
85043200	- -De potência superior a 1 kva, mas não superior a 16 kVA	930.382	73.887.820
85043300	- -De potência superior a 16 kVA, mas não superior a 500 kVA	3.474.084	265.591.152
85043400	- - De potência superior a 500 kVA	2.303.613	176.397.651
85044000	- Conversores estáticos	21.602.225	1.670.538.134
85045000	- Outras bobinas de reactância e de auto-indução	843.312	64.035.854
85049000	- Partes	900.375	69.199.946
85051100	- - De metal	65.895	5.061.317
85051900	- - Outros ímanes permanentes	145.307	11.366.997
85052000	- Acoplamentos, embraiagem, variadores de velocidade e freios, electromagnéticos	279.302	21.731.015
85053000	-Cabeças de elevação electromagnéticas	1.708	134.697
85059000	- Outros, incluídas as partes	178.305	13.821.229
85061000	- - De bióxido de manganés	15.217.002	1.185.172.619
85063000	- De óxido de mercúrio	7.860	599.853
85064000	- De óxido de prata	1.363	102.803
85065000	- De lítio	403.589	31.035.945
85066000	- De ar-zinco	29.132	2.212.748
85068000	- Outras pilhas e baterias de pilhas	9.843.695	763.782.185
85069000	- Partes	142.541	10.849.949
85071000	- De chumbo, do tipo utilizado para arranque de motores de pistão	12.565.727	964.833.096
85072000	- Outros acumuladores de chumbo	607.181	46.733.802
85073000	- De níquel-cádmio	1.195.813	95.456.302
85074000	- De níquel-ferro	114.377	8.617.812
85078000	- Outros acumuladores	4.413.962	338.907.040
85079000	- Partes	1.585.882	120.541.610
85091000	- Aspiradores de pó incluíndo os aspiradores de matérias secas e matérias	497.479	38.321.473
85092000	- Enceradoras de pisos	10.868	852.340
85093000	- Trituradores de resto de cozinha	53.698	4.077.464
85094000	- Trituradores e misturadores de alimentos; espremedores de frutas ou de produtos hortícolas	1.160.602	88.332.950
85098000	- Outros aparelhos	596.747	45.396.029
85099000	- Partes	342.149	25.837.247
85101000	- Aparelhos ou máquinas de barbear	79.074	6.201.694
85102000	- Máquinas de cortar cabelo ou de tosquiari	240.499	18.458.193
85103000	- Aparelhos ou máquinas de depilar	24.439	1.856.756
85109000	- Partes	4.598	360.862
85111000	- Velas de ignição	1.610.357	123.110.019
85112000	- Magnetos; dínamos-magnetos; volantes magnéticos	54.599	4.190.442
85113000	- Distribuidores; bobinas de ignição	273.450	21.104.528
85114000	- Motores de arranque, mesmo funcionando como geradores	2.544.517	195.735.695
85115000	- Outros geradores	1.238.871	94.921.458
85118000	- Outros aparelhos e dispositivos	1.002.811	77.301.944
85119000	- Partes	645.756	49.276.821
85121000	- Aparelhos de iluminação ou de sinalização visual, dos tipos utilizados em bicicletas	317.424	24.026.214
85122000	- Outros aparelhos de iluminação ou de sinalização visual	3.474.977	267.379.431
85123000	- Aparelhos de sinalização acústica	320.113	24.531.735
85124000	- Limpadores de para-brisas degeladores e desembaciadores	84.743	6.516.530
85129000	- Partes	575.588	44.218.940
85131000	- Lanternas	2.464.820	187.747.923
85139000	- Partes	22.098	1.680.697
85141000	- Fornos de resistência, (de aquecimento indirecto)	772.920	58.828.826
85142000	- Fornos funcionando por indução ou por perdas dieléctricas	10.803	813.180
85143000	- Outros fornos	852.805	64.596.499
85144000	- Outros aparelhos para tratamento térmicos de matérias por indução ou por perdas dieléctricas	96.366	7.482.029
85149000	- Partes	214.148	16.259.119

**Quadro 8. Importação de Mercadorias segundo Código do SH**

Continuação

Código	Designação das Mercadorias	USD	KZ
85151100	-- Ferros e pistolas	184.168	14.347.225
85151900	-- Outros	343.753	26.306.637
85152100	-- Inteira ou parcialmente automáticos	214.998	16.405.451
85152900	-- Outros	504.347	38.660.358
85153100	-- Inteira ou parcialmente automáticos	334.747	25.298.955
85153900	-- Outros	1.237.594	95.296.975
85158000	- Outras máquinas e aparelhos	672.027	51.873.223
85159000	- Partes	1.273.889	96.970.540
85161000	- Aquecedores eléctricos de água, incluídos os de imersão	1.936.089	148.424.867
85162100	-- Radiadores de acumulação	28.908	2.187.956
85162900	-- Outros	154.376	11.785.807
85163100	-- Secadores de cabelo	445.852	34.197.846
85163200	-- Outros aparelhos para arranjos do cabelo	197.535	15.258.149
85163300	-- Aparelhos para secar as mãos	157.350	12.083.288
85164000	- Ferros eléctricos de passar	1.668.638	128.162.824
85165000	- Fornos de micro-ondas	1.259.567	96.934.693
85166000	- Outros fornos; fogões de cozinha, fogareiros, (incluídas as chapas de cocção), grelhas e assadeiras	2.767.131	212.283.698
85167100	-- Aparelhos para preparação de café ou de chá	695.128	53.190.011
85167200	-- Torradeiras de pão	197.018	15.116.625
85167900	-- Outros	2.269.865	172.774.253
85168000	- Resisência de aquecimento	2.580.351	194.392.064
85169000	- Partes	223.123	17.038.345
85171100	- Aparelhos telefónicos por fio, combinados com auscultadores sem fio	258.007	19.997.690
85171900	-- Outros aparelhos telefónicos	3.775.304	286.093.538
85172100	-- Aparelhos de telecópia	470.008	36.931.942
85172200	-- Tele-impressão	12.358	973.750
85173000	- Aparelhos de comutação para telefonia e telegrafia	197.163	15.341.820
85175000	- Outros aparelhos, para telecomunicação, por corrente portadora ou de telecomunicação digital	45.632.634	3.446.272.722
85178000	- Outros aparelhos	23.473.635	1.776.216.146
85179000	- Partes	52.022.575	4.051.563.775
85181000	- Microfones e seus suportes	487.758	37.260.204
85182100	-- Alto-falante único montado no seu receptáculo	803.636	61.637.779
85182200	-- Alto-falantes múltiplos montados no mesmo receptáculo	2.251.043	172.786.007
85182900	-- Outros auto-falantes, mesmo montados nos seus receptáculos	1.710.548	132.240.707
85183000	- Auscultadores e auriculares mesmo combinados com um microfone,...	913.101	70.003.250
85184000	- Amplificadores eléctricos de audiofrequência	972.261	74.259.907
85185000	- Aparelhos eléctricos de amplificação de som	898.021	68.810.476
85189000	- Partes	2.156.358	163.189.682
85191000	- Electrofonos comandados por moeda ou ficha	2.642	201.103
85192900	-- Outros	238.917	18.149.507
85193100	-- Com permutador automático de discos	14.337	1.100.320
85193900	-- Outros gira-discos	51.411	3.999.351
85194000	- máquinas de ditar	2.255	171.757
85199200	-- Leitores de cassetes (toca-fitas) de bolso	22.197	1.711.972
85199300	-- Outros leitores de cassetes (toca-fitas)	73.397	5.612.672
85199900	-- Outros	2.005.839	152.964.805
85201000	- máquinas de ditar que só funcionem com fonte externa de energia	47.327	3.759.448
85202000	- Atendedores telefónicos	9.107	686.413
85203200	-- Digitais	229.409	17.554.542
85203300	-- Outros, de cassetes	75.256	5.843.630
85203900	-- Outros	77.870	6.110.707
85209000	- Outros	318.278	24.345.851
85211000	- De fita magnética	471.725	36.483.095
85219000	- Outros aparelhos videofónicos	14.178.723	1.101.780.575
85221000	- Fonocaptorees	1.726	129.724
85229000	- Outros	506.398	40.007.152
85231100	-- De largura não superior a 4 mm	919.712	70.182.859
85231200	-- De largura superior a 4 mm, mas não superior a 6,5 mm	200.595	15.692.494
85232000	- Discos magnéticos	782.026	59.380.817
85233000	- Cartões magnéticos	280.066	21.579.817
85239000	- Outros	5.833.282	448.638.128
85241000	- Discos fonográficos	22.278	1.683.834
85243100	-- Para reprodução de fenómenos diferentes do som e da imagem	1.417.987	109.656.009
85243200	-- Para reprodução apenas do som	775.063	59.935.299
85243900	-- Outros	1.942.549	147.486.192
85244000	- Fitas magnéticas para reprodução de fenómenos dif. do som e da imagem	54.595	4.166.960

**Quadro 8. Importação de Mercadorias segundo Código do SH**

Continuação

Código	Designação das Mercadorias	USD	KZ
85245100	-- De largura não superior a 4 mm	9.748	749.216
85245200	-- De largura superior a 4 mm, mas não superior a 6,5 mm	8.548	662.835
85245300	-- De largura superior a 6,5 mm	2.263	171.957
85246000	- Cartões magnéticos	158.813	12.110.437
85249100	-- Para reprodução de fenómenos diferentes do som e da imagem	8.292.473	660.941.864
85249900	-- Outros	573.644	45.207.222
85251000	- Aparelhos emissores (transmissores)	2.136.393	164.473.648
85252000	- Aparelhos emissores, (transmissores) com aparelho receptor incorporado	76.153.258	5.826.877.487
85253000	- Câmaras de televisão	742.743	56.397.046
85254000	- Câmaras de vídeo, de imagem fixas e outras câmaras	2.037.390	156.797.605
85261000	- Aparelhos de radiodeteção e de radiosondagem (radar)	570.037	43.042.469
85269100	-- Aparelhos de radionavegação	2.907.770	219.965.271
85269200	-- Aparelhos de radiotelecomando	119.556	9.104.051
85271200	-- Rádio-leitores de cassetes, de bolso	166.326	12.707.538
85271300	-- Outros aparelhos combinados com um aparelhos de gravação ou de reprodução de som	8.949.855	683.800.582
85271900	-- Outros aparelhos receptores de radiotelefonía	2.779.835	216.725.961
85272100	-- Combinados com um aparelho de gravação ou de reprodução de som	2.984.529	227.442.943
85272900	-- Outros aparelhos receptores de rádio difusão...	744.364	58.499.285
85273100	-- Combinados com um aparelho de gravação ou de reprodução de som	13.183.873	1.011.575.877
85273200	-- Não combinados com um aparelho de gravação ou de reprodução de som, mas combinados com um relógio	32.089	2.529.902
85273900	-- Outros	305.437	23.115.978
85279000	- Outros aparelhos	243.792	18.687.828
85281210	--- Incorporados com outros aparelhos	2.755.654	209.558.324
85281290	--- Outros	39.228.414	3.008.539.943
85281300	-- A preto e branco ou outros monocromos	13.290	1.010.534
85282100	-- A cores	1.578.660	120.706.414
85282200	-- A preto e branco ou outros monocromos	43.927	3.349.418
85283000	-- Projectores de vídeo	1.337.356	103.166.414
85291000	- Antenas e reflectores de antenas de qualquer tipo; partes reconhecíveis como de utilização conjunta, com esses artefactos	7.263.903	558.798.022
85299010	- -Dos aparelhos das subposições 8525.10, 8525.20, 8526.10, 8526.91 e 8526.92	1.448.726	110.686.541
85299090	-- Outras	14.971.838	1.146.495.023
85301000	- Aparelhos para vias férreas ou semelhantes	9.030	685.107
85308000	- Outros aparelhos	438.723	33.369.100
85309000	- Partes	75.601	5.737.458
85311000	- Aparelhos eléctricos de alarme para protecção contra roubo ou incêndio e aparelhos semelhantes	2.231.614	171.263.470
85312000	- Painéis indicadores, com dispositivos de cristais líquidos (LCD) ou díodos emissor de luz (LED)	493.007	37.181.553
85318000	- Outros aparelhos	1.469.020	111.815.221
85319000	- Partes	929.375	70.574.278
85321000	- Condesadores fixos, concebidos para linhas eléctricas de 50/60 Hz, ...	48.492	3.765.121
85322100	-- De tântalo	2.022	157.685
85322200	-- Electrolíticos de alumínio	14.028	1.057.495
85322300	-- Com dieléctrico de cerâmica, de uma só camada	22	1.680
85322400	-- Com dieléctrico de cerâmica, de camadas múltiplas	614	46.143
85322500	-- Com dieléctrico de papel ou de plástico	1.539	118.884
85322900	-- Outros	241.796	18.471.273
85323000	- Condesadores, variáveis ou ajustáveis	91.503	7.042.491
85329000	- Partes	24.806	1.938.519
85331000	- Resistências fixas de carbono, aglomeradas ou de camada	13.584	1.071.175
85332100	-- Para potência não superior a 20 W	16.467	1.243.248
85332900	-- Outras	337.744	25.701.840
85333100	-- Para potência não superior a 20 W	4.076	319.922
85333900	-- Outras resistências variáveis	59.688	4.511.729
85334000	- Outras resistências, variáveis (incluídos os reóstatos e os potenciómetros)	206.446	16.048.174
85339000	- Partes	52.194	4.013.808
85340000	Circuitos impressos	458.824	34.955.531
85351000	- Fusíveis e corta-circuitos de fusíveis	372.038	28.659.563
85352100	-- Para tensão inferior a 72,5 k V	312.506	23.966.124
85352900	-- Outros disjuntores	1.100.447	85.869.348
85353000	- Seccionadores e interruptores	726.692	56.528.891
85354000	- Para-raios, limitadores de tensão e eliminadores de onda	556.367	42.652.874
85359000	- Outros	1.565.719	120.888.396
85361000	- Fusíveis e corta-circuitos de fusíveis	1.567.811	121.004.218
85362000	- Disjuntores	4.246.001	325.784.141

**Quadro 8. Importação de Mercadorias segundo Código do SH**

Continuação

Código	Designação das Mercadorias	USD	KZ
85363000	- Outros aparelhos para protecção de circuitos eléctricos	4.013.624	307.129.897
85364100	- - Para tensão não superior a 60 V	341.712	26.254.039
85364900	- - Outros relés	4.182.227	321.062.616
85365000	- Outros interruptores, seccionadores e comutadores	8.592.563	661.523.452
85366100	- - Suportes para lâmpadas	549.198	41.971.751
85366900	- - Outros	5.671.110	434.941.839
85369000	- Outros aparelhos	19.545.604	1.498.788.774
85371000	- Para tensão não superior a 1000 V	18.994.020	1.461.428.270
85372000	- Para tensão superior a 1000 V	14.206.420	1.094.150.644
85381000	- Quadros, painéis, consolas, cabinas, arm. e outros suportes da posição 0507	4.114.104	319.942.893
85389000	- Outras partes	7.794.612	598.935.366
85391000	- Faróis e projectores em unidades seladas	1.078.161	83.032.656
85392100	- - Halogéneos, de tungsténio	1.222.734	93.681.728
85392200	- - Outros, de potência não superior a 200 W e tensão superior a 100 V	1.608.347	123.348.973
85392900	- - Outros	2.819.718	215.029.250
85393100	- - Fluorescentes, de cátodo quente	2.203.404	169.324.423
85393200	- - Lâmpadas de vapor de mercúrio/ sódio; lâmpadas de halogeneto	590.046	45.374.264
85393900	- - Outros	1.160.541	89.332.628
85394100	- - Lâmpadas de arco	75.142	5.714.002
85394900	- - Outros	741.753	57.160.705
85399000	- Partes	221.874	16.875.793
85401100	- - A cores	5.421	412.952
85401200	- - A preto e branco ou outros monocromos	461	34.647
85402000	- Tubos para camaras de televisão; tubos conversores ou intensificadores de imagens; outros tubos de fotocátodo	58.635	4.428.526
85404000	- Tubos de visualização de dados gráficos, a cores com ecran fosfóricos e com espaçamento entre os pontos inferior a 0,4 mm	3.416	269.394
85405000	-Tubos de visualização de dados gráficos a preto e branco...	118	8.891
85406000	- Outros tubos catódicos	39.270	2.957.723
85407100	- -Magnetrões	1.968	156.811
85407900	- - Outros tubos para microondas excluindo os tubos comandados por grade	6.990	540.369
85408100	- - Tubos de recepção ou de amplificação	2.573	194.523
85408900	- - Outros	74.820	5.772.238
85409900	- - Outras partes	32.284	2.564.157
85411000	- Díodos, excepto fotodíodos e díodos emissores de luz	61.554	4.692.957
85412100	- - Com capacidade de dissipação inferior a 1 W	11.203	842.974
85412900	- - Outros transistores, excepto fototransistores	561.476	42.263.920
85413000	- Tirístores, diacs e triacs, excepto dispositivos fotossensíveis	81.616	6.145.587
85414000	- Dispositivos fotossensíveis, semi-condutores, incluídas as células fotovoltaicas, montadas em módulos ou painéis; díodos emissores de luz	5.689.193	430.221.604
85415000	- Outros dispositivos semi-condutores	54.657	4.117.005
85416000	- Cristais piezoeléctricos montados	15.926	1.216.761
85419000	- Partes	21.634	1.698.862
85421000	- Cartões com um circuito integrado electrónico ("cartões inteligentes")	5.358.422	411.727.349
85422100	- -Digitais	496.356	37.986.569
85422900	- - Outros circuitos integrados monolíticos	680.170	52.047.680
85426000	- Circuitos integrados híbridos	30.177	2.361.053
85427000	- Micro-conjuntos electrónicos	1.527.862	117.244.394
85429000	- Partes	343.297	25.919.879
85431100	- - Aparelhos de implantação iónica para impurificar (doper)	46.897	3.649.606
85431900	- - Outras	386.066	29.374.110
85432000	- Geradores de sinais	306.777	23.887.007
85433000	- Máquinas e aparelhos de galvanoplástia, electrólise ou electroforese	2.065	161.899
85434000	- Electrificador de cercas	3.116	234.417
85438100	- - Cartões e etiquetas de accionamento por aproximação	28.554	2.196.464
85438900	- - Outros	16.177.227	1.258.426.439
85439000	- Partes	2.328.981	179.795.535
85441100	- - De cobre	1.625.259	123.177.916
85441900	- - Outros fios para bobinar	3.842.260	291.455.212
85442000	- Cabos coaxiais e outros condutores eléctricos coaxiais	14.746.667	1.135.321.552
85443000	- Jogos de fios para velas de ignição e outros jogos de fios dos tipos utilizados em quaisquer veículos	323.354	24.503.744
85444100	- - Munidos de peças de conexão	4.337.787	328.755.030
85444900	- - Outros	5.909.997	446.279.639
85445100	- - Munidos de peças de conexão	7.274.329	552.214.591
85445900	- - Outros	48.495.517	3.707.730.620
85446000	- Outros condutores eléctricos, para tensões superiores a 1000 V	3.636.760	283.332.918
85447000	- Cabos de fibras ópticas	7.813.356	609.870.679

**Quadro 8. Importação de Mercadorias segundo Código do SH**

Continuação

Código	Designação das Mercadorias	USD	KZ
85451100	- - Dos tipos utilizados em fornos	3.700	282.312
85451900	- - Outros	632.449	48.527.375
85452000	- Escovas	121.836	9.436.636
85459000	- Outros	199.187	15.108.002
85461000	- De vidro	252.399	19.558.589
85462000	- De cerâmica	279.241	21.903.548
85469000	- Outros isoladores de qualquer materia, para usos eléctricos	936.883	71.313.128
85471000	- Peças isolantes de cerâmica	130.321	10.028.611
85472000	- Peças isolantes de plásticos	603.720	48.360.866
85479000	- Outras peças isolantes, inteiramente de matérias, isolantes	633.350	48.871.555
85481000	- - Desperdícios e resíduos de pilhas, de baterias de pilhas e de acumuladores, eléctricos; pilhas, baterias de pilhas, etc.	13.574	1.024.386
85489000	- Outros desperdícios e resíduos de pilhas,...	317.566	24.009.272
86011000	- De fonte externa de electricidade	894	71.646
86012000	- De acumuladores eléctricos	703	52.845
86029000	-Outros	732	55.032
86039000	-Outras automotoras	459	34.636
86040000	Veículos para inspecção e manutenção de vias férreas ou semelhantes, mesmo auto-propulsores...	13.253	1.045.822
86050000	Vagões de passageiros, furgões para bagagem, vagões-postais e outros vagões especiais, para vias férreas ou semelhantes ...	13.732	1.100.830
86061000	- Vagões-tanques e semelhantes	264.429	19.884.530
86069900	- - Outros	23.802	1.789.012
86071200	- - Outras bogias e bissels	213	16.014
86071900	- - Outros, incluídas as partes	22.636	1.712.167
86072100	- - Freios a ar comprimido e suas partes	21.074	1.672.109
86072900	- - Outros freios e suas partes	11.906	943.027
86073000	- Ganchos e outros sistemas de engate, pára-choques, e suas partes	20.589	1.630.294
86079100	- -De locomotivas ou de locotractores	3.733	286.832
86079900	- - Outras	9.723	744.261
86080000	Material fixo de vias férreas ou semelhantes; aparelhos mecânicos, (incluídos os electromecânicos), de sinalização, de segurança, de controlo ou de comando, para vias férreas,ou semelhantes,...	365.801	27.503.087
86090000	Contentores, incluídos os de transportes de fluídos, especialmente concebidos e equipados para um ou vários meios de transporte	20.227.363	1.534.008.730
87011010	- - Novos	6.787.182	515.865.549
87011090	- - Outros motocultores	1.134.175	86.007.006
87012010	- - Novos	78.492.654	5.998.475.541
87012090	- -Outros tractores rodoviários	14.370.583	1.094.723.960
87013010	- -Tractores e lagartas: Novos	1.985.615	150.093.533
87013090	- - Outros tractores de lagartas	255.242	20.004.261
87019010	- -Outros tractores: Novos	7.301.538	554.907.140
87019090	- -Outros	3.688.055	279.453.620
87021010	- - - Veículos automóveis destinados para o transporte de 10 pessoas, incluído o condutor: Novos	44.909.481	3.437.772.951
87021012	- - - Veículos automóveis, ... com mais de 5 anos	3.084.420	232.864.108
87021015	- - - Outros veículos automóveis	1.030.918	78.894.984
87021020	- - -Veículos automóveis destinados para o transporte de 16 pessoas ou mais incluindo o condutor: Novos	24.319.363	1.884.227.901
87021022	- - -Veículos automóveis, ... com mais de 8 anos	6.902.135	533.125.237
87021025	- - -Outros veículos automóveis	1.996.308	150.515.379
87021090	- - -Outros veículos automóveis: Novos	20.917.497	1.597.288.956
87021095	- - -Outros veículos automóveis: Com mais de 8 anos	2.455.254	188.693.997
87021099	- - - Outros	343.087	26.034.564
87029010	- - -Veículos automóveis destinados para o transporte de 10 pessoas incluindo o condutor (gasolina) : Novos	2.341.003	176.796.967
87029012	- - -Veículos autom. destinados para o transporte de 10 pessoas incluindo o condutor (gasolina) : Com mais de 3 anos	168.528	12.732.866
87029015	- - -Outros veículos automóveis, ... (gasolina)	109.145	8.278.160
87029020	- - -Veículos automóveis destinados para o transporte de 16 pessoas ou mais incluindo o condutor: Novos	1.397.198	105.863.643
87029022	- - -Veículos automóveis, ... com mais de 3 anos	1.804.781	136.401.599
87029025	- - -Outros veículos automóveis	46.665	3.548.234
87029090	- - -Novos	513.168	40.777.409
87029095	- - - Com mais de 3 anos	172.793	13.092.999
87031000	- Veículos especialmente concebidos para se deslocarem sobre a neve; veículos especiais para o transporte de pessoas nos campos de golfe e semelhantes	58.242	4.386.489
87032110	- - - - Outros veículos com motores de pistão, ... Novos	8.907.304	683.152.653
87032112	- - - -Outros veículos com motor de pistão, ... Com mais de 3 anos	4.117.608	314.241.593



**Quadro 8. Importação de Mercadorias segundo Código do SH**

Continuação

Código	Designação das Mercadorias	USD	KZ
87032115	-- -Outros: outros veículos automóveis, ...	98.306	7.459.857
87032210	-- -Automóveis de passageiros de cilindrada superior a 1000 cm3 mas não superior a 1500 cm3: Novos	47.182.616	3.620.505.281
87032212	-- -Automóveis de passageiros de cilindrada superior a 1000 cm3 mas não superior a 1500 cm3: Com mais de 5 anos	30.416.436	2.320.284.666
87032215	--- Ambulâncias	12.000	902.328
87032230	-- -Outros mistos para transportes de pessoas e mercadorias (station wagons)	74.149	5.860.958
87032290	-- -Outros veículos automóveis de cilindrada superior a 1000 cm3 mas não superior a 1500 cm3	430.272	32.992.118
87032310	-- -Automóveis de passageiros de cilindrada superior a 1500 cm3 mas não superior a 3000 cm3: Novos	72.750.596	5.581.992.835
87032312	-- -Automóveis de passageiros de cilindrada superior a 1500 cm3 mas não superior a 3000 cm3: Com mais de 8 anos	65.227.981	4.982.065.028
87032315	--- Ambulâncias	3.771.693	302.015.751
87032320	--- Carro funerário	23.291	1.862.521
87032330	-- -Outros mistos para transportes de pessoas e mercadorias (station wagons)	8.598.450	652.814.221
87032390	-- -Outros de cilindrada superior a 1500 cm3	12.561.973	960.580.065
87032410	-- -De cilindrada superior a 3000 cm3: Novos	36.990.369	2.831.071.382
87032412	-- -De cilindrada superior a 3000 cm3: Com mais de 3 anos	31.754.457	2.426.586.505
87032415	--- Ambulâncias	150.098	11.281.598
87032420	--- Carros funerários	39.556	2.972.921
87032430	-- -Outros mistos para transportes de pessoas e mercadorias (station wagons)	2.199.667	166.014.685
87032490	-- -Outros de cilindrada superior a 3000 cm3	9.510.099	728.826.340
87033110	-- -Outros veículos, com motor de pistão de ignição por compressão de cilindrada não superior a 1500 cm3: Novos	1.037.321	78.830.694
87033112	--- Outros veículos, com motor de pistão de ignição por compressão de cilindrada não superior a 1500 cm3: Com mais de 3 anos	217.205	16.801.762
87033115	--- Ambulâncias	84.059	6.626.528
87033130	-- -Outros mistos para transportes de pessoas e mercadorias (station wagons)	18.040	1.376.468
87033190	-- -Outros de cilindrada superior a 1500 cm3 mas não superior a 2500 cm3	190.469	15.090.343
87033210	-- -Outros veículos, com motor de pistão de ignição por compressão de cilindrada superior a 1500 cm3 mas não superior a 2500 cm3: Novos	14.501.907	1.105.711.763
87033212	-- -Outros veículos, com motor de pistão de ignição por compressão de cilindrada superior a 1500 cm3 mas não superior a 2500 cm3: Com mais de 5 anos	17.975.092	1.371.757.830
87033215	--- Ambulâncias	494.414	38.955.885
87033220	--- Carros funerários	15.791	1.190.272
87033230	-- -Outros mistos para transportes de pessoas e mercadorias (station wagons)	2.510.384	192.494.229
87033290	-- -Outros de cilindrada superior a 1500 cm3 mas não superior a 2500 cm3	6.567.296	501.347.287
87033310	--- Outros veículos, com motor de pistão de ignição por compressão de cilindrada sup. a 2500 cm3: Novos	49.572.192	3.799.259.830
87033312	-- -Outros veículos, com motor de pistão de ignição por compressão de cilindrada superior a 2500 cm3: Com mais de 5 anos	8.307.150	636.094.089
87033315	--- Ambulâncias	1.967.599	149.938.863
87033330	-- -Outros mistos para transportes de pessoas e mercadorias (station wagons)	311.171	23.496.442
87033390	-- -Outros de cilindrada superior a 2500 cm3	1.395.902	106.528.790
87039010	-- -Outros: Novos	971.375	74.928.441
87039012	-- -Outros: Com mais de 5 anos	82.585	6.291.507
87039030	-- -Outros	3.576	287.747
87041010	-- -Dumpers concebidos para serem utilizados fora de rodovias: Novos	39.199.515	3.022.735.206
87041015	-- -Outros: Dumpers concebidos para serem utilizados...	2.706.819	206.475.558
87042110	-- -Veículos automóveis para transporte de mercadorias de peso bruto não superior a 5 toneladas: Novos	143.262.760	10.965.197.592
87042112	-- -Veículos automóveis para transporte de mercadorias de peso bruto não superior a 5 toneladas: Com mais de 5 anos	9.751.005	750.590.895
87042115	---- Outros de peso bruto não superior a 5 toneladas	1.594.647	122.617.977
87042120	---- Outros: Novos	57.752.252	4.419.852.475
87042122	---- Outros: Com mais de 5 anos	29.388.374	2.243.013.017
87042125	---- Outros: outros	1.266.440	96.746.873
87042210	-- -De peso bruto superior a 5 toneladas mas não superior a 20 toneladas: Novos	65.728.819	5.005.792.416
87042212	-- -De peso bruto superior a 5 toneladas mas não superior a 20 toneladas: Com mais de 8 anos	34.365.428	2.616.691.467
87042215	-- -Outros de peso bruto superior a 5 toneladas ...	3.924.271	300.799.781
87042310	--- Novos	66.880.490	5.100.138.616
87042315	--- Outros de peso bruto superior a 20 toneladas	16.011.366	1.222.968.145
87043110	-- -De peso bruto não superior a 5 toneladas: Novos	7.929.465	607.356.010
87043115	---- Outros de cabine dupla a quatro rodas	1.792.308	136.222.542

**Quadro 8. Importação de Mercadorias segundo Código do SH**

Continuação

Código	Designação das Mercadorias	USD	KZ
87043120	-- -Outros: Novos	1.927.789	152.927.997
87043125	-- -Outros	839.162	63.482.677
87043210	--- De peso bruto superior a 5 toneladas: Novos	3.195.846	248.604.635
87043212	-- -Carroçados	1.349.818	103.039.218
87043214	--- Com cisternas	5.099.056	392.192.535
87043215	--- Outros de peso bruto superior a 5 toneladas	323.521	24.577.146
87049010	-- Novos	7.859.091	628.791.509
87049015	-- Outros	671.322	50.505.555
87051000	- Camiões-guindastes	14.608.045	1.114.800.177
87052000	- Torres (Derricks) automóveis, para sondagem ou perfuração	884.035	69.920.328
87053000	- Veículos de combate a incêndio	603.369	45.539.670
87054000	- Camiões-betoneiras	9.870.973	752.245.765
87059000	- Outros veículos automóveis para usos especiais	32.321.664	2.484.286.194
87060000	Chassis com motor, para os veículos automóveis das posições 8701a 8705	7.652	612.662
87071000	- Para os veículos da posição 8703	119.390	9.239.793
87079000	- Outros	1.904.430	143.758.275
87081000	- Pára-choques e suas partes	1.321.651	101.485.181
87082100	-- Cintos de segurança	135.406	10.363.817
87082900	-- Outros	9.071.803	694.274.366
87083100	-- Guarnições de travões montadas	1.285.109	98.059.500
87083900	-- Outros travões e servo-freios e suas partes	6.983.534	533.912.895
87084000	- Caixas de velocidades	1.240.581	96.428.064
87085000	- Eixos de transmissão com diferencial, mesmo providos de outros órgãos	1.730.688	131.580.659
87086000	- Eixos, excepto de transmissão, e suas partes	463.196	35.698.852
87087000	- Rodas, suas partes e acessórios	3.504.468	269.480.293
87088000	- Amortecedores de suspensão	6.297.122	483.277.460
87089100	-- Radiadores	3.120.083	240.038.695
87089200	-- Silenciosos e tubos de escape	937.475	71.854.982
87089300	-- Embraiagem e suas partes	5.955.332	454.639.322
87089400	-- Volantes, barras e caixas, de direcção	771.261	59.115.770
87089900	-- Outros	34.446.651	2.645.051.863
87091100	- -Eléctricos	156.180	11.761.230
87091900	-- Outros veículos	695.600	52.887.787
87099000	- Partes	131.796	10.399.511
87100000	Veículos e carros blindados de combate, armados ou não e suas partes	1.492.182	116.012.859
87111000	- Motocicletas, ... com motor de pistão alternativo de cilindrada não superior a 50cm3	12.233.762	940.061.662
87112000	- Com motor de pistão alternativo de cilindrada não superior a 50cm3, mas não superior a 250cm3	25.619.302	1.972.225.910
87113000	- Com motor de pistão alternativo, de cilindrada superior a 250cm3, mas não superior a 500cm3	974.706	75.361.363
87114000	- Com motor de pistão alternativo de cilindrada superior a 500cm3, mas não superior a 800cm3	883.867	67.373.877
87115000	- Com motor de pistão alternativo de cilindrada superior a 800cm3	201.824	15.571.735
87119000	-- Outros	516.276	40.567.730
87120000	Bicicletas outros ciclos (incluídos os triciclos), sem motor	5.962.291	458.602.420
87131000	- Sem mecanismo de propulsão	280.560	21.857.833
87139000	- Outros	199.065	15.600.632
87141100	-- Selins	15.730	1.199.623
87141900	- Outros de motocicletas (incluídos os ciclomotores)	2.538.729	194.252.286
87142000	- De cadeiras de rodas ou de outros veículos para inválidos	4.514	358.864
87149100	-- Quadros e garfos e suas partes	80.089	6.100.294
87149200	-- Aros e raios	32.945	2.515.620
87149300	-- Cubos, excepto de travões, e pinhões de rodas livres	137.882	10.705.062
87149400	-- Travões, incluídos os cubos de travões e suas partes	212.406	16.580.873
87149500	-- Selins	20.763	1.606.070
87149600	-- Pedais e pedaleiros, e suas partes	58.033	4.531.548
87149900	-- Outros	454.771	34.995.518
87150000	Carrinhos e veículos semelhantes para transporte de crianças e suas partes	1.004.340	76.273.986
87161000	- Reboques e semi-reboques para habitação ou para acampar, do tipo	174.595	13.174.926
87162000	- Reboques e semi-reboques, auto-carregáveis ou auto-descarregáveis para usos agrícolas	1.238.169	94.728.967
87163100	-- Cisternas	13.876.500	1.060.703.716
87163900	-- Outros	30.729.895	2.335.384.497
87164000	- Outros reboques e semi-reboques	13.063.726	995.327.511
87168000	- Outros veículos	4.664.179	357.203.615
87169000	- Partes	1.552.401	118.904.374
88011000	- Planadores e asas voadoras	7.877	593.585
88019000	- Outros Balões e dirigíveis	4.799	385.140

**Quadro 8. Importação de Mercadorias segundo Código do SH**

Continuação

Código	Designação das Mercadorias	USD	KZ
88021200	- - De peso superior a 2000 kg, vazios	3.195.500	257.164.273
88022000	- Aviões e outros veículos aéreos, de peso não superior a 2000 kg, vazios	243.160	18.315.527
88023000	- Aviões e outros veículos aéreos, de peso superior a 2000 kg, mas não superior a 15000 kg, vazios	38.050.841	2.869.200.024
88024000	- Aviões e outros veículos aéreos, de peso superior a 15000 kg, vazios	95.518.997	7.248.484.676
88026000	- Veículos especiais ( incluindo os satélites) e seus veículos de lançamento e veículos suborbitais	27.501	2.067.910
88031000	- Hélices, rotores e suas partes	679.465	52.628.790
88032000	- Trens de aterragem e suas partes	77.440	5.986.353
88033000	- Outras partes de aviões ou de helicópteros	34.196.248	2.617.323.129
88039000	- Outras	12.390.796	949.411.166
88040000	Pára-quadras, (incluídos os pára-quadras dirigíveis e os parapentes) e pára-quadras giratórios; suas partes e acessórios	1.087	81.744
88052900	- -Outros aparelhos simuladores	9.270	738.901
89011000	- Transatlânticos, barcos de cruzeiro e embarcações, semelhantes para transporte de pessoas; ferry-boats	215.376	16.186.578
89012000	- Barcos-tanques	13.745	1.033.287
89013000	- Barcos frigoríficos, excepto os da subposição 8901.20	0	0
89019000	-Outras embarcações para o transporte de mercadorias	2.658.573	199.838.052
89020000	Barcos de pesca; navios-fábricas, e outras embarcações para o tratamento ou conservação de produtos da pesca	36.678.450	2.867.736.434
89031000	- Barcos insufláveis	235.761	17.772.058
89039100	- - Barcos á vela, mesmo com motor auxiliar	118.186	8.887.610
89039200	- - Barcos a motor, excepto de motor fora de borda	2.158.688	165.310.639
89039900	- - Outros	4.012.179	306.962.716
89040000	Rebocadores e barcos concebidos para empurrar outras embarcações	986.492	74.177.836
89051000	- Dragas	661.561	49.750.916
89059000	- Outros barcos-faróis, barcos-bombas	1.260.954	99.381.960
89069000	- Outros	1.593.459	123.875.802
89071000	- Balsas insufláveis	382.462	29.217.138
89079000	- Outros	6.895.642	529.011.800
89080000	Embarcações e outras estruturas flutuantes, para desmantelar	28.301	2.183.834
90011000	- Fibras ópticas, feixes e cabos de fibras ópticas	926.315	69.702.330
90012000	- Matérias polarizantes, em folhas ou em placas	15.460	1.170.597
90013000	- Lentes de contactos	1.957	154.255
90014000	- Lentes de vidro, para óculos	8.730	670.606
90015000	- Lentes de outras matérias, para óculos	12.078	910.307
90019000	- Outros	75.072	5.826.054
90021100	- - Para aparelhos de tomada de vistas, (câmaras), para projectores ou para aparelhos fotográficos ou cinematográficos, de ampliação ou de redução	55.771	4.236.416
90021900	- Outras	81.491	6.170.163
90022000	- Filtros	164.026	12.434.267
90029000	- Outros	29.247	2.216.802
90031100	- - De plástico	54.536	4.115.896
90031900	- - De outras matérias	165.627	12.578.657
90039000	- Partes	46.119	3.490.184
90041000	- Óculos de sol	645.583	49.661.051
90049000	- Outros	1.107.360	84.885.570
90051000	- Binóculos	86.811	6.576.506
90058000	- Outros instrumentos	63.508	4.810.641
90059000	- Partes acessórios (incluídas as armações)	69.620	5.241.632
90061000	- Aparelhos fotográficos dos tipos utilizados para preparação de clichés ou cilindros de impressão	6.452	487.221
90062000	- Aparelhos fotográficos, dos tipos utilizados para registo de documentos em microfilmes, microfichas ou outros microformatos	173.828	13.067.838
90063000	- Aparelhos fotográficos especialmente concebidos para fotografia submarina ou a aérea, para exame médico de órgãos internos ou	11.754	884.085
90064000	- Aparelhos fotográficos para filmes de revelação e cópia instantâneas	7.726	584.343
90065100	- - Com visor de reflexão através da objectiva (reflexo), para películas, em rolos, de largura não superior a 35mm	18.757	1.470.386
90065200	- - Outros, para películas, em rolos, de largura inferior a 35 mm	7.117	535.914
90065300	- - Outros, para películas, em rolos, de 35 mm de largura	100.179	7.650.884
90065900	- Outros	715.607	55.479.766
90066100	- - Aparelhos de tubos de descarga, de luz-relâmpago, (denominados "flashes electrónicos")	21.122	1.669.516
90066200	- - Lâmpadas, cubos e semelhantes, de luz-relâmpago (flash)	32.614	2.544.992
90066900	- Outros	25.545	1.927.907
90069100	- - De aparelhos fotográficos	101.612	7.767.584
90069900	- Outros	30.578	2.301.526

**Quadro 8. Importação de Mercadorias segundo Código do SH**

Continuação

Código	Designação das Mercadorias	USD	KZ
90071100	- - Para filmes de largura inferior a 16mm ou para filmes «duplo de 8mm»	20.513	1.572.778
90071900	- Outras câmaras	321.997	24.614.570
90072000	- Projectores	120.275	9.098.434
90079100	- - De câmaras	401.105	30.532.392
90079200	- De projectores	7.137	551.025
90081000	- Projectores de diapositivos	9.408	718.355
90082000	- Leitores de microfiches, microfichas, ou de outros microformatos, mesmo permitindo a obtenção de cópias	73.057	5.491.425
90083000	- Outros projectores, de imagens fixas	240.813	18.288.539
90084000	- Aparelhos fotográficos, de ampliação ou de redução	16.723	1.266.774
90089000	- Partes e acessórios	75.268	5.957.047
90091100	- - De reprodução directa da imagem do original sobre a cópia, (processo directo)	3.998.284	306.529.036
90091200	- - De reprodução da imagem do original sobre a cópia, por meio de um suporte intermediário (processo indirecto)	308.242	24.047.587
90092100	- - Por sistema óptico	305.827	23.347.057
90092200	- - Por contacto	222.617	16.802.921
90093000	- Aparelhos de termocópia	9.780	735.401
90099100	- - Dispositivos automáticos para entrada de documentos	175.333	13.366.391
90099200	- -Dispositivos para entrada de papel	71.376	5.404.524
90099300	- -Dispositivos de triagem	18.797	1.457.531
90099900	- -Outros	2.612.536	201.160.412
90101000	- Aparelhos e material para revelação automática de películas fotográficas, de filmes cinematográficos, ...	685.738	52.169.407
90104900	- - Outros aparelhos para projecção	20.073	1.579.986
90105000	- Outros aparelhos e material para laboratórios, fotográficos ou cinematográfico; egatoscópios	195.573	15.216.363
90106000	- Telas para projecção	394.857	31.215.291
90109000	- Partes e acessórios	491.080	36.909.342
90111000	- Microscópios estereoscópicos	276.818	21.195.732
90112000	- Outros microscópios, para fotomicrografia, cinefotomicrografia ou microprojecção	23.133	1.749.763
90118000	- Outros microscópios	362.686	27.547.101
90119000	- Partes e acessórios	64.800	4.945.256
90121000	- Microscópios, (excepto ópticos); difractógrafos	78.939	6.054.533
90129000	- Partes e acessórios	32.253	2.424.430
90131000	- Miras telescópicas para armas; periscópios; lunetas para máquinas, aparelhos ou instrumentos do presente Capítulo ou da secção XVI	194	14.605
90132000	-"Lasers, excepto diódos laser	135.398	10.751.960
90138000	- Outros dispositivos, aparelhos e instrumentos	552.243	41.811.305
90139000	- Partes e acessórios	99.223	7.950.617
90141000	- Bússolas, incluídas as agulhas de marear	344.733	25.986.252
90142000	- Instrumentos e aparelhos para navegação aérea ou espacial (excepto	446.116	34.225.856
90148000	- Outros aparelhos e instrumentos	517.288	39.378.012
90149000	- Partes e acessórios	340.633	25.840.175
90151000	- Telémetros	64.882	4.963.479
90152000	- Teodolitos e taqueómetros	605.296	46.037.028
90153000	- Níveis	274.628	21.031.723
90154000	- Instrumentos e aparelhos de fotogrametria	208.051	15.726.966
90158000	- Outros instrumentos e aparelhos	18.036.294	1.370.428.807
90159000	- Partes e acessórios	16.597.346	1.262.556.717
90160000	Balanças sensíveis a peso iguais ou inferiores a 5cg, com ou sem pesos	280.856	21.869.850
90171000	- Mesas e máquinas, de desenhar, mesmo automáticas	35.368	2.714.926
90172000	- Outros instrumentos de desenho, de traçado ou de cálculo	874.026	67.269.569
90173000	- Micrómetros, paquímetros, calibres régua graduadas	392.446	29.751.888
90178000	- Outros instrumentos	1.728.420	132.453.272
90179000	- Partes e acessórios	52.915	4.080.814
90181100	- - Electrocardiográficos	308.721	23.533.223
90181200	- - Aparelhos de diagnóstico, por veredura ultra-sónica (scanners)	821.080	61.927.757
90181300	- - Aparelhos de diagnóstico, por visualização de ressonância magnética	20.179	1.618.572
90181900	- - Outros aparelhos de electrodiagnóstico	6.701.788	515.041.838
90182000	- Aparelhos de raios ultravioletas ou infravermelhos	134.128	10.193.167
90183100	- - Seringas, mesmo com agulhas	2.675.755	206.683.803
90183200	- - Agulhas tubulares de metal e agulhas para suturas	1.430.199	109.255.265
90183900	- - Outros	3.259.631	248.742.602
90184100	- - Aparelhos dentários de brocar, mesmo combinados numa base comum com outros equipamentos dentários	172.879	13.579.023
90184900	- - Outros	680.822	52.924.544
90185000	- Outros instrumentos e aparelhos de oftalmologia	651.523	50.768.592

**Quadro 8. Importação de Mercadorias segundo Código do SH**

Continuação

Código	Designação das Mercadorias	USD	KZ
90189000	- Outros instrumentos e aparelhos	28.155.935	2.162.049.786
90191000	- Aparelhos de mecanoterapias; aparelhos de massagem; aparelhos de	1.396.950	106.811.832
90192000	- Aparelhos de ozonoterapia, de oxigenoterapia, de aerossolterapia, aparelhos respiratórios de reanimação e outros aparelhos de terapia	2.290.101	175.944.137
90200000	Outros aparelhos respiratórios e máscaras contra gases, ...	3.212.506	244.502.251
90211000	- Aparelhos de ortopedia ou para fracturas	2.817.733	218.214.339
90212100	-- Dentes artificiais	3.330	265.755
90212900	-- Outros aparelhos	309.218	23.607.412
90213100	--Próteses articulares	27.334	2.180.708
90213900	- Outros	239.605	18.397.299
90214000	- Aparelhos para facilitar audição dos surdos, excepto partes e acessórios	19.425	1.468.328
90215000	- Estimuladores cardíacos (marca-passos), excepto as partes e acessórios	120.811	9.085.269
90219000	-- Outros	93.675	7.263.657
90221200	-- Aparelhos de tomografia computadorizada	96.151	7.230.128
90221300	-- Outros, para odontologia	87.273	6.923.776
90221400	-- Outros, para usos médicos, cirúrgicos ou veterinários	3.046.147	233.165.389
90221900	-- Para outros usos	2.334.644	182.278.330
90222100	-- Para usos médicos, cirúrgicos, odontológicos ou veterinários	432.295	32.929.900
90222900	-- Para outros usos	991.053	77.085.670
90223000	- Tubos de raio x	101.528	7.824.037
90229000	- Outros, incluindo as partes e acessórios	7.115.077	551.533.428
90230000	Instrumentos, aparelhos e modelos, concebidos para demonstração, não susceptíveis para outros usos	3.527.318	273.369.369
90241000	- Máquinas e aparelhos para ensaios de metais	133.016	10.225.958
90248000	- Outras máquinas e aparelhos	360.434	27.488.767
90249000	- Partes e acessórios	377.361	28.419.659
90251100	-- De líquido, de leitura directa	173.209	13.371.999
90251900	-- Outros	1.007.482	76.396.267
90258000	- Outros instrumentos	1.127.070	85.677.763
90259000	- Partes e acessórios	226.061	17.198.333
90261000	- Para medida ou controlo do caudal ou do nível dos líquidos	12.517.225	953.665.285
90262000	- Para medida ou controlo da pressão	7.704.200	588.357.603
90268000	- Outros instrumentos e aparelhos	6.364.653	487.346.486
90269000	- Partes e acessórios	3.469.816	264.893.991
90271000	- Analisadores de gases ou de fumos	2.483.200	191.820.143
90272000	- Cromatógrafos e aparelhos de electroforese	401.876	30.971.301
90273000	- Espectrómetros, espectrofotómetros, espectrógrafos que utilizem as radiações ópticas (UV, visíveis e IV)	717.213	54.939.588
90274000	- Indicadores de tempo de exposição	258.116	20.518.802
90275000	- Outros aparelhos e instrumentos que utilizem as radiações ópticas (UV,	517.717	40.426.819
90278000	- Outros instrumentos e aparelhos	10.796.061	826.618.666
90279000	- Micrótomos; partes e acessórios	816.421	62.909.210
90281000	- Contadores de gases	590.520	46.893.383
90282000	- Contadores de líquidos	3.890.666	293.997.985
90283000	- Contadores de electricidade	920.670	69.657.158
90289000	- Partes e acessórios	176.310	13.640.161
90291000	- Contadores de voltas, contadores de produção, taxímetros, totalizadores de caminho percorrido, podómetros e contadores semelhantes	114.084	8.733.990
90292000	- Indicadores de velocidade e tocâmetros; estroboscópios	293.866	22.542.505
90299000	- Partes e acessórios	73.633	5.635.386
90301000	- Instrumentos e aparelhos para medida ou detecção de radiações	4.278.567	330.333.464
90302000	- Osciloscópios e oscilógrafos catódicos	192.283	15.063.423
90303100	-- Multímetros	593.358	45.273.723
90303900	-- Outros	4.823.768	373.225.910
90304000	- Outros instrumentos e aparelhos, especialmente concebidos para as técnicas de telecomunicação (por exemplo: «diafonómetros, medidores de ganho, distorciómetros, psófonómetros»)	250.436	19.067.720
90308200	-- Para medida ou controle de discos (wafers) ou de dispositivos semi-	6.699	537.048
90308300	-- Outros, com dispositivo registador	154.462	11.744.122
90308900	-- Outros	1.561.845	119.604.932
90309000	- Partes e acessórios	2.406.882	185.374.942
90311000	- Máquinas de equilibrar peças mecânicas	284.127	22.126.545
90312000	- Bancos de ensaio	84.444	6.751.869
90313000	- Projectores de perfis	18.339	1.384.145
90314100	--Para controlo de discos, (wafers) ou de dispositivos semicondutores,...	3.595	273.325
90314900	-- Outros	670.047	50.935.991
90318000	- Outros instrumentos, aparelhos e máquinas	9.778.253	741.513.931
90319000	- Partes e acessórios	3.435.411	263.167.786

**Quadro 8. Importação de Mercadorias segundo Código do SH**

Continuação

Código	Designação das Mercadorias	USD	KZ
90321000	- Termóstatos	601.985	46.088.158
90322000	- Manóstatos (pressóstatos)	296.033	22.790.086
90328100	-- Hidráulicos ou pneumáticos	142.125	10.891.264
90328900	-- Outros	15.670.749	1.187.361.881
90329000	- Partes e acessórios	3.072.770	231.376.433
90330000	Partes e acess., não especificados nem compreendidos em out. posições,..	988.115	74.811.745
91011100	-- De mostrador exclusivamente mecânico	15.845	1.191.016
91011200	-- De mostrador exclusivamente opto-electrónico	1.429	107.426
91011900	-- Outros relógios de pulso, funcionando electricamente	49.013	3.771.497
91012100	-- De corda automática	1.495	112.485
91012900	-- Outros	60.028	4.608.599
91019100	--Funcionando electricamente	19.606	1.473.731
91019900	-- Outros	8.881	673.330
91021100	-- De mostrador exclusivamente mecânico	426.555	32.996.012
91021200	-- De mostrador exclusivamente opto-electrónico	77.414	5.854.840
91021900	-- Outros relógios de pulso, funcionando electricamente	226.521	17.412.870
91022100	-- De corda automática	23.712	1.785.637
91022900	-- Outros	297.105	22.960.281
91029100	-- Funcionando electricamente	225.140	17.454.702
91029900	-- Outros	473.171	35.863.881
91031000	-- Funcionando electricamente	18.387	1.434.249
91039000	- Outros despertadores e outros relógios	28.331	2.160.235
91040000	Relógios para painéis de instrumentos e relógios semelhantes, para automóveis, aeronaves, naves espaciais, embarcações ou para outros	8.808	690.533
91051100	-- Funcionando electricamente	18.000	1.388.733
91051900	-- Outros despertadores	82.020	6.205.755
91052100	-- Funcionando electricamente	193.406	14.693.586
91052900	-- Outros relógios de parede	112.537	8.617.706
91059100	-- Funcionando electricamente	30.076	2.285.057
91059900	-- Outros	164.812	12.671.065
91061000	- Relógios de ponto; relógios datadores e contadores de hora	125.243	9.575.801
91062000	-Parquímetros	256	19.255
91069000	- Outros aparelhos de controlo do tempo e contadores de tempo	255.417	19.600.826
91070000	Interruptores horários e outros aparelhos que permitam accionar um mecanismo em tempo determinado, munidos de mecanismo de relojoaria ou de mecanismo eléctrico	99.335	7.617.457
91081200	- -De mostrador exclusivamente opto-electrónico	1.992	149.740
91081900	- -Outros funcionando electricamente	321	24.120
91089000	- Outros	8.330	626.320
91099000	- Outros	3.248	244.965
91109000	- Outros mecanismos de relojoaria	2.674	214.022
91111000	- Caixas de metais preciosos ou de metais folheados ou chapeados de metais preciosos	74	5.585
91112000	- Caixas de metais comuns, mesmo dourados ou prateados	10.714	806.338
91118000	- Outras caixas	11.084	833.584
91119000	- Partes	1.607	128.170
91122000	- Caixas	6.668	532.203
91132000	-De metais comuns, mesmo dourados ou prateados	7.522	565.308
91139000	- Outras pulseiras de relógios e suas partes	3.629	279.047
91141000	- Molas incluídas as espiras	7.482	599.485
91144000	- Platinas e pontes	57	4.318
91149000	- Outras	6.798	511.233
92011000	- Pianos verticais	12.545	946.959
92012000	- Pianos de cauda	23.803	1.842.183
92019000	- Outros pianos, mesmo automáticos	48.548	3.706.134
92021000	- De cordas tocados com o auxílio de um arco	4.034	308.048
92029000	- Outros	132.644	10.145.038
92030000	Órgãos de tubos e de teclado; harmónios e instrumentos semelhantes de teclado com palhetas metálicas livres	4.114	309.355
92041000	- Arcodeões e instrumentos semelhantes	160	12.006
92042000	- Harmónicas de boca	629	47.287
92051000	- Instrumentos dominados "metais"	9.536	717.818
92059000	- Outros	27.941	2.120.054
92060000	Instrumentos musicais de percussão, (por ex. tambores, caixas, xilofones, pratos, castanholas, maracas)	45.935	3.520.245
92071000	- Instrumentos de teclado, excepto acordeões	110.352	8.359.198
92079000	- Outros instrumentos musicais	52.829	4.050.140
92081000	- Caixas de músicas	5.719	452.233
92089000	- Outros	17.667	1.341.284
92092000	- Mecanismos de caixas de músicas	2.627	201.877
92093000	- Cordas para instrumentos musicais	2.818	212.553

**Quadro 8. Importação de Mercadorias segundo Código do SH**

Continuação

Código	Designação das Mercadorias	USD	KZ
92099100	-- Partes e acessórios de pianos	7.233	545.375
92099200	-- Partes e acessórios de instrumentos musicais, da posição 92.02	9.162	706.553
92099300	-- Partes e acessórios de instrumentos musicais da posição 92.03	4.928	381.702
92099400	-- Partes e acessórios de instrumentos musicais, da posição 92.07	20.067	1.562.038
92099900	-- Outros	110.437	8.359.373
93011900	-- Outras peças de artilharia	4.219	318.935
93012000	-- Tubos lança-mísseis; lança-chamas; lança-granadas; lança-torpedos e lançadores semelhantes	159	12.736
93019000	- Outras	26	1.991
93020000	Revólveres e pistolas, excepto os das posições 93.03 ou 93.04	5.828	441.733
93031000	- Armas de fogo carregáveis exclusivamente pela boca	151	11.357
93032000	- Outras espingardas e carabinas de caça ou de tiro ao alvo, com pelo menos 1 cano liso	5.550	417.227
93033000	- Outras espingardas e carabinas de caça ou de tiro ao alvo	25.388	1.925.875
93039000	- Outros	64.766	5.146.511
93040000	Outras armas, (por exemplo: espingardas, carabinas e pistolas, de mola, de ar comprimido ou de gás, cassetetes), excepto as da posição 93.07	14.881	1.132.927
93051000	- De revólveres ou pistolas	786	63.114
93052100	-- Canos lisos	4.178	335.312
93052900	-- Outros	8.158	619.863
93059900	-- Outros	2.691	207.111
93061000	- Cartuchos e suas partes, para pistolas de rebitar ou para pistola de êmbolo cativo, para abater animais	11.287	886.637
93062100	-- Cartuchos	286.429	21.986.679
93062900	-- Outros cartuchos e suas partes	6.988	526.506
93063020	- Outros para outros usos	3.979	299.394
93063090	-- Outros	1.400	105.585
93069000	- Outros	8.669	653.583
93070020	- Para outros usos	166	13.327
93070090	- Outros	5.721	433.504
94011000	- Assentos, dos tipos utilizados em veículos aéreos	11.709	918.115
94012000	- Assentos dos tipos utilizados em veículos automóveis	351.736	26.991.177
94013000	- Assentos, giratórios de altura ajustável	3.721.353	287.234.911
94014000	- Assentos, (excepto para jardim ou para acampar) transformáveis em camas	926.962	71.147.823
94015000	- Assentos de cana, vime, bambú ou de matérias semelhantes	322.800	24.674.278
94016100	-- Estofados	14.091.314	1.079.948.269
94016900	-- Outros	2.935.738	227.572.296
94017100	-- Estofados	7.854.113	604.453.348
94017900	-- Outros	3.308.268	251.221.477
94018000	- Outros assentos	4.612.890	352.568.301
94019000	- Partes	442.519	34.450.120
94021000	- Cadeiras de dentista, cadeiras para salões de cabelereiro, cadeiras semelhantes, e suas partes	935.082	70.975.877
94029000	-- Outros	9.012.538	690.319.120
94031000	- Móveis de metal, do tipo utilizado em escritórios	15.871.707	1.217.316.945
94032000	- Outros móveis de metal	29.452.948	2.255.717.609
94033000	- Móveis de madeira, do tipo utilizado em escritórios	12.509.718	969.897.310
94034000	- Móveis de madeira, do tipo utilizado em cozinhas	5.212.079	399.076.103
94035000	- Móveis de madeira, do tipo utilizado em quartos de dormir	22.760.355	1.746.866.648
94036000	- Outros móveis de madeira	43.489.943	3.332.193.800
94037000	- Móveis de plástico	1.296.650	98.386.477
94038000	- Móveis de outras matérias, incluindo a cana, a vime, bambú ou matérias semelhantes	2.777.383	212.066.206
94039010	-- Partes dos móveis das subposições 9403.10, 9403.20 e 9403.70	3.173.842	240.312.974
94039020	-- Partes dos móveis das subposições 9403.30 a 9403.60	4.099.689	313.737.441
94039030	-- Partes dos móveis da subposição 9403.80	151.816	11.530.179
94041000	- Suportes elásticos para cama	583.126	44.527.078
94042100	-- De borracha ou de plástico alveolares, mesmo recobertos	222.597	16.923.293
94042900	-- De outras matérias	7.405.717	568.951.246
94043000	- Sacos de dormir	43.574	3.304.310
94049000	- Outros	3.665.954	281.152.897
94051000	- Lustres e outros aparelhos de iluminação, eléctrica, próprios para serem suspensos ou fixados no tecto ou na parede, excepto os dos tipos utilizados na iluminação pública	13.685.243	1.051.132.740
94052000	- Candeeiros de cabeceira, de escritório e lampadários de interior, eléctrico	2.140.630	164.156.737
94053000	- Guirlandas eléctricas, dos tipos utilizados em árvores de natal	284.626	21.588.347
94054000	- Outros aparelhos eléctricos, de iluminação	8.434.716	645.450.885
94055000	- Aparelhos não eléctricos, de iluminação	1.189.349	91.319.314

**Quadro 8. Importação de Mercadorias segundo Código do SH**

Continuação

Código	Designação das Mercadorias	USD	KZ
94056000	- Anúncios, tabuletas ou cartazes e placas indicadoras, luminosos, e artigos semelhantes	3.931.099	300.264.855
94059100	-- De vidro	470.038	36.072.209
94059200	-- De plástico	294.210	22.593.024
94059900	-- Outras	1.215.375	92.278.479
94060000	Construções pré-fabricadas	45.245.194	3.452.834.075
95010000	Brinquedos de rodas concebidos para serem montados por crianças, (por ex: triciclos, trotinetas, carros de pedais); carrinhos para bonecos	1.091.757	82.606.957
95021000	- Bonecos, mesmo vestidos	2.319.497	175.557.016
95029100	-- Vestuário e seus acessórios, calçado e chapéus	35.692	2.685.494
95029900	-- Outros	54.248	4.100.841
95031000	- Comboios eléctricos, incluídos os carris (trilhos), sinais e outros acessórios	22.994	1.755.271
95032000	- Modelos reduzidos, mesmos animados, em conjuntos, para montagem, excepto os da subposição 9503.10	43.378	3.321.697
95033000	- Outros conjuntos e brinquedos para construção	102.783	7.757.932
95034100	-- Com enchimento interior	338.369	25.783.666
95034900	-- Outros brinquedos	295.177	22.943.067
95035000	- Instrumentos e aparelhos musicais, de brinquedo	244.913	18.881.580
95036000	- Quebra-cabeças (puzzles)	60.966	4.630.753
95037000	- Outros brinquedos, apresentados em sortidos ou em panóplas	193.454	14.629.268
95038000	Outros brinquedos e modelos, motorizados	379.994	28.776.533
95039000	- Outros	5.952.324	451.998.440
95041000	- Jogos de vídeo, dos tipo utilizáveis com receptor de televisão	506.988	38.687.946
95042000	- Bilhares e seus acessórios	148.258	11.292.782
95043000	- Outros jogos accionados por moeda, nota (papel-moeda), ficha ou artigo semelhante excepto os jogos de paulitos automáticos, (boliches, por ex:)	189.846	14.534.210
95044000	- Cartas de jogar	155.278	11.875.001
95049000	- Outros artigos para festas, carnaval ou outros divertimentos	483.076	36.881.753
95051000	- Artigos para festas de natal	1.253.370	94.693.268
95059000	- Outros artigos para festas	593.893	45.460.930
95061100	-- Esquis	302	22.675
95061900	-- Outros esquis	84.217	6.360.819
95062100	-- Pranchas à vela	10.487	797.167
95062900	-- Outros	90.826	6.917.543
95063100	-- Tacos completos	13.820	1.062.853
95063200	-- Bolas	36.637	2.813.333
95063900	-- Outros tacos	25.529	1.961.613
95064000	- Artigos e equipamentos para tenis de mesa	26.361	2.020.404
95065100	-- Raquetas de tenis, mesmo não encordoadas	9.307	717.940
95065900	-- Outras raquetas de tenis	27.369	2.081.005
95066100	-- Bolas de ténis	9.830	749.266
95066200	-- Insufláveis	1.084.771	83.389.137
95066900	-- Outras bolas, excepto de golfe	211.074	15.942.112
95067000	- Patins para gelo e patins de rodas, incluídos os fixados em calçado	34.271	2.614.918
95069100	-- Artigos e equipamento para cultura física, ginástica ou atletismo	2.817.269	216.483.837
95069900	-- Outros	1.054.796	79.888.964
95071000	- Canas de pesca	69.997	5.289.041
95072000	- Anzóis, mesmo montado em terminais	165.226	12.517.704
95073000	- Carretos, (molinetes) de pesca	67.363	5.070.830
95079000	- Outros	155.095	11.954.232
95081000	-Circos ambulantes e colecções de animais ambulantes	16.199	1.233.226
95089000	-Outros carrosséis, baloiços, instalações de tiro ao alvo e outras diversões	79.890	6.077.425
96011000	- Marfim trabalhado e obras de marfim	1.122	90.305
96019000	- Outros	2.360	178.821
96020000	Matérias vegetais ou minerais de entalhar trabalhadas, e suas obras; obras moldadas ou entalhadas de cera, parafina, estearina, gomas ou resinas,...	17.821	1.401.175
96031000	- Vassouras e escovas constituídas por pequenos ramos ou outras matérias vegetais reunidas em feixe, com ou sem cabo	693.038	52.976.383
96032100	-- Escovas de dentes, incluindo as escovas para dentadura	952.337	72.835.194
96032900	-- Outros	273.645	20.897.054
96033000	- Pincéis e escovas para artistas, pincéis de escrever e pincéis semelhantes para aplicação de produtos cosméticos	53.588	4.153.206
96034000	- Escovas e pincéis para pintar, caiar, envernizar ou semelhantes (...); bonecas e rolos para pintura	1.005.014	77.345.527
96035000	- Outras escovas que constituam partes de máquinas, aparelhos ou acessórios	482.626	36.840.331
96039000	- Outros	2.741.693	209.065.379
96040000	Peneiras e crivos, manuais	181.201	13.998.176



**Quadro 8. Importação de Mercadorias segundo Código do SH**

Continuação

Código	Designação das Mercadorias	USD	KZ
96050000	Conjuntos de viagem para toucador de pessoas, para costura ou para limpeza de calçado ou de roupas	302.495	22.826.653
96061000	- Botões de pressão e suas partes	51.067	3.859.589
96062100	- -Botões de plástico não recoberto de matérias têxteis	19.070	1.448.517
96062200	- - De metais comuns, não recobertos de matéria de têxteis	359	27.796
96062900	- - Outros botões	12.814	982.443
96063000	- Formas e outras partes, de botões; esboços de botões	18	1.481
96071100	- - Com grampos de metal comum	3.728	289.014
96071900	- - Outros fechos de correr	31.406	2.391.540
96072000	- Partes	677	50.879
96081000	- Canetas esferográficas	2.106.627	160.770.546
96082000	- Canetas e marcadores de ponta de feltro ou de outras pontas porosas	848.076	65.207.280
96083100	- -Canetas para desenhar com tinta-da-china	1.142	86.144
96083900	- - Outras canetas tinta permanente	156.930	11.938.192
96084000	- Lapiseiras	170.074	13.174.764
96085000	- Sortidos de artigos de, pelo menos, duas das subposições precedentes	37.976	2.935.500
96086000	- Cargas com ponta, para canetas esferográficas	18.340	1.417.781
96089100	- - Aparos (penas) e suas pontas	165	12.490
96089900	- - Outros	53.937	4.173.647
96091000	- Lápis	613.783	47.573.940
96092000	- Minas para lápis ou para lapiseiras	15.842	1.210.841
96099000	- Outros lápis, minas, pastéis, carvões, gizes...	418.714	32.235.717
96100000	Lousas e quadros para escrever ou desenhar, mesmo emoldurados	869.633	66.498.733
96110000	Carimbos, incluídos os datadores e numeradores, sinetes e artigos semelhantes, (incluídos os aparelhos para impressão de etiquetas),...	123.976	9.501.940
96121000	- Fitas impressoras	2.240.523	170.563.014
96122000	- Almofadas de carimbo	142.156	11.120.016
96131000	- Isqueiros de bolso, a gás, não recarregáveis	147.771	11.337.894
96132000	- Isqueiros de bolso, a gás, recarregáveis	28.631	2.184.610
96138000	- Outros isqueiros e acendedores	68.434	5.186.898
96139000	- Partes	13.337	1.010.892
96142000	- Cachimbos e seus forninhos	1.152	86.741
96149000	- Outros cachimbos (incluídos os seus forninhos),...	1.894	142.374
96151100	- -De borracha endurecida ou de plástico	601.949	45.944.407
96151900	- - Outros pentes, travessas para o cabelo e artigos semelhantes	267.081	20.446.395
96159000	- Outros	217.975	16.644.405
96161000	- Vaporizadores de toucador, suas armações e cabeças de armações	30.875	2.398.068
96162000	- Borlas ou esponjas para pós ou para aplicação de outros cosméticos ou de produtos de toucador	16.036	1.225.595
96170000	Garrafas térmicas e outros recipientes isotérmicos montados, com isolamento produzido pelo vácuo, e suas partes (excepto ampolas de vidro)	1.510.009	114.397.815
96180000	Manequins e artigos semelhantes; autómatos e cenas animadas para vitrinas e mostruários	288.272	22.226.628
97011000	- Quadros, pinturas e desenhos	476.759	36.701.791
97019000	- Outros quadros, pinturas e desenhos, feitos inteiramente a mão,...	230.442	17.582.649
97020000	Gravuras, estampas e litografias, originais	27.658	2.171.803
97030000	Produções originais de arte estatutária ou de escultura, de quaisquer materiais	45.819.050	3.443.678.584
97040000	Selos postais, fiscais, marcas postais, envelopes de primeiro dia (F.D.C.-)	2.227	172.628
97050000	Colecções e espécimes para colecções, de zoologia, botânica, mineralogia, anatomia, ou apresentando interesse histórico, arqueológico, paleontológico, etnográfico ou numismático	6.266	476.558
97060000	Antiguidades com mais de 100 anos	23	1.701
98011014	- -Lentilhas	984	73.925
98011018	- -Arroz	2.666	200.359
98011022	- Óleo vegetal	111	8.367
98011024	- -Trigo	1.428	107.330
98011026	- -Leite em pó	33.427	2.682.976
98011090	- Outros	9.076	682.843
98012000	- Medicamentos essenciais	1.352	102.218
98014000	- Cobertores	642	50.389
98015000	- Tendas	2.217	166.650
98019000	- Outros	561.454	42.865.028
98020000	1. Adubos, sementes e quaisquer produtos necessários a cultura, desinfecção e beneficiamento dos principais géneros de consumo ou de exportação	30.150	2.333.851
98030000	2. Amostra, isoladas ou em colecções devidamente rotuladas, fixas em cartões ou que, por qualquer, maneira apresentem as características que lhes são peculiares	24.898	1.973.978

**Quadro 8. Importação de Mercadorias segundo Código do SH**

Continuação

Código	Designação das Mercadorias	USD	KZ
98040000	3. Animais destinados a procriação, que, mediante certificação dos serviços de veterinária, sejam considerados como podendo contribuir para o melhoramento e progresso pecuário nacional	7.420	557.687
98050000	5. Aparelhos máquinas e utensílios destinados a mecanização de	10.572.321	814.020.575
98052000	7. Artigos de espólio que possam ser importados sob regime de bagagem, bem como féretros, coroas ou emblemas funerários que os acompanhem	12.933	972.467
98054000	9. Dádivas e socorros, em géneros, destinados a prisioneiros, refugiados e deslocados de guerra ou vítimas de catástrofes naturais	7.512	564.579
98060000	10. Documentos de tráfego respeitantes a percursos fora do País, importados pelas empresas ferroviárias ou companhias de navegação aérea e marítima, bem como os documentos internacionais de circulação e	307	24.661
98080000	12. Filmes de carácter educativo, gravados em língua portuguesa e destinados a serem exibidos em espetáculos para crianças	9	661
98100000	14. Impressos, desenhos, fotografias enviadas a polícia Nacional pelas polícias e outras autoridades estrangeiras, relativos a perseguição e identificação de criminosos e á assuntos de segurança pública	4.364	328.175
98110000	15. Insecticidas e preparados análogos, destinados a combater a malária, que constem de lista oficialmente aprovada	75.272	6.057.694
98120000	16. Insecticidas para desinfecção de madeira a exportar	1.600	120.332
98130000	17. Livros e publicações de carácter científico, literário, artístico ou pedagógico	48.981	3.706.741
98140000	18. Material de guerra e aquartelamento, destinado a utilização oficial das forças armadas e segurança	1.435	108.485
98150000	19. Medicamentos, soros e vacinas, especialmente destinados a combater doenças contagiosas ou com carácter de flagelo social (sífilis, doença do sono glicosúria, paludismo, tuberculose, lepra, etc)	2.903	218.317
98170000	21. Mercadorias destinadas a uso oficial das missões diplomáticas, postosa consulares agências e organismos internacionais acreditados em Angola,...	439.145	34.672.954
98180000	22. Mercadorias vindas por via postal, quando a importação dos direitos e de mas imposições aduaneiras não exceda a 50 UCF	57	4.601
98200000	24. Objectos destinados a agentes diplomáticos ou consulares de carreira e funcionários internacionais, nos termos da legislação específica sobre a	32.135	2.485.299
98210000	25. Objectos oferecidos ao estado, a organismos oficiais, ou em casos semelhantes de cortesia internacional, assim como a instituições de beneficência e outras obras de assistência, reconhecidas como de utilidade	25.594	2.048.634
98220000	26. Obras de arte ou com valor histórico	16.305	1.226.194
98240000	28. Prémios, ganhos em concursos públicos ou em competições desportivos,	2.394	191.929
98280000	32. Redes de qualquer espécie, até 3mm de superfície de malha, destinadas a defesa das habitações contra as moscas e mosquitos	161.447	12.136.576
98290000	33. Vacinas e soros imunizantes para medicina humana e veterinária	15.591	1.171.739
98401010	- - Mercadorias destinadas a serem expostas ou a serem objecto de uma demonstração num evento	39.711	3.109.225
98401015	- - Material de construção e de decoração, incluindo o equipamento eléctrico, para os pavilhões provisórios de expositores estrangeiros	48.810	3.669.880
98401020	- - Material publicitário e de demonstração	102	7.700
98401030	- - Aparelhos de gravação de som e de gravação vídeo	6.097	458.240
98402020	- - Equipamentos cinematográficos	1.920	144.307
98402030	- - Outros equipamentos profissionais	95.679	7.677.080
98403020	- - Contentores	16.430	1.234.950
98403030	- - Palettes	1.115	83.816
98403040	- - Amostras	732	58.700
98404030	- - Ferramentas e instrumentos especiais	3.534	265.655
98404500	- Mercadorias importadas para fins educativos, científicos ou culturais	24.476	1.854.117
98405500	- Material para publicidade turística	33.160	2.492.613
98406510	- - Equipamento médico-cirúrgico e de laboratório	19.142	1.527.801
98406540	- - Casas pré-fabricadas	62.011	4.834.505
98501000	- Objectos de uso pessoal, equipamento desportivo usado, importado como bagagem acompanhado ou não acompanhado por passageiros não residentes no país para o seu uso durante a sua permanência no país	2.005.462	153.399.583
98502000	- Objectos de uso pessoal, equipamento desportivo recreativo, novo ou usado, exportado por residentes no país p/ o seu uso próprio enquanto estiverem no estrangeiro e subseqüentemente reimportados c/ bagagem	308.039	23.230.291
98503000	- Mobiliário caseiro e outros objectos domésticos bem como outros artigos importados usados, por uma pessoa não residente	2.589.350	195.660.023
98504000	- Mobiliário caseiro e outros objectos domésticos bem como outros artigos importados, usados, por uma pessoa residente depois de uma ausência de 6 meses fora do país	1.069.785	81.939.157

Fonte: D.N.A, Ministério dos Petróleos, Geologia e Minas, Instituto do Café, Ministério da Agricultura e desenvolvimento Rural e Pescas

